



C A T A L O G O
2 0 2 4 | 2 0 2 5



08.04.2010 NASCE IL MARCHIO GLANT

LA STORIA

Il progetto della struttura delle tende GLANT nasce da un'idea dell'architetto **Giandomenico Belotti e dell'Ing. Wagner nel 1986** per realizzare strutture di supporto alle attività previste dai programmi di Cooperazione Internazionale finanziate dallo Stato Italiano nei paesi in Via di Sviluppo (Mozambico, Costa Rica, Guatemala).

La semplicità del sistema di lavorazione delle travi e dei pilastri, la maneggevolezza e trasportabilità nei luoghi più disagiati e la facilità di assemblaggio attraverso un sistema di bulloni e dadi, con l'utilizzo di una risorsa naturale come il legno e l'impiego di manodopera non specializzata, ne hanno garantito il successo con realizzazioni che a distanza di 30 anni ne mantengono inalterato il fascino e l'utilizzo.

Da qui l'idea di riprenderne il metodo costruttivo e di sviluppare il progetto con l'introduzione delle pareti e delle coperture in tessuto o PVC, che ne esaltano la semplicità e la facilità di montaggio e ne aumentano il fascino evocativo della vivibilità a contatto con la natura.

LA LEGISLAZIONE URBANISTICA

- Per quanto riguarda la possibilità di inserire le tende GLANT all'interno delle piazzole degli agriturismi, la legislazione di riferimento è quella regionale di settore sugli agriturismi dove vengono definite il numero delle piazzole e degli ospiti in base al Piano di Sviluppo Aziendale.

L'attività di agriturismo e in questo caso di agricampeggio è un'attività complementare e integrativa del reddito prodotto dalla attività agricola principale.

I campeggi nell'ambito delle attività agrituristiche sono aree di ricezione all'aperto gestite da imprenditori agricoli ai sensi della legge 20 febbraio 2006, n.96, recante disciplina dell'agriturismo.

- Per quanto riguarda la possibilità di installare le tende GLANT all'interno dei campeggi o Villaggi Turistici la legislazione di riferimento è quella regionale di settore.

La normativa urbanistica nazionale e in particolare:
Il testo unico in materia edilizia, emanato con il D.P.R. n. 380/2001, lettera e.5) del 1° comma dell'art. 3, successivi aggiornamenti (Legge n. 98 del 6 agosto 2013, Legge 23.05.2014 n 80, D.Lgs. 222/2016, Decreto del Ministero delle Infrastrutture e dei Trasporti del 2 marzo 2018, che contiene e un vero e proprio Glossario dell'edilizia libera)



“

Definiscono, come opere non soggette a “permesso di costruire”, “l’installazione di manufatti leggeri, anche prefabbricati, e di strutture di qualsiasi genere, quali roulotte, campers, case mobili, imbarcazioni, che siano utilizzati come abitazioni, ambienti di lavoro, oppure come depositi, magazzini e simili, che siano diretti a soddisfare esigenze meramente temporanee, e che siano posizionati, con temporaneo ancoraggio al suolo, all’interno di strutture ricettive all’aperto, in conformità alla normativa regionale di settore, per la sosta ed il soggiorno di turisti.”

”



Glant provvederà, su richiesta e con spese a carico del committente a localizzare il luogo di installazione, Calcolare la struttura, Depositare il calcolo al Genio Civile e Collaudare al Termine dei lavori le strutture montate.

LA LEGISLAZIONE URBANISTICA

Per quanto riguarda la possibilità di inserire le tende.

Per STRUTTURE RICETTIVE ALL'APERTO, secondo la normativa nazionale, e più precisamente, secondo il D.Lgs. 79/2011, entrato in vigore il 21/06/2011, che ha provveduto al riordino della disciplina in tema di strutture ricettive, si intendono:

- a) i villaggi turistici;
- b) i campeggi;
- c) i campeggi nell'ambito delle attività agrituristiche;
- d) i parchi di vacanza.

L'installazione delle tende, all'interno delle strutture ricettive all'aria aperta, rientra fra gli interventi di edilizia libera che non necessitano di alcun titolo abilitativo.

Il titolo edilizio o meglio la SCIA, da presentare allo sportello per le attività produttive, sono dovuti, esclusivamente, per l'inizio dell'attività e per le opere di urbanizzazione per la realizzazione delle piazzole.

E' invece necessario, nel rispetto delle nuove norme (Opere trascurabili ai fini sismici DI 32/2019 e DGRT 663/2019) depositare il progetto e il calcolo della struttura presso il Genio Civile competente e Collaudare al Termine dei lavori le strutture montate: **tutte le tende Glant, sono consegnate con Certificato di idoneità statica e Fascicolo Tecnico verificato nel luogo d'installazione presso la propria sede di Lavoria.**

SCEGLI GLANT

PER LA TUA STRUTTURA

Il glamping è un'opportunità di business redditizia. I costi di investimento iniziali sono relativamente bassi, e il ritorno sull'investimento può essere rapido.

Le strutture Glant sono costruite con materiali sostenibili e si integrano armoniosamente nell'ambiente circostante, offrono un alto livello di qualità e comfort e proteggono l'investimento nel tempo, con la loro longevità.

Glant grazie al Design ed alla Qualità, si rende credibile agli investitori di tutte le dimensioni i business plan.

Il prezzo medio di stagione, di una notte in una tenda glant in Italia è di 150 euro. Con un tasso di occupazione del 75%, una tenda glant può generare un fatturato medio di circa 13.500,00 euro all'anno.

Il Glamping non è soggetto alle stesse fluttuazioni del mercato immobiliare o del turismo, soprattutto quando la qualità è **GLANT**.

Glant ti offre, rispetto al mercato, strutture più confortevoli e spaziose, un Design unico, più facile da montare e smontare, con maggiore qualità, più durevoli, con Certificazioni Strutturali che garantiscono la sicurezza dei Turisti, e sono gradite dalle compagnie assicurative.

Questo rende le tende Glant un investimento a lungo termine e le rende un'opzione conveniente per gli operatori Turistici.

Se stai cercando un'opportunità di investimento redditizia e sostenibile, le tende Glant sono una scelta da considerare!



VANTAGGI UNICI DELLE TENDE GLANT

1.

MATERIALI

- Legno lamellare certificato abete nordico, verniciatura all'acqua e antiparassiti, trattamento ignifugo
- Copertura Teli PVC o (Block Out) prima estrusione 600/800 g/mq ignifughi classe 2
- Laterali Teli PVC o Policotone 400/500 g/mq ignifughi classe 2 (su richiesta classe 1)
- Piastra in acciaio regolabile per appoggio a terra

2.

INSTALLAZIONE E SOLLEVAMENTO DA TERRA

- Struttura e solaio del pavimento sollevati da terra 40/50 cm standard
- Pochi punti di appoggio a terra (solo appoggiati, non fissati a terra)
- Non necessitano di platea per installazione
- Seguono l'andamento naturale del terreno (anche in pendenza)

3.

VINCOLI EDILIZI/COSTRUTTIVI

- Nessun vincolo a terra
- Temporaneità delle strutture (montabili / smontabili in 2 giorni)

4.

VINCOLI PAESAGGISTICI

- Personalizzabili nei colori nelle forniture (evitare i vincoli Paesaggistici)
- Progetto su misura e non standard (da concordare per ordini di oltre 10 pz)
- Il sollevamento di 50cm da terra consente il libero passaggio della fauna e la crescita della flora

5.

MODULO BAGNO E IMPIANTISTICA

- Modulo Bagno estraibile e riposizionabile (anche in seguito all'installazione della tenda)
- Modulo Bagno coperto da brevetto di utilizzo e non imitabile/riproducibile
- Impianto elettrico e Idrico certificati e rimovibili a bordo del Modulo Bagno

6.

MANUTENZIONE E GARANZIA

- Strutture e Teli garantiti Glant da 2 a 5 anni.
- Garanzia del materiale dal Fornitore 10 anni
- Manutenzione ordinaria minima seguendo le indicazioni del Manuale d'Uso



I NOSTRI MODULI BREVETTATI

Brevettato, Riposizionabile, Estraibile, Rimovibile

Impianto elettrico certificato già installato a bordo

Impianto idrico-sanitario certificato già installato a bordo

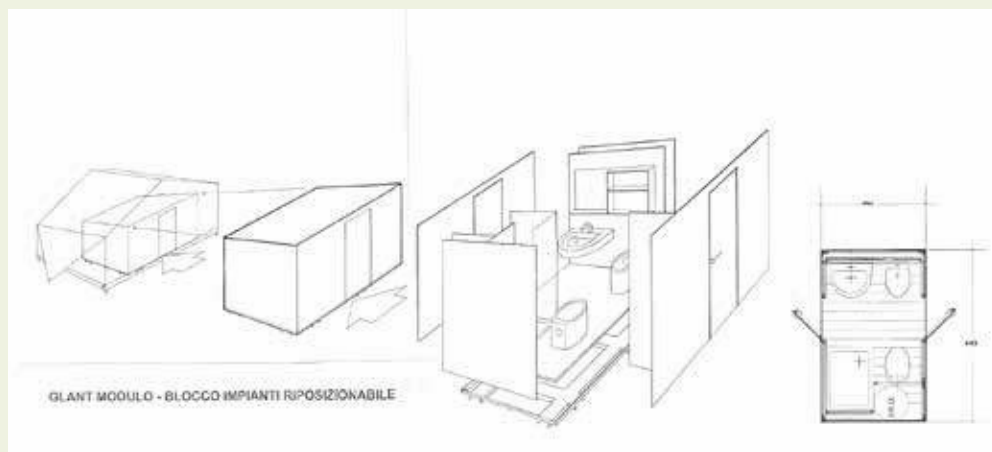

MODULO BAGNO

GLANT s.r.l. - VIA TORINO 13-A, 56010 VICOPISSANO (PI) P.IVA 02081550507

SCHEDA PRODOTTO:

IN OTTEMPERANZA ALLA LEGGE 126/91 E AL D.L. 206/05

DENOMINAZIONE COMMERCIALE:

MODULO standard Blocco impianti riposizionabile, prefabbricato in stabilimento su telaio in ferro per il sollevamento, il trasporto e il posizionamento all'interno delle tende GLANT

CARATTERISTICHE TECNICHE

Dimensioni: 1,45 m x 2,50 m x h 2,14 m Superfici: Superficie 3,62 mq

MATERIALI IMPIEGATI

Telaio: struttura portante in ferro angolare 50/50/6 saldata su guide tubolari in lamiera piegata da mm 3/60/200. Pavimento: in perlinato di legno massello d'abete da 24 mm, trattato antiparassiti e antimuffa e verniciato flow coating con vernici all'acqua certificate (ILVA Polimeri s.p.a.).

Pareti: in pannelli di truciolare nobilitato dello spessore di mm 19 KAINDL serie Natural Touch.

Soffitto: in pannelli di truciolare nobilitato dello spessore di mm 19 KAINDL serie Natural Touch.

Porte: in pannelli di truciolare nobilitato dello spessore di mm 19 KAINDL serie Natural Touch corredate di cerniere, maniglia, serratura e chiave

Impianto idrico sanitario: box doccia monoscocca in resina di cm 70x90x201 completo di miscelatore, doccia con saliscendi e porta di chiusura in acciaio inox con anta in vetro. Apparecchi igienico sanitari (lavabo, wc, bidet) in ceramica bianca completi di rubinetteria, sifoni, cassetta acqua a pulsante, scarichi, perfettamente funzionanti e completi fino al punto di uscita dal modulo. Scaldacqua elettrico da 30 litri/50 litri Predisposizione per attacco ed alimentazione lavello blocco cucina.

Impianto elettrico: All'interno del modulo: una presa di corrente 10/16 A con interruttore per accendere la luce sopra lo specchio e una luce a led interna per l'illuminazione del bagno.

Sulle pareti esterne del modulo: Quadro elettrico generale. N° 2 coppie di interruttori per l'accensione della luce delle rispettive camere e della luce a sospensione nel locale soggiorno/cucina. N° 2 punti luce di illuminazione delle camere. N° 1 attacco per luce posta sotto il pensile della cucina (non compreso) e sulla stessa parete n° 1 presa schuko di servizio, n° 1 presa 10/16 A + interruttore per l'accensione luce sotto pensile, n° 1 presa schuko per il frigorifero. Predisposizione per attacco ed alimentazione piano cottura blocco cucina, impianto TV e impianto di condizionamento.

Elementi d'arredo e accessori: Specchio con mobile a giorno portaoggetti con lampada soprastante.

Accessori in acciaio inox: porta rotolo, porta asciugamani per il lavabo e per la doccia.

Nota: Le caratteristiche e le finiture dei materiali e delle forniture si riferiscono alla versione standard e sono puramente indicative, possono variare in funzione delle esigenze produttive dell'azienda e delle scelte di personalizzazione del prodotto da parte dell'acquirente.



INDICE DEI

MODELLI

Gufo 12-37

Tiny 78-89

Safari 38-65

Compy 90-105

Trek 66-77

Rider 106-109

Gufo SUITE



POSTI LETTO

2

DIMENSIONI

8,60 x 6,25 mt

SUPERFICI

TOTALE: 54 mt²

VERANDA: 22 m²

INTERNA: 32 m²

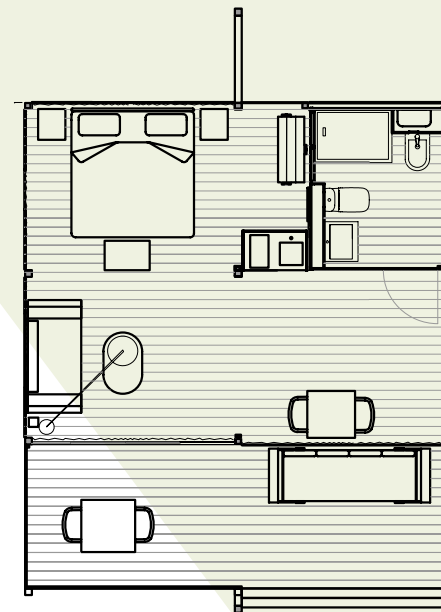

STRUTTURA

- **Struttura portante in legno Massello Lamellare di Abete**
Classe A Trattato e Certificato.
- **Piano e pavimento in abete a doghe**
trattato ed impregnato antimuffa e antiparassiti.
- **Pavimento Veranda esterna in tavole di Pino Nordico**
impregnato in autoclave con lavorazione mille righe "antiscivolo".
- **Telo a copertura in PVC Block Out 3 Strati**
con due possibili varianti di colore.
- **Pareti esterne in tessuto Policotone Tencate**
con finestre (dove previsto dal modello) kristal, zanzariere e telo oscurante.
- **Pareti interne in tavole di legno Perlina di Abete**
verniciate Flow Coating con vernici all'acqua e trattate con impregnante antimuffa ed antiparassiti.







VERANDA

ALLESTIMENTO

- **N. 2** poltrona Contral modello Lake struttura alluminio antrax rivestimento corda tex colore giallo Ocra e cucino seduta.
- **N. 1** Tavolino base ghisa colore nero piano HPL misura 80 x 80 Ardesia
- Divano modello **Glant** legno massello finitura naturale completo di cuscini seduta e schienale colori rivestimento a scelta (tra quelli disponibili)
- Luce veranda esterna Striscia a Led luce calda 100 cm







SPAZI INTERNI

ALLESTIMENTO

- Tavolo Alto Bar colazione colonna H 110 cm in ghisa colore antrax piano HPL mis. 70 x 70 Ardesia
- **N. 2** Sgabello contral modello Lake struttura alluminio antrax rivestimento corda Tex colore giallo ocra e cuscino seduta.
- Mobile Bar misura 96 x 60 H 200 cm finitura impregnante colore wengè completo di piano laminato colore Oxide Bronzo, vasca e rubinetteria inox; piano induzione da incasso 2 fuochi e frigo . (con pratico coperchio a chiusura piano di lavoro a scomparsa).
- Divano letto modello Curtis imbottito, con due cuscini colori a scelta (tra quelli disponibili)
- Tavolino contral coffee table modello Dover mis 95 x 59 h 39 cm ovale struttura alluminio antrax , piano HPL Ardesia.
- Lampada Piantana modello Amigo in legno rovere con paralume lino bordo nero e lampadina luce calda.
- Letto Sommier misura 180 x 190 imbottito, testata e fasce laterali rivestimento tessuto colori a scelta (tra quelli disponibili) Completo di materasso.
- **N. 2** comodino elettrificato modello Cubo (dx -sx) mis. 40 x 50 H 40 cm legno massello con spazio interno finitura wengè.
- **N. 2** Lampada Abaut-jour modello Boho paralume lino bordo nero + lampadina luce calda.
- Mobile Armadio Tubo mis. 45 x 106 H 170 cm legno massello finitura colore wengè completo di N. 2 ceste biancheria.
- Lampadario Centrale sospeso modello Amigo con paralume lino bordo nero e lampadina a luce calda .
- **N. 4** Kit tende doppia tessuto cotone colore tabacco (tonalità marrone).
- **N. 2** Kit tende singola tessuto cotone colore tabacco (tonalità marrone).







BAGNO

MODULO BAGNO

Modello Gufo Plus Suite in legno Rovere

- Modulo Bagno con pannelli di listellare di rovere Brevettato e Certificato, Riposizionabile, Estraibile e Rimovibile.
- Impianto Certificato già installato con quadro elettrico.
- Impianto Idrico-sanitario Certificato già installato.
- Rete e tubazione di scarico acque chiare e scure già installato fino a fine perimetro pavimentazione

ACCESSORI E SANITARI:

- Box doccia misura 80 x 120 rivestimento in HPL con Vetro laterale e barra fissaggio inox con asta saliscendi inox e miscelatore.
- Scaldabagno elettrico 50 Lt
- WC con contenitore a zaino in ceramica
- Bidet in porcellana con rubinetteria in acciaio inox e miscelatore
- Lavandino in ceramica con rubinetteria in acciaio inox e miscelatore
- Specchio sopra lavandino misura 50 x 70 con barra luce a led di misura 100 cm



Gufo^{SUITE}

NOTE

Gufo FAMILY



POSTI LETTO
DA 2 A 4

DIMENSIONI
6,25 x 7,60 mt

SUPERFICI
TOTALE: 48 mt²
VERANDA: 16 m²
INTERNA: 32 m²

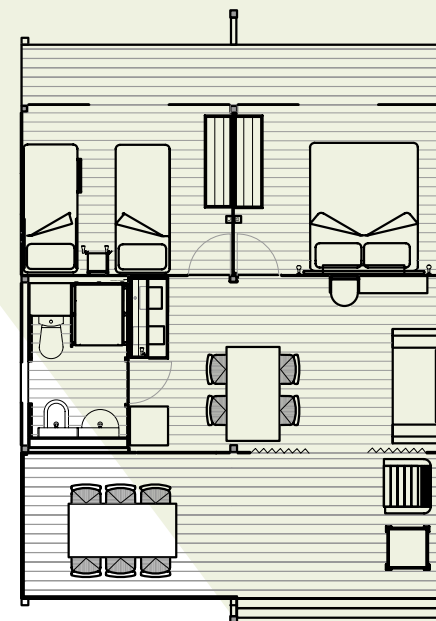

STRUTTURA

- **Struttura portante in legno Massello Lamellare di Abete** Classe A Trattato e Certificato.
- **Piano e pavimento in abete a doghe** trattato ed impregnato antimuffa e antiparassiti.
- **Pavimento Veranda esterna in tavole di Pino Nordico** impregnato in autoclave con lavorazione mille righe "antiscivolo".
- **Telo a copertura in PVC Block Out 3 Strati** con due possibili varianti di colore.
- **Pareti esterne in tessuto Policotone Tencate** con finestre (dove previsto dal modello) kristal, zanzariere e telo oscurante.
- **Pareti interne in tavole di legno Perlina di Abete** verniciate Flow Coating con vernici all'acqua e trattate con impregnante antimuffa ed antiparassiti.





VERANDA ESTERNA

ALLESTIMENTO

- **N. 2** poltrona con bracciolo modello **Giant** struttura in legno massello finitura colore naturale mis 70 x 80 H 40 cm completa di cuscino seduta e schienale (colore da definire).
- **N. 1** Tavolino legno massello H 40 cm misura 65 x 65 cm finitura colore naturale
- Luce veranda esterna: Striscia a Led luce calda 120 cm



SPAZI INTERNI

ALLESTIMENTO

- Tavolo legno massello abete misura 80 x 140 colore naturale
- **N. 4** sedia legno massello faggio modello Venezia / Paesana seduta paglia
- Divano letto modello Curtis imbottito con due cuscini.
- Mobile arredo libreria e portaoggetti verticale ed orizzontale fissato alla parete della sala soggiorno
- Mobile cucina legno massello misura 60 x 130 cm H 90 cm con piano laminato colore Oxide Bronzo (effetto pietra)





SPAZI INTERNI

ALLESTIMENTO

- Piano induzione da incasso 2 fuochi
- Lavello, vasca in acciaio con rubinetto e miscelatore Inox
- **N. 1** Frigo da incasso 35 LT
- **N. 1** Mensole legno massello parete cucina misura 15 x 110 spessore 4 cm finitura colore Naturale
- **N. 1** Mensole legno massello parete cucina misura 25 x 110 spessore 4 cm finitura colore Naturale
- **N. 1** Barra Tubo con ganci porta accessori x cucina metallo 120 cm colore Nero fissata sotto mensola.
- **N. 2** Faretto luce a Pinza colore nero.
- **N. 1** striscia led luce calda 100 cm fissata sotto mensola parete cucina.
- **N. 1** lampadario sospensione centrale struttura metallo colore nero rivestimento corda naturale + lampada luce calda
- **N. 5** Tenda Arredo x finestre oscurante in tessuto colore marrone tabacco (con opzione colori disponibili a scelta)

CAMERA MATRIMONIALE

ALLESTIMENTO

- Letto sommier imbottito, fasce laterali e testata con tessuto cotone colori a scelta (tra quelli disponibili)
- Rete Letto matrimoniale misura 160 x 190 completo di materasso.
- Mensola elettrificata testata letto in legno massello finitura naturale fissata alla parete misura 25 x 120 H 20 cm
- **N. 2** Applique modello a gabbia struttura metallo colore nero e lampada luce calda
- Modulo Armadio composto da mensola bassa legno massello fissata a parete misura 30 x 138 cm sp 4 cm , mensola alta fissata a parete misura 40 cm x 138 sp 4 cm con tubo porta crucce appendiabiti.
- **N. 2** ceste misura 40 x 50 cm porta Biancheria
- **N. 4** Tenda arredo x finestra oscurante in tessuto colore marrone tabacco opz colori a scelta (tra quelli disponibili)







BAGNO

MODULO BAGNO

- Modulo Bagno con pannelli di listellare di rovere Brevettato e Certificato, Riposizionabile, Estraibile e Rimovibile.
- Impianto Certificato già installato con quadro elettrico.
- Impianto Idrico-sanitario Certificato già installato.
- Rete e tubazione di scarico acque chiare e scure già installato fino a fine perimetro pavimentazione



ACCESSORI E SANITARI:

- Box doccia mis 70 x 90 rivestimento in HPL con porta apertura a soffietto con Asta saliscendi inox e miscelatore.
- Scaldabagno elettrico 50 Lt
- WC con contenitore a zaino in ceramica
- Bidet in porcellana con rubinetteria in acciaio inox e miscelatore
- Lavandino in ceramica con rubinetteria in acciaio inox e miscelatore
- Specchio sopralavandino misura 50 x 70 con barra luce a led di cortesia misura 30 cm integrato in mensole portaoggetti (mobile mensola parete).

CAMERETTA

ALLESTIMENTO

- **N. 3** struttura letto metallo verniciato nero con una scaletta per letto a castello (disposizione 2 + 1)
- **N. 3** Materasso misura 80 x 190 spessore 15 cm
- Modulo Armadio composto da mensola bassa fissata a parete misura 30 x 138 sp 4 cm, mensola alta fissata a parete misura 40 x 138 sp 4 cm con tubo e grucce appendiabiti.
- **N. 2** ceste misura 40 x 50 porta Biancheria
- **N. 2** Faretto Luce colore nero modello a pinza con lampadina luce calda .
- Mobile elettrificato legno massello verticale libreria e portaoggetti fissato alla parete camera, misura 30 x 30 H 160
- **N. 4** Tenda arredo per finestra oscurante in Tessuto colore marrone tabacco (opzione di colori a scelta tra i disponibili)









Gufo FAMILY

NOTE

Safari SUITE

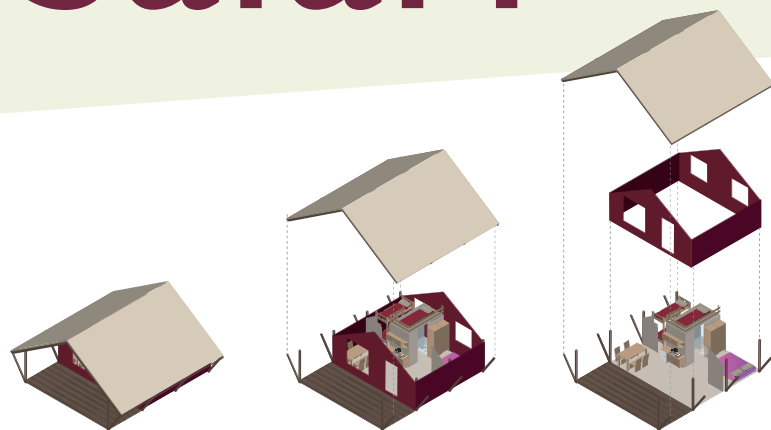

POSTI LETTO
DA 2 A 4



DIMENSIONI
6,25 x 7,60 mt

SUPERFICI
TOTALE: 48 mt²
VERANDA: 16 m²
INTERNA: 32 m²

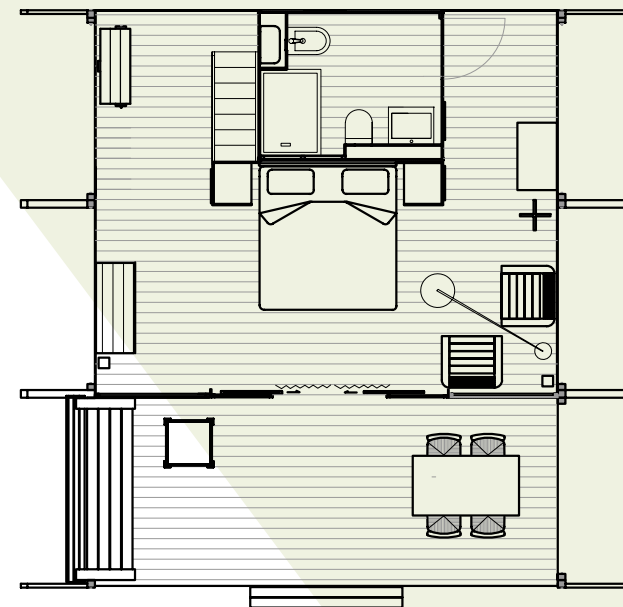

STRUTTURA

- **Struttura portante in legno Massello Lamellare di Abete**
Classe A Trattato e Certificato.
- **Piano e pavimento in abete a doghe**
trattato ed impregnato antimuffa e antiparassiti.
- **Pavimento Veranda esterna in tavole di Pino Nordico**
impregnato in autoclave con lavorazione mille righe "antiscivolo".
- **Telo a copertura in PVC Block Out 3 Strati**
con due possibili varianti di colore.
- **Pareti esterne in tessuto Policotone Tencate**
con finestre (dove previsto dal modello) kristal, zanzariere e telo oscurante .
- **Pareti interne in tavole di legno Perlina di Abete**
verniciate Flow Coating con vernici all'acqua e trattate con impregnante antimuffa ed antiparassiti.





VERANDA ESTERNA

ALLESTIMENTO

- **N. 1** Tavolo pranzo misura 80 x 160 H 75 cm legno massello finitura naturale
- **N. 4** sedia legno faggio modello Venezia / paesana finitura color wenge seduta paglia
- Panca legno massello fissata alla struttura misura 240 x 90 H 45 cm finitura colore naturale (*escluso Kit Cuscini*)
- **N. 1** Tavolino legno massello H 40 cm misura 65 x 65 cm finitura colore wengè
- Luce veranda esterna: Lampadario sospeso a sfera per esterno e lampadina luce calda.





SPAZI INTERNI

Ingresso Frontale con infisso scorrevole con vetrata e struttura in metallo verniciato colore antrax / ruggine.

Kit doppio per ingresso frontale tende oscuranti colore tabacco
(*Colori a scelta opzionali*) .

Parete frontale con pannelli di listellare di rovere, con colonne laterali e vani portaoggetti, libreria e comodini, parte alta parete mansarda con finestre x areazione e reti di protezione .

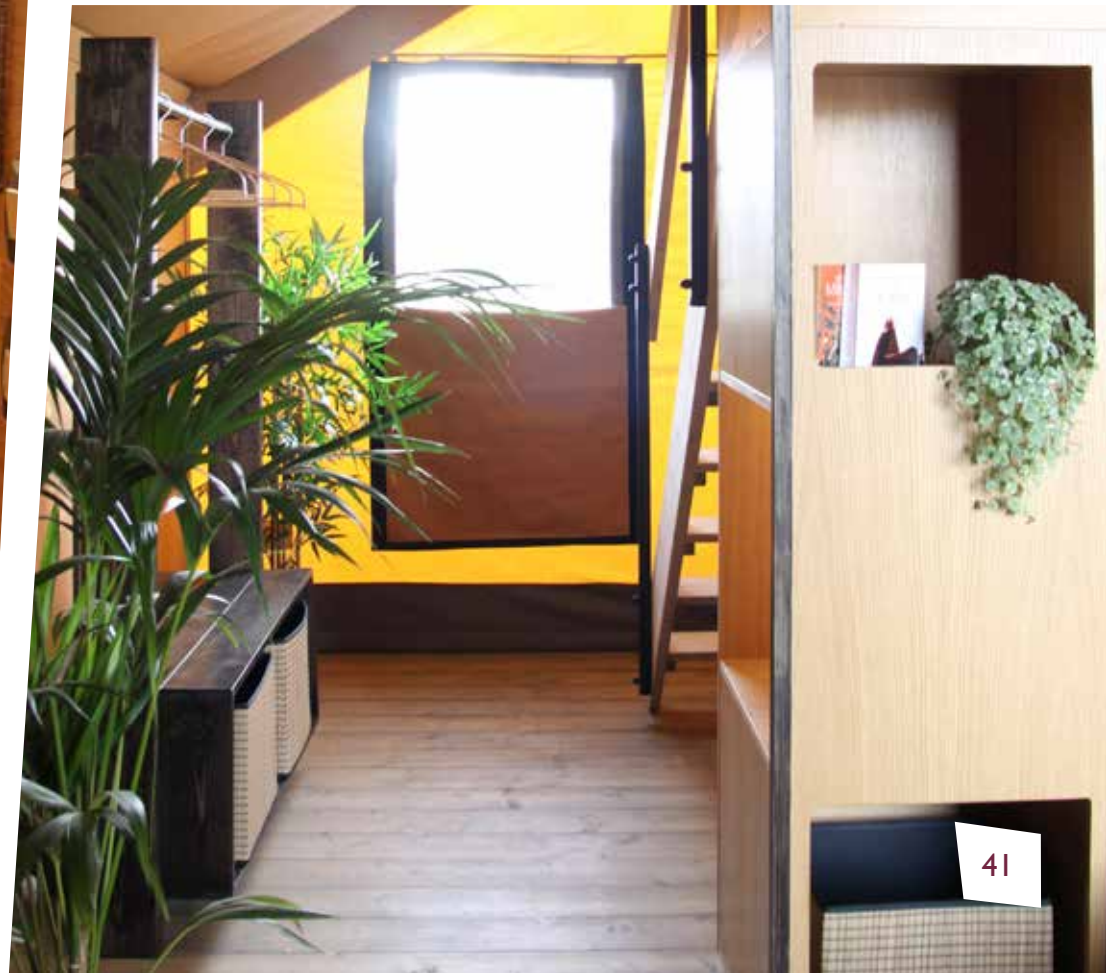



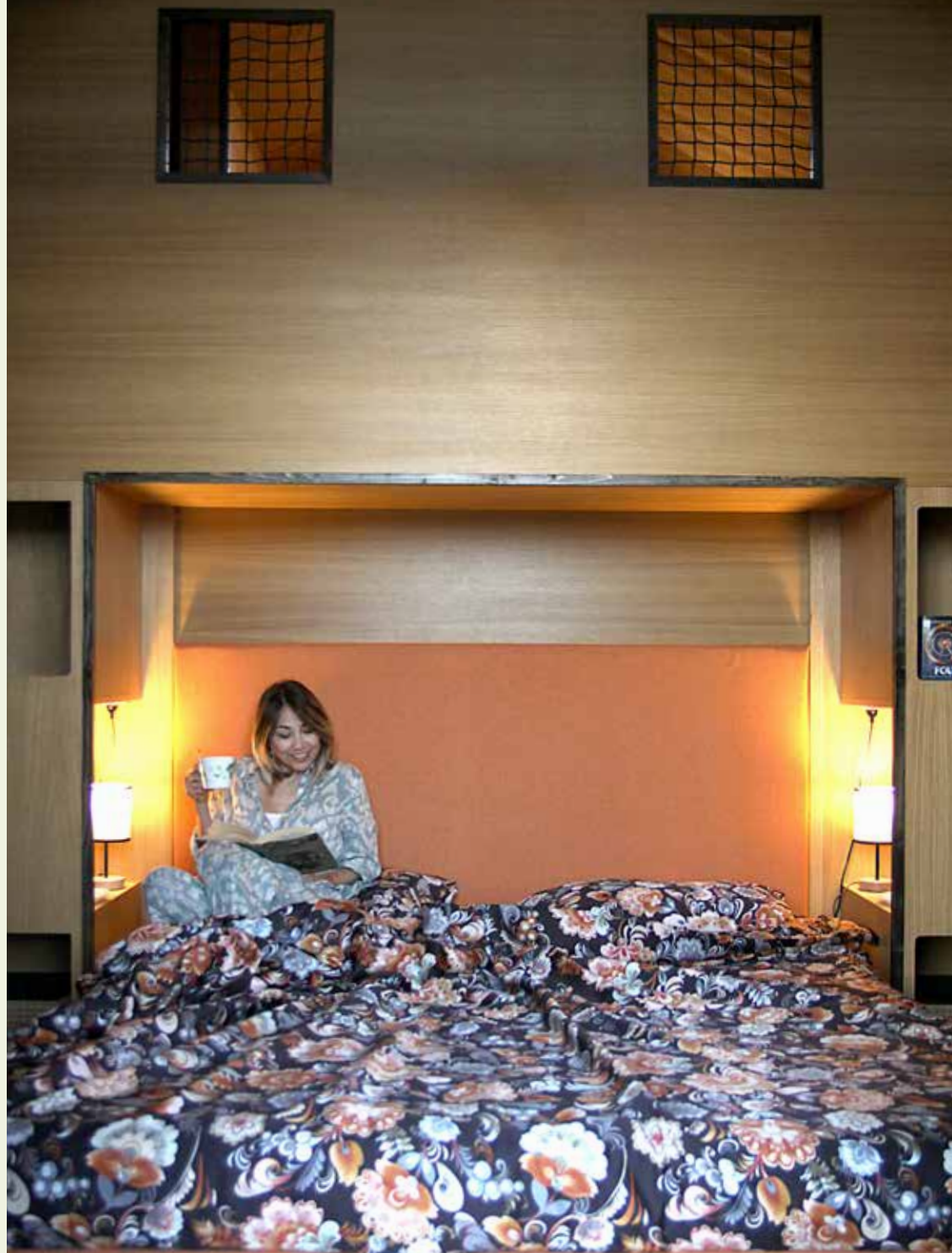

CAMERA MATRIMONIALE

ALLESTIMENTO

- Letto sommier imbottito, testata fasce laterali con tessuto cotone colori da definire
- Rete Letto matrimoniale misura 180 x 190 completo di materasso
- **N. 2** poltrona modello Glant in legno massello finitura colore wengè completa di cuscino seduta e schienale (colore da definire)
- Lampada a Piantana modello Amigo in legno di rovere con paralume in lino bordo nero e lampadina a luce calda.
- Appendiabiti 4 aste legno massello colore wengè.
- Mobile Armadio in legno massello con due cassettoni portabiancheria colore wengè misura 90 x 53 H 170
- Specchio Fissato a parete con listelli finitura wengè misura 50 x 175
- **N. 2** Tasche portabiancheria imbottite fissate alla parete misura 45 x 70 rivestite con tessuti (colore da definire).
- Mobile Bar misura 120 x 60 H 90 cm in legno massello finitura wengè con sportelli e vano porta frigo (da incasso)
- Mobile Armadio Tubo con appendiabiti misura 100 x 40 H 170 cm legno massello finitura colore wengè
- **N. 2** ceste portabiancheria



MANSARDA

ALLESTIMENTO

- **N. 2** materasso singolo misura 80 x 190 con inserti in mantovane di legno
- Comodino elettrificato modello Cubo in legno massello misura 40 x 45 H 40 cm
- **N. 2** Faretto modello a pinza metallo colore nero con lampadina





BAGNO

MODULO BAGNO

- Modulo Bagno con pannelli di listellare di rovere Brevettato e Certificato, Riposizionabile, Estraibile e Rimovibile.
- Impianto elettrico Certificato già installato con quadro elettrico.
- Impianto Idrico-sanitario Certificato già installato.
- Rete e tubazione di scarico acque chiare e scure già installato fino a fine perimetro pavimentazione

ACCESSORI E SANITARI:

- Box doccia misura 80 x 120 rivestimento in HPL con Vetro laterale e barra fissaggio inox con asta saliscendi inox e miscelatore.
- Scaldabagno elettrico 50 Lt
- WC con contenitore a zaino in ceramica
- Bidet in porcellana con rubinetteria in acciaio inox e miscelatore
- Lavandino in ceramica con rubinetteria in acciaio inox e miscelatore
- Specchio sopra lavandino misura 50 x 70 con barra luce a led di misura 100 cm
- Ganci e barre porta asciugamani in acciaio inox 4 pz
- Mobiletto portaoggetti fissato a muro (colore da definire)







Safari SUITE

NOTE

Safari FAMILY

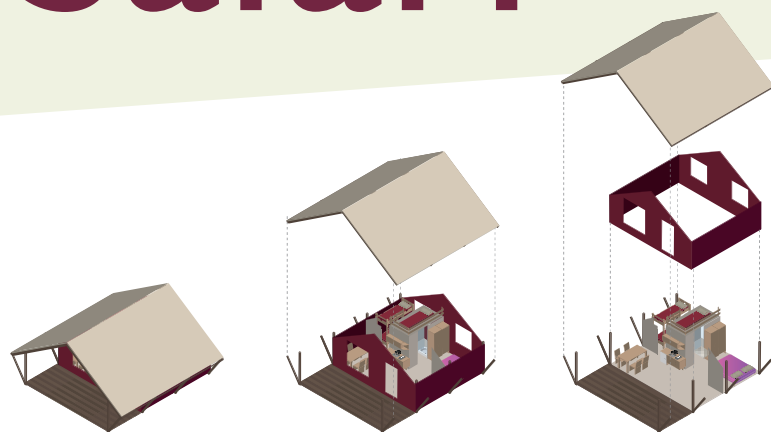

POSTI LETTO
DA 4 A 6

DIMENSIONI
6,25 x 7,60 mt

SUPERFICI
TOTALE: 48 mt²
VERANDA: 16 m²
INTERNA: 32 m²

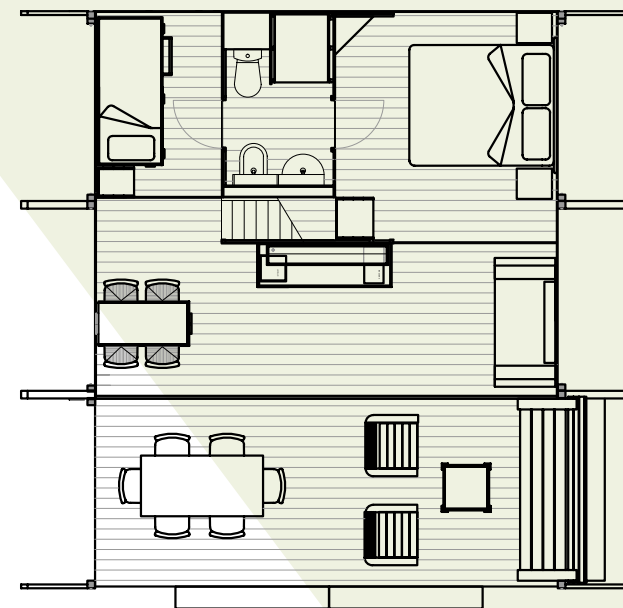

STRUTTURA

- **Struttura portante in legno Massello Lamellare di Abete** Classe A Trattato e Certificato.
- **Piano e pavimento in abete a doghe** trattato ed impregnato antimuffa e antiparassiti.
- **Pavimento Veranda esterna in tavole di Pino Nordico** impregnato in autoclave con lavorazione mille righe "antiscivolo".
- **Telo a copertura in PVC Block Out 3 Strati** con due possibili varianti di colore.
- **Pareti esterne in tessuto Policotone Tencate** con finestre (dove previsto dal modello) kristal, zanzariere e telo oscurante .
- **Pareti interne in tavole di legno Perlina di Abete** verniciate Flow Coating con vernici all'acqua e trattate con impregnante antimuffa ed antiparassiti.





VERANDA ESTERNA

ALLESTIMENTO

- **N. 1** Tavolo pranzo misura 80 x 160 H 75 cm legno massello finitura naturale
- **N. 6** sedia legno faggio modello Venezia / paesana finitura colore naturale
- Panca legno massello fissata alla struttura misura 240 x 90 H 45 cm finitura colore naturale (*escluso Kit Cuscini*)
- **N. 1** Tavolino legno massello H 40 cm misura 65 x 65 cm finitura colore naturale
- **N. 2** poltrona con bracciolo modello **Glant** struttura in legno massello finitura colore naturale mis 70 x 80 H 40 cm (*escluso Kit Cuscini*).
- Luce veranda esterna: Lampadario sospeso a sfera per esterno e lampadina luce calda.



ZONA GIORNO

Parete frontale con tavole legno perlina: parte bassa spazio per mobile cucina, parte alta con 2 finestre x areazione e reti di protezione.

- Tavolo Penisola misura 60 x 120 H 95 cm legno massello finitura naturale
- **N. 4** Sgabello legno faggio modello venezia/paesana seduta in paglia H 65 cm, finitura naturale
- Lampada tavolo penisola fissato montante alto modello Gabbia con struttura metallica colore nero e lampadina luce calda.
- Mobile cucina legno massello misura 60 x 177 cm H 90 cm con piano laminato colore Oxide Bronzo (effetto pietra)
- Piano induzione da incasso 2 fuochi
- Lavello una vasca in acciaio inox + rubinetto e miscelatore Inox
- **N. 1** Frigo da incasso 35 LT
- **N. 2** Mensole legno massello parete cucina misura 30 x 160 spessore 4 cm finitura colore Naturale
- **N. 1** Barra Tubo con ganci porta accessori x cucina metallo 120 cm colore Nero.
- **N. 2** Faretto luce a Pinza colore nero
- Divano letto modello Curtis completo di n. 2 cuscini rivestimento tessuto colore da definire.
- Lampadario centrale sospensione paralume cilindro colore marrone.



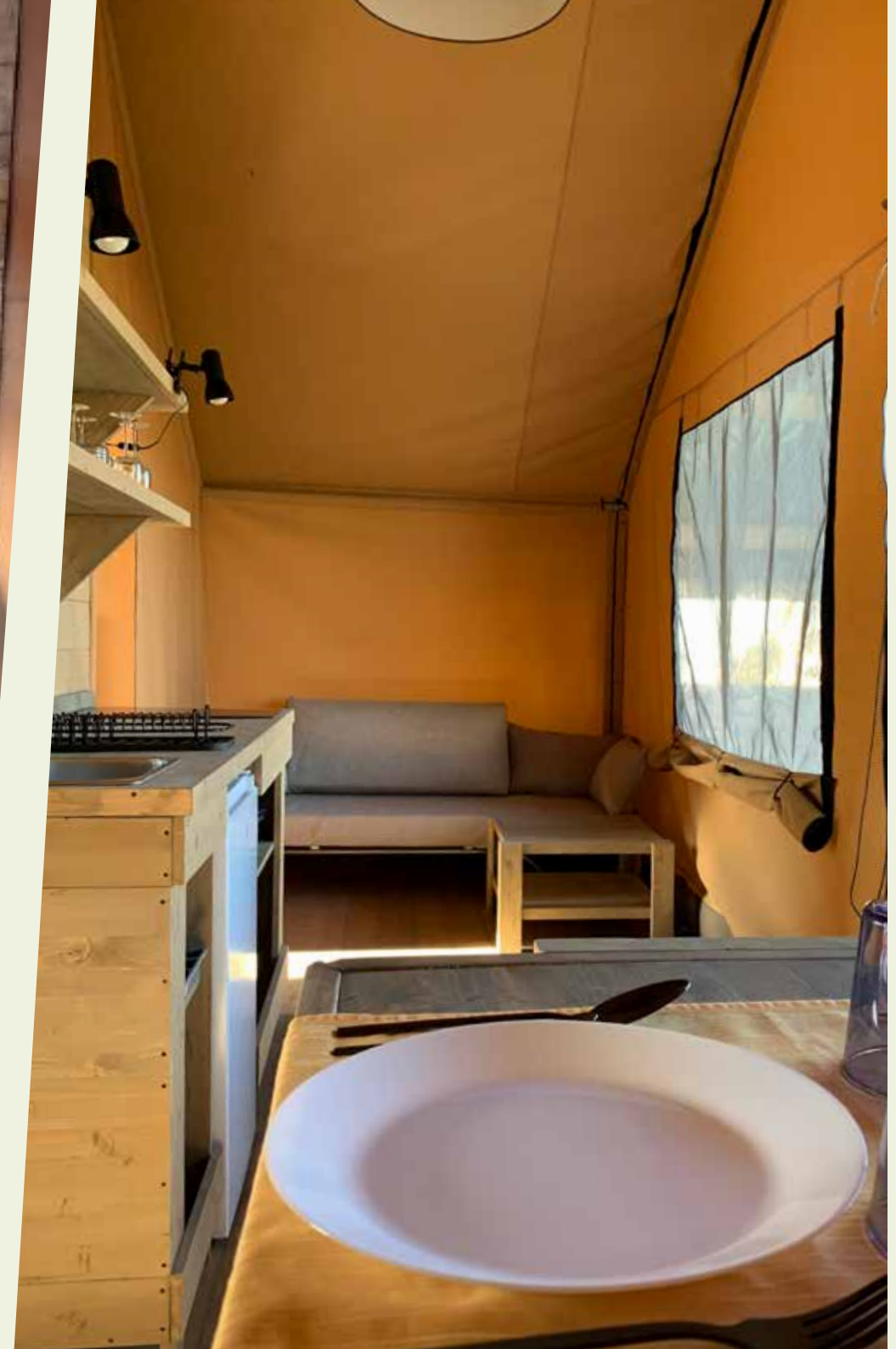

CAMERA MATRIMONIALE

ALLESTIMENTO

- Letto sommier imbottito, testata fasce laterali con tessuto cotone colori da definire
- Rete Letto matrimoniale misura 160 x 190 completo di materasso
- **N. 2** comodino elettrificato in legno modello cubo misura 40 x 45 H 40 cm con vano interno
- **N. 2** Luci Abaut Jour modello a gabbia struttura metallo colore nero + lampada luce calda
- **N. 4** Ripiani legno mensola ad Angolo finitura naturale misura larg. 70 cm profondità 35 cm
- Mobile Armadio in legno massello misura 56 x 50 H 190 cm 3 vani con tubo porta crucce appendiabiti
- **N. 1** cesta misura 40 x 50 cm porta Biancheria
- **N. 1** Barra led mis 100 cm luce calda







BAGNO

MODULO BAGNO

Posizionato al centro della tenda con accesso e passaggio da entrambe le camere con porte in legno e serratura.

- Modulo Bagno Brevettato e Certificato, Riposizionabile, Estraibile e Rimovibile.
- Impianto Certificato già installato con quadro elettrico.
- Impianto Idrico-sanitario Certificato già installato .
- Rete e tubazione di scarico acque chiare e scure già installato fino a fine perimetro pavimentazione

ACCESSORI E SANITARI:

- Box doccia misura 70 x 90 rivestimento in HPL con porta apertura a soffietto con asta saliscendi inox e miscelatore.
- Scaldabagno elettrico 50 Lt
- WC con contenitore a zaino in ceramica
- Bidet in porcellana con rubinetteria in acciaio inox e miscelatore
- Lavandino in ceramica con rubinetteria in acciaio inox e miscelatore
- Specchio sopralavandino misura 50 x 70 con barra luce a led di cortesia misura 30 cm integrato in mensole portaoggetti (mobile mensola parete).

CAMERETTA

ALLESTIMENTO

- Struttura letto a castello (2 posti) in legno massello finitura naturale con scaletta in legno.
- **N. 2** Materasso misura 80 x 190 spessore 15 cm
- Mobiletto Armadio in legno massello, misura 40 x 50 H 165, 3 vani con bastone porta crucce e cesto portabiancheria.
- **N. 2** Faretto Luce colore nero modello a pinza con lampadina luce calda .





MANSARDA

ALLESTIMENTO

- **N. 2** materasso singolo misura 80 x 190 inseriti in mantovane di legno
- Comodino elettrificato modello Cubo in legno massello misura 40 x 45 H 40 cm
- **N. 2** Lampadina modello a pinza metallo colore nero con lampadina







Safari FAMILY

NOTE

Trek

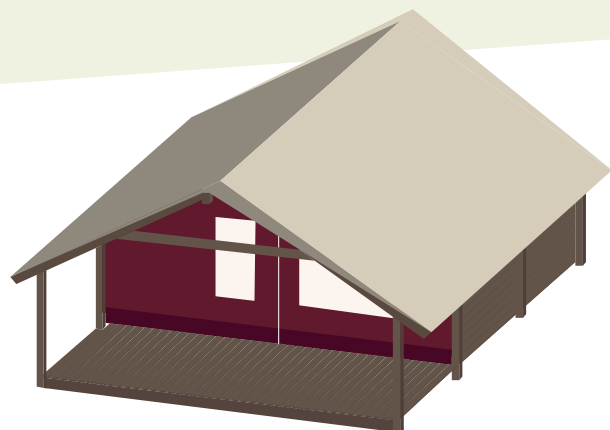

POSTI LETTO
DA 5 a 6



DIMENSIONI
5,40 x 7,60 mt

SUPERFICI
TOTALE: 41 mt²
VERANDA: 13 m²
INTERNA: 28 m²

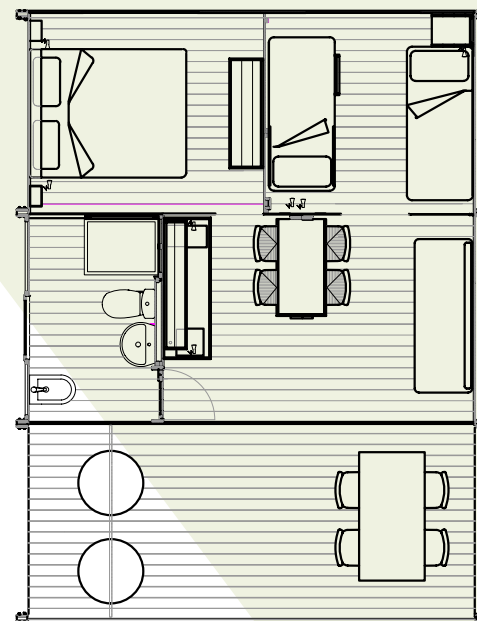

STRUTTURA

- **Struttura portante in legno Abete Nordico**
Classe A VISTA Trattato e Certificato.
- **Piano e pavimento in abete a perline**
trattato ed impregnato antimuffa e antiparassiti.
- **Pavimento Veranda esterna in tavole di Pino Nordico**
impregnato in autoclave con lavorazione mille righe "antiscivolo".
- **Telo a copertura in PVC Block Out 3 Strati**
di colore avorio.
- **Pareti esterne in tessuto Poliestere**
con finestre (dove previsto dal modello) kristal, zanzariere e telo oscurante .
- **Pareti interne in tavole di legno Perlina di Abete**
verniciate Flow Coating con vernici all'acqua e trattate con impregnante antimuffa ed antiparassiti.







VERANDA

ALLESTIMENTO

- Tavolo legno massello abete misura 80 x 160 colore naturale
- **N. 4** sedia legno massello faggio modello Venus 38 seduta paglia colore rovere
- **N. 2** poltrona Relax sospesa modello Nido , caratteristica telo cotone + cuscino seduta , disponibile 3 colori .
- **N. 1** Tavolino legno massello H 40 cm misura 65 x 65 cm finitura colore naturale
- Lampadario (Luce Esterna) con involucro a tartaruga





INTERNO

ALLESTIMENTO

- Tavolo Penisola misura 60 x 120 H 95 cm legno massello finitura naturale
- **N. 4** Sgabello legno faggio modello Venus 65 seduta paglia H 65 cm finitura rovere.
- Lampadario tavolo a sospensione struttura metallo nero e rifinito in corda naturale con lampadina luce calda.
- Divano imbottito misura 60 x 190 H 40 cm , con schienale imbottito applicato alla parete, inclusi 3 cuscini mis. 40 x 40 colore da definire.
- Mobile cucina legno massello misura 60 x 177 cm H 90 cm con piano laminato colore Oxide Bronzo (effetto pietra)
- Piano induzione da incasso 2 fuochi
- Lavello una vasca in acciaio inox + rubinetto e miscelatore Inox
- **N. 1** Frigo da incasso 35 LT
- **N. 2** Mensole legno massello parete cucina misura 30 x 160 spessore 4 cm finitura colore Naturale
- **N. 1** Barra Tubo con ganci porta accessori x cucina metallo 120 cm colore Nero.
- **N. 2** Faretto luce a Pinza colore nero







CAMERA MATRIMONIALE

ALLESTIMENTO

- Controsoffitto tendine in cotone colore ecrù applicate con velcro maschio femmina.
- Rete Letto matrimoniale misura 160 x 190 completo di materasso .
- Mensola con vano portaoggetti elettrificata testata letto in legno massello finitura naturale misura 15 x 160 H 17 cm
- **N. 2** Faretto modello Pinza colore nero
- **N. 2** mensola comodino in legno massello misura misura 14 x 25 cm spessore 4 cm
- Modulo Armadio composto da mensola bassa legno massello fissata a parete misura 30 x 138 cm sp 4 cm, mensola alta fissata a parete misura 42 cm x 138 sp 4 cm con tubo porta crucce appendiabiti.





CAMERETTA

ALLESTIMENTO

- **N. 3** struttura letto metallo verniciato nero con una scaletta per letto a castello (disposizione 2 + 1)
- **N. 3** Materasso misura 80 x 190 spessore 15 cm
- Armadio legno massello finitura naturale misura 40 x 45 H 165 cm
- Controsoffitto tendine in cotone colore ecrù applicate con velcro maschi femmina .
- **N. 3** Faretto Luce colore nero



BAGNO

MODULO BAGNO

- Modulo Bagno Brevettato e Certificato, Riposizionabile, Estraibile e Rimovibile.
- Impianto Certificato già installato con quadro elettrico.
- Impianto Idrico-sanitario Certificato già installato .
- Rete e tubazione di scarico acque chiare e scure già installato fino a fine perimetro pavimentazione

ACCESSORI E SANITARI:

- Box doccia mis 70 x 90 rivestimento in HPL con vetri scorrevoli apertura ad angolo con Asta saliscendi inox e miscelatore.
- Scaldabagno elettrico 50 Lt
- WC con contenitore a zaino in ceramica
- Bidet in porcellana con rubinetteria in acciaio inox e miscelatore
- Lavandino in ceramica con rubinetteria in acciaio inox e miscelatore
- Specchio sopra lavandino misura 50 x 70 con barra luce a led misura 30 cm.
- Mobiletto portaoggetti fissato alla parete lavandino



Trek

NOTE

Tiny

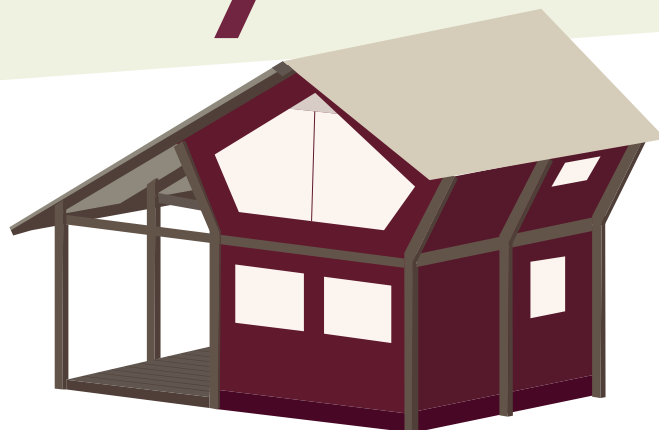

POSTI LETTO
DA 4 a 6



DIMENSIONI
5,80 x 4,00 mt

SUPERFICI
TOTALE: 32,5 mt²
VERANDA: 11,2 m²
INTERNA: 24 m²

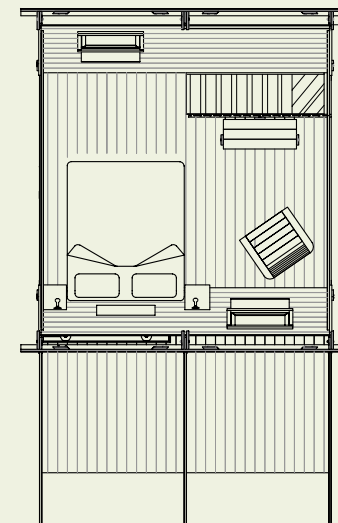
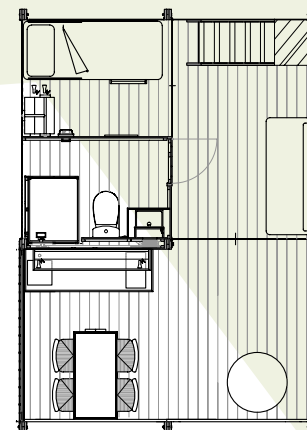

STRUTTURA

- **Struttura portante in legno Abete Nordico**
Classe A VISTA C 24 UNI 11035 Trattato e Certificato.
- **Piano e pavimento in abete a perline**
trattato ed impregnato antimuffa e antiparassiti.
- **Pavimento Veranda esterna in tavole di Pino Nordico**
impregnato in autoclave con lavorazione mille righe "antiscivolo".
- **Telo a copertura in PVC Block Out 3 Strati**
di colore avorio.
- **Pareti esterne in tessuto Poliestere**
con finestre (dove previsto dal modello) kristal, zanzariere e telo oscurante.
- **Pareti interne in tavole di legno Perlina di Abete**
verniciate Flow Coating con vernici all'acqua e trattate con impregnante antimuffa ed antiparassiti.







VERANDA

ALLESTIMENTO

- Penisola tavolo misura 70 x 110 H 95 cm in legno massello di abete con n. 4 sgabello legno modello paesana H 65 cm seduta paglia.
- Lampadario sospensione su tavolo struttura metallo e corda con lampadina luce calda
- Poltrona sospesa con frange (art ps 01) in tessuto cotone e cuscini; disponibile nei colori verde, terracotta, ecrù.
- Mobile cucina legno massello misura 60 x 177 cm H 90 cm con piano laminato colore Oxide Bronzo (effetto pietra)
- Lavello Inox con rubinetterie in acciaio made in Italy + Piano cottura induzione 2 Fuochi
- Frigorifero da 50 LT
- Mensole sopra top cucina in legno massello con n. 2 luci faretto a pinza regolabili colore nero.





INGRESSO

ALLESTIMENTO

- Ingresso principale Tenda oscurante interna in tessuto cotone colore Sabbia
- Tenda colore Sabbia copri sottoscala con agganci in legno forma oliva (spazio ripostiglio valige)
- Tenda colore Sabbia entrata cameretta con agganci a oliva di legno .
- Divano Imbottito misura 60 x 180 con fascia imbottita schienale con tessuto cotone colore da definire .

CAMERETTA

ALLESTIMENTO

- Tenda entrata cameretta colore sabbia con agganci di legno oliva per chiusura/apertura .
- Controsoffitto tendine in cotone colore sabbia applicate con velcro maschio femmina.
- Letti a castello struttura ferro verniciato Nero, materassi misura 80 x 190
- Armadio legno massello a tubo misura 40 x 50 H 170 cm
- Luce interna cameretta a tartaruga e n. 2 faretti modello pinza colore nero.





BAGNO

MODULO BAGNO

- Modulo Bagno Brevettato e Certificato, Riposizionabile, Estraibile e Rimovibile.
- Impianto Certificato già installato con quadro elettrico.
- Impianto Idrico-sanitario Certificato già installato .
- Rete e tubazione di scarico acque chiare e scure già installato fino a fine perimetro pavimentazione

ACCESSORI E SANITARI:

- Doccia misura 70 x 90 con porta a soffietto in cristallo 6 mm
- Scaldabagno elettrico 50 Lt
- WC con contenitore a zaino in ceramica
- Lavandino in ceramica
- Miscelatori rubinetterie e appendi asciugamani in acciaio inox lucido
- Specchio sopralavandino con barra luce a led misura 50 x 70 con mobiletto fissato a parete portaoggetti

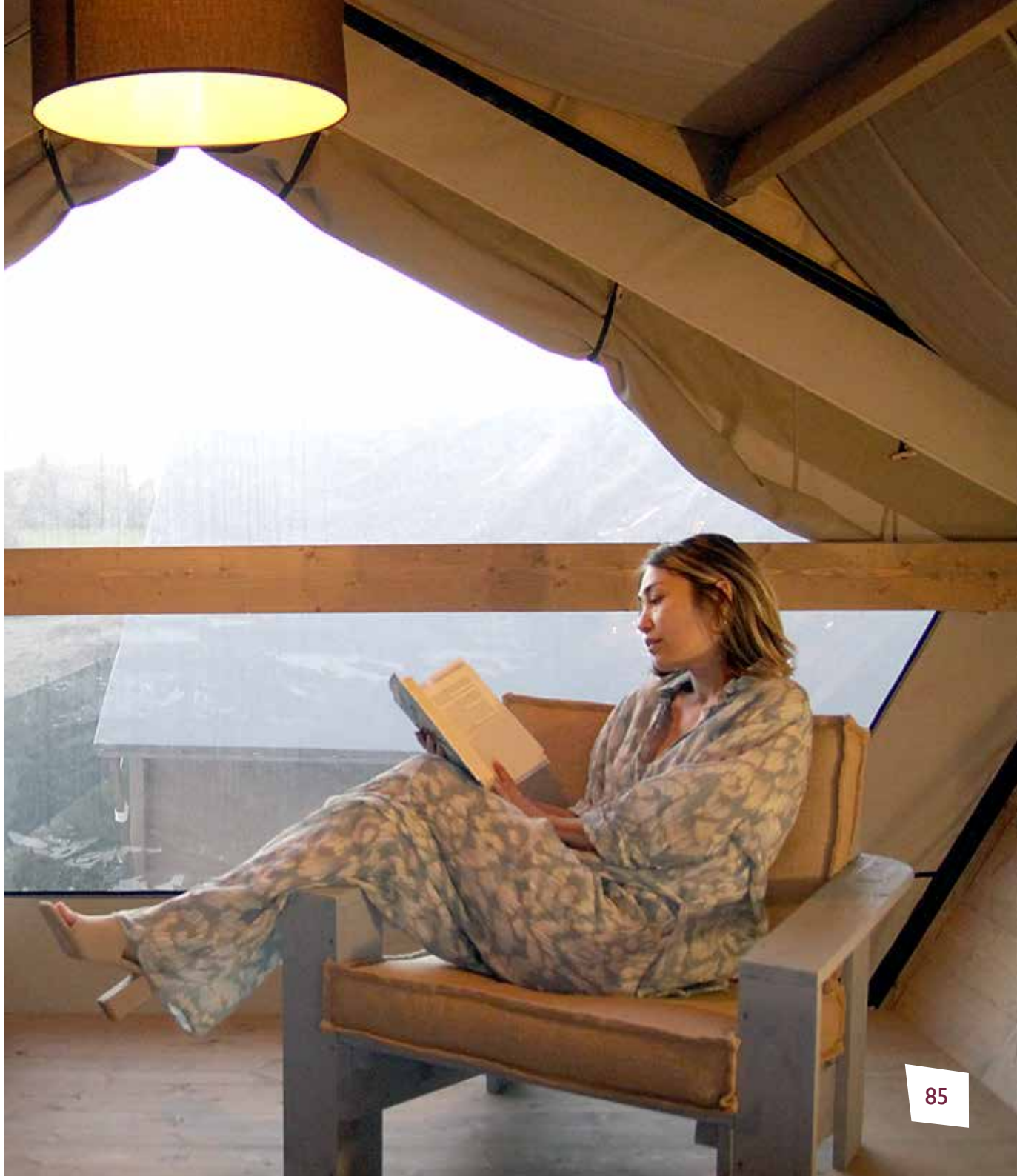



CAMERA

ALLESTIMENTO

- Controsoffitto tendine in cotone colore ecrù applicate con velcro maschio femmina.
- Letto rete a doghe legno matrimoniale completo di materasso misura 160 x 190
- Comodini fissati alla parete elettrificati
- **N. 2** Aplique a gabbia x comodini
- **N. 1** poltrona con bracciolo modello **Glant** struttura in legno massello finitura colore da definire misura 70 x 80 H 40 cm completa di cuscino seduta e schienale rivestimento da definire .
- **N. 1** Armadio a tubo misura 40 x 100 H 170 cm.
- Protezione salita e scesa scale con corda elastica colore nero fissata tramite occhielli .



Tiny

NOTE

Compy

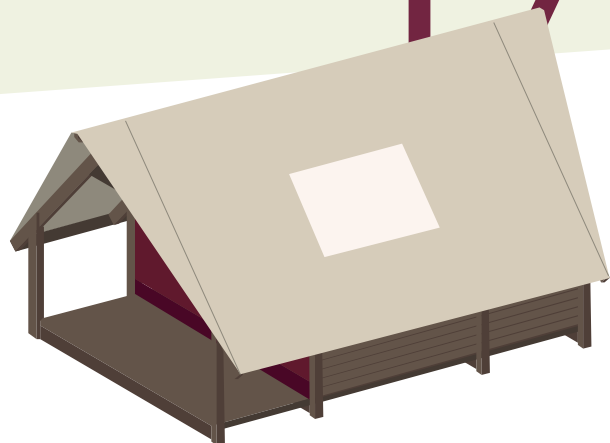

POSTI LETTO
DA 2 a 4



DIMENSIONI
3,50 x 5,00 mt

SUPERFICI

TOTALE: 17,5 mt²

VERANDA: 4,9 m²

INTERNA: 12,6 m²

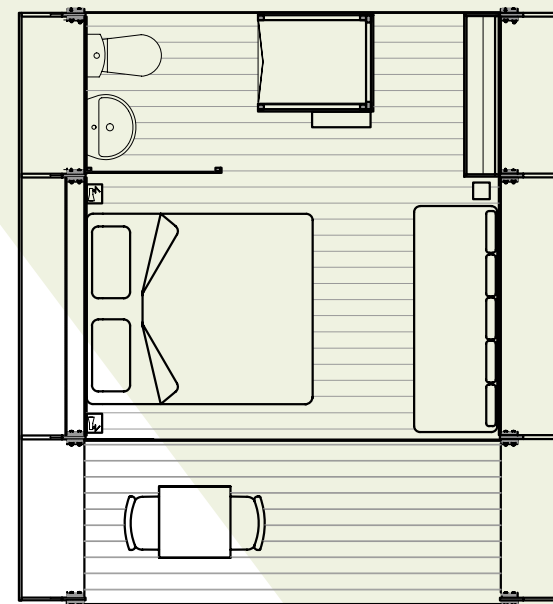

STRUTTURA

- **Struttura portante in legno Abete Nordico**
Classe A VISTA Trattato e Certificato.
- **Piano e pavimento in abete a perline**
trattato ed impregnato antimuffa e antiparassiti.
- **Pavimento Veranda esterna in tavole di Pino Nordico**
impregnato in autoclave con lavorazione mille righe "antiscivolo".
- **Telo a copertura in PVC Block Out 3 Strati**
con due possibili varianti di colore.
- **Pareti esterne in tessuto Policotone Tencate**
con finestre (dove previsto dal modello) kristal, zanzariere e telo oscurante .
- **Pareti interne in tavole di legno Perlina di Abete**
verniciate Flow Coating con vernici all'acqua e trattate con impregnante antimuffa ed antiparassiti.
- **Impianto certificato con quadro elettrico e linea libera per eventuale montaggio split**







VERANDA

ALLESTIMENTO

- **N. 1** Tavolino chiudibile misura 55 x 55 struttura metallo colore nero piano a doghe in legno di Acacia colore Naturale
- **N. 2** sedie pieghevoli struttura metallo colore nero seduta e schienale a doghe in legno di Acacia colore naturale

CAMERA

ALLESTIMENTO

- Rete matrimoniale a doghe in legno con materasso misura 160 x 190
- **N. 2** Comodino Legno massello misura 25 x 15 cm sp 4 cm fissato alla parete con presa di corrente ed interruttore.
- **N. 2** Faretto metallo colore nero a Pinza
- Divano Imbottito tessuto (Colore a scelta) misura 70 x 190 H 40 cm corredato con n. 5 cuscini misura 40 x 40 .
- Armadio con Mensola bassa in legno misura 29 x 132 cm, bastone superiore con crucce per appendiabiti.
- **N. 2** ceste contenitori per abbigliamento misura 40 x 50 cm.
- Luce interna centrale, lampadario struttura metallo nero e rivestimento in corda naturale.





BAGNO

ALLESTIMENTO

- Parete attrezzata con lavandino in porcellana e rubinetto con miscelatore inox
- Specchio doppio di forma rotonda estensibile regolabile.
- WC in porcellana con cassetta a Zaino (*eventuale doccia vicino al WC su richiesta*)
- Box doccia misura 70 x 90 rivestimento HPL porta a soffietto con vetro e miscelatore saliscendi inox
- Scaldabagno elettrico 35 lt
- Accessori porta asciugamani in acciaio inox
- Impianto Idrico – sanitario certificato già installato .
- Rete e tubazione di scarico acque chiare e scure già installato fino a fine perimetro pavimentazione.



Compy

NOTE

Compy SUITE

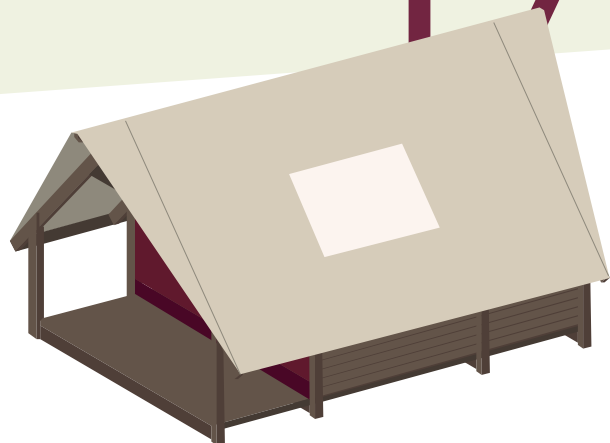

POSTI LETTO

2

DIMENSIONI

3,50 x 5,00 mt

SUPERFICI

TOTALE: 17,5 mt²

VERANDA: 4,9 m²

INTERNA: 12,6 m²

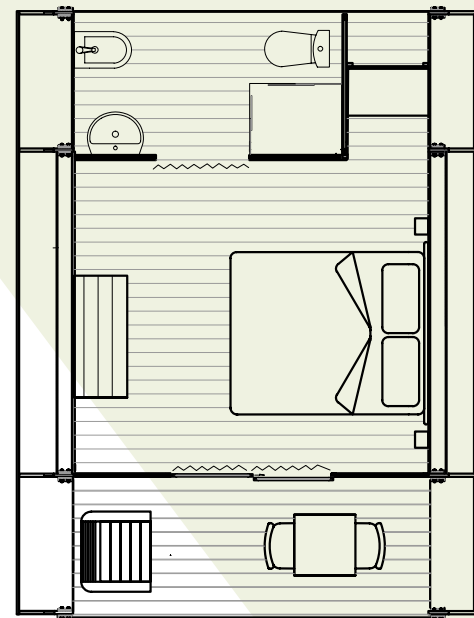

STRUTTURA

- **Struttura portante in legno Abete Nordico** Classe A VISTA Trattato e Certificato.
- **Piano e pavimento in abete a perline** trattato ed impregnato antimuffa e antiparassiti.
- **Pavimento Veranda esterna in tavole di Pino Nordico** impregnato in autoclave con lavorazione mille righe "antiscivolo".
- **Telo a copertura in PVC Block Out 3 Strati** con due possibili varianti di colore.
- **Pareti esterne in tessuto Policotone Tencate** con finestre (dove previsto dal modello) kristal, zanzariere e telo oscurante .
- **Pareti interne in tavole di legno Perlina di Abete** verniciate Flow Coating con vernici all'acqua e trattate con impregnante antimuffa ed antiparassiti
- **Frontale veranda con infisso scorrevole in ferro** verniciato epossidico colore antracite e/o ruggine con vetri.
- Opz. Tavole legno perline orizzontali ed interno rivestimento in tessuto cotone.
- **Impianto certificato con quadro elettrico e linea libera per eventuale montaggio split**







VERANDA

ALLESTIMENTO

- **N. 1** Tavolino chiudibile misura 55 x 55 struttura metallo colore nero piano a doghe in legno di Acacia colore Naturale
- **N. 2** sedie pieghevoli struttura metallo colore nero seduta e schienale a doghe in legno di Acacia colore naturale

INTERNO

ALLESTIMENTO

- Ingresso principale Tenda oscurante interna in tessuto cotone colorato (a scelta tra quelli disponibili)
- Letto sommier imbottito fasce perimetrali e testata con tessuto colorato (a scelta tra quelli disponibili)
- Rete matrimoniale a doghe in legno con materasso misura 180 x 190
- Comodino Abat-jour in metallo colore nero , con faretto superiore luce direzionabile per lettura e presa USB per ricarica.
- Mobile Bar legno massello colore naturale misura 52 x 120 H 90 cm con sportelli, completo di Frigo 35 lt.
- Armadio con Mensola bassa in legno misura 47 x 78 cm , bastone superiore con crucce per appendiabiti.
- **N. 2** ceste contenitori per abbigliamento misura 40 x 50 cm .
- **N. 1** poltrona contral modello Fodera cod 1721/33 colore Azzurro
- Mensola legno misura 50 x 14 cm fissata alla parte bagno lato camera
- Parete Bagno box doccia interno camera con rivestimento in tessuto cotone fantasia colorato.
- Luce interna centrale, lampadario struttura metallo nero e rivestimento in corda.





BAGNO

ALLESTIMENTO

- Parete attrezzata con lavandino in porcellana e rubinetto con miscelatore inox
- Specchio doppio di forma rotonda estensibile regolabile.
- Bidet in porcellana con rubinetto miscelatore inox
- WC in porcellana con cassetta a Zaino
- Box doccia misura 70 x 90 rivestimento HPL con vetri scorrevoli apertura ad angolo miscelatore saliscendi inox
- Scaldabagno elettrico 50 lt
- Accessori porta asciugamani in acciaio inox
- Entrata porta bagno interna con tenda scorrevole in tessuto colore da definire
- Impianto Idrico – sanitario certificato già installato.
- Rete e tubazione di scarico acque chiare e scure già installato fino a fine perimetro pavimentazione.



Compy^{SUITE}

NOTE

Rider

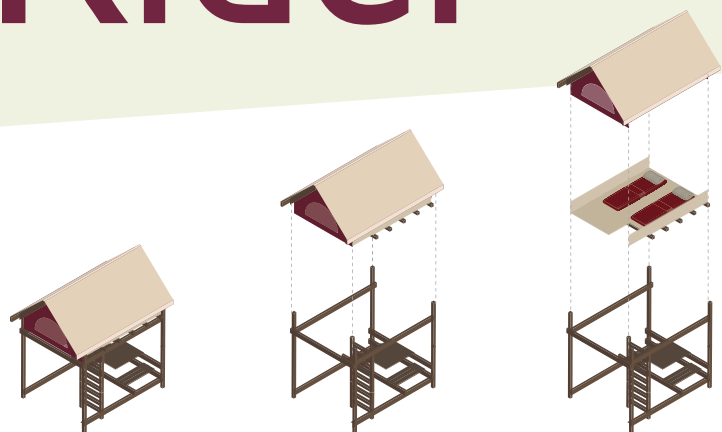

POSTI LETTO

2



DIMENSIONI

2,16 x 2,80 mt

SUPERFICI

TOTALE: 12 mt²

VERANDA: 6 m²

INTERNA: 6 m²

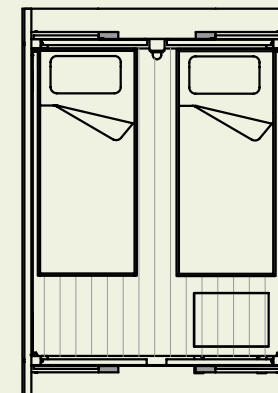
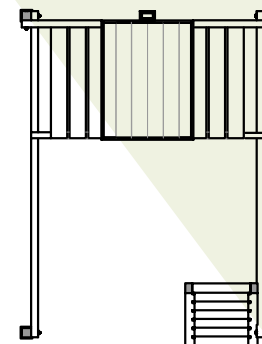

STRUTTURA

- **Struttura portante in legno Abete Nordico**
Classe A VISTA Trattato e Certificato.
- **Piano e pavimento in abete a perline**
trattato ed impregnato antimuffa e antiparassiti.
- **Pavimento Veranda esterna in tavole di Pino Nordico**
impregnato in autoclave con lavorazione mille righe "antiscivolo".
- **Telo a copertura in PVC Block Out 3 Strati**
con due possibili varianti di colore.
- **Pareti esterne in tessuto Policotone Tencate**
con finestre (dove previsto dal modello) kristal, zanzariere e telo oscurante.
- **Modello con piattaforma rialzata** (vedi foto allegate)
- **Impianto elettrico con certificato di conformità**





VERANDA

PIANO TERRA

- **N. 1** Tavolino legno in tavolo e panche seduta di massello di Abete da pic nic
- **N. 1** lampada esterna modello tartaruga con lampadina luce calda
- Presa di corrente elettrica x eventuale ricarica (cell. Batterie Bike, batterie in genere)

CAMERA

PIANO SUPERIORE

- Piattaforma rialzata misura 2.16 x 2.80 con tetto a forma canadese.
- Corredato di n. 2 materassi misura 80 x 190 inseriti in telaio di legno
- Comodino legno misura 40 x 45 H 40 cm elettrificato
- Luce con applique modello tartaruga con lampadina luce calda
- **N. 2** faretti modello a Pinza metallo colore nero direzionabili per lettura .
- Botola sportello in legno massello apribile tramite cerniere.
- Scaletta 10 scalini in legno massello per salita piano superiore.

Rider

NOTE



CONTATTI

WWW.GLANT.IT

info@glant.it
[+39] 0586 090527
Via Galileo Galilei, 42
56040 Lavoria PI

COMMERCIALE

SANDRO LORENZINI

Responsabile Commerciale

commerciale@glant.it
[+39] 348 3767691



GRAZIE

VI ASPETTIAMO PRESSO IL NOSTRO **SHOWVILLAGE** A LAVORIA(PI)