

APRILE 2026

acs|consulting

PORTFOLIO

Try Pitch

AGENDA

01



Lo studio

Try Pitch

02



Infrastrutture

03



Edifici pubblici

04

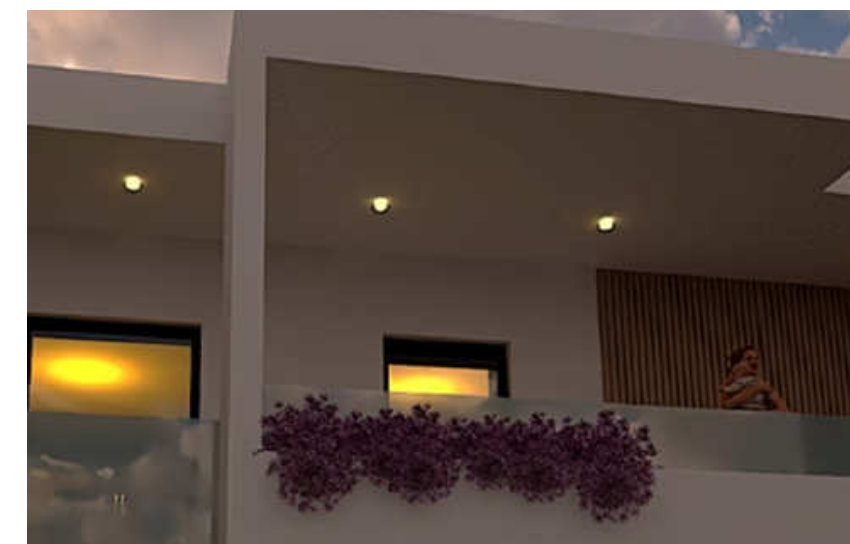

Edifici privati

01

LO STUDIO

LO STUDIO



acs|consulting nasce a Roma nel 2004

acs|consulting, si occupa, da più di 20 anni, di progettazione e verifica di infrastrutture, di edifici privati e di edifici pubblici. Fornisce inoltre consulenze nell'ambito dell'ingegneria forense nonché nell'ottimizzazione dei processi di sviluppo e gestione del progetto

IL NOSTRO APPROCCIO

Siamo un team di ingegneri e disegnatori che lavorano in sinergia per garantire lo sviluppo di progetti completi e vincenti.

Cerchiamo di definire progetti che, tenendo conto di molteplici variabili ed approcci, possano rappresentare la soluzione più adatta ed efficace per l'opera analizzata.



02

INFRASTRUTTURE

02.32

ATTRAVERSAMENTO STABILE SICILIA-CALABRIA

Commissione CR1 (Ponte e viadotto Pantano) - Redattori generali per il tema "La Domanda Strutturale"



Anno: 2026

Luogo: Italia

02.31

NEXUM

Realizzazione concept per ponti pedonali nel territorio del Municipio X
(Roma)

Try Pitch



Anno: 2026
Luogo: Italia

02.30



Figura 3 - Planimetria dell'opera



Figura 4 - Prospetto lato nord-est

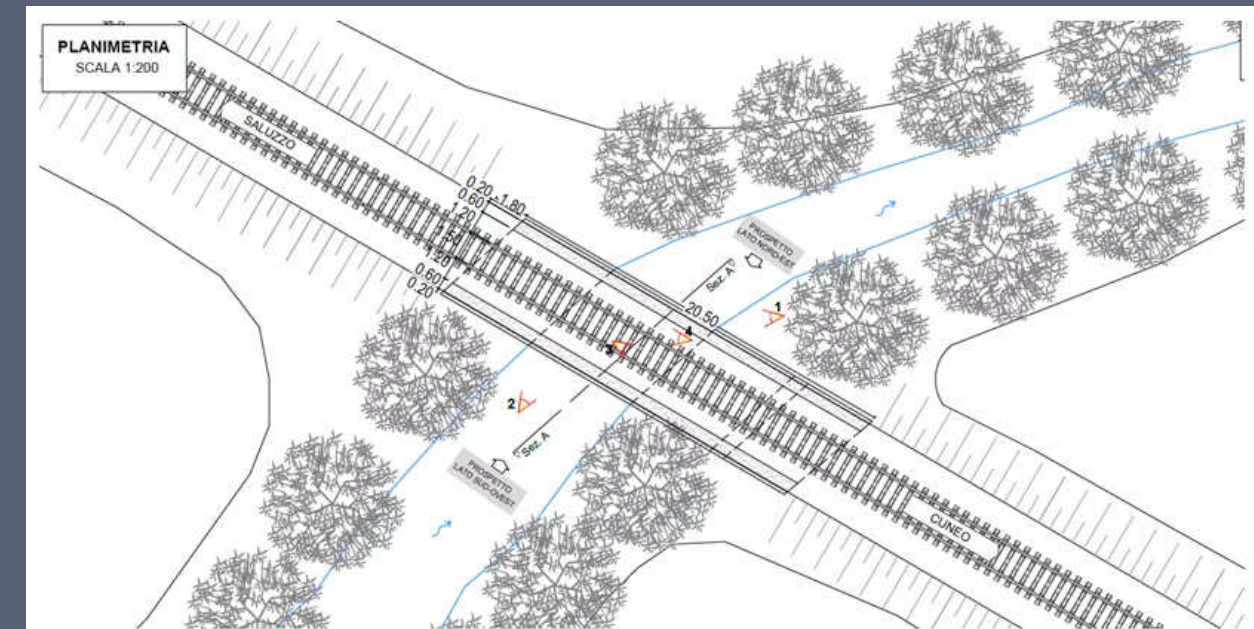

Figura 5 - Sezione

Riclassificazione opere ferroviarie

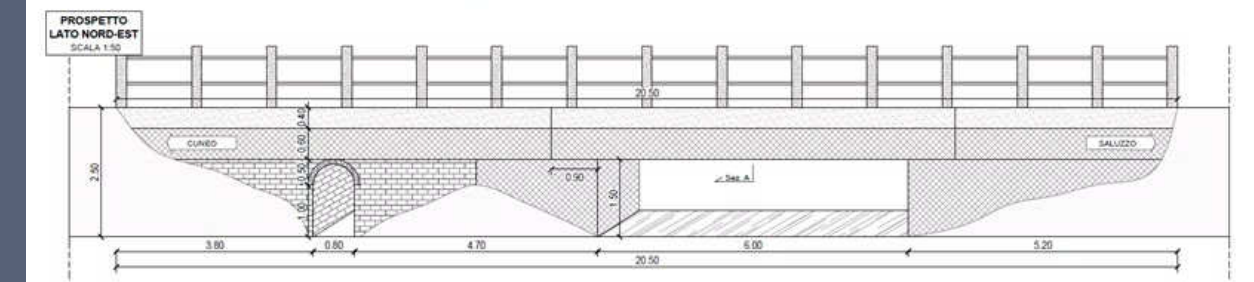
Consulenza per la riclassificazione di varie opere d'arte ferroviarie

Anno: 2026

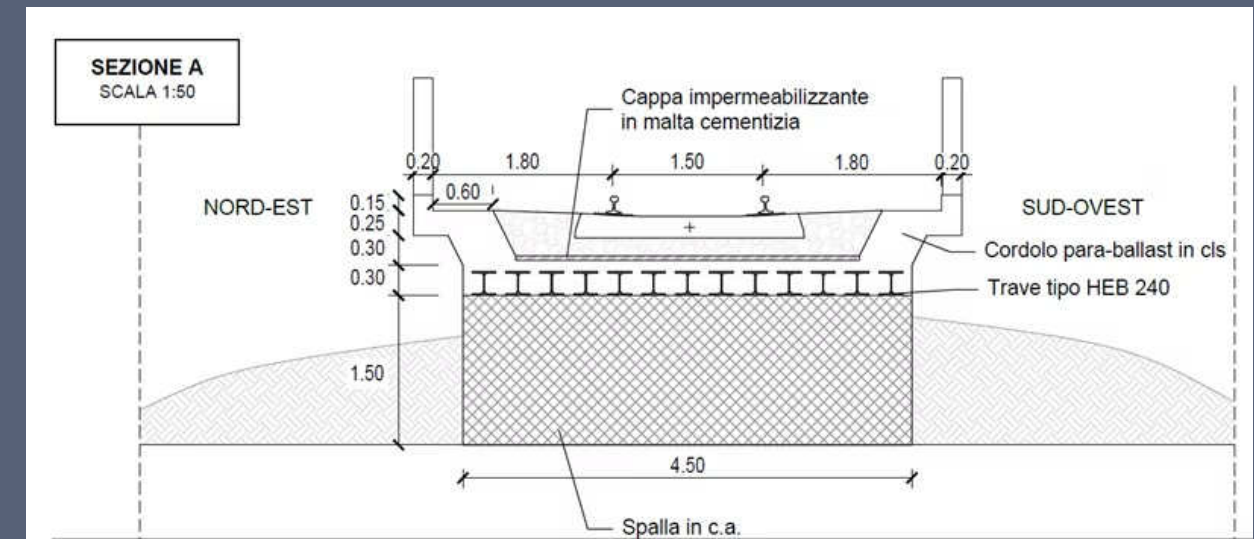
Luogo: Italia

02.29

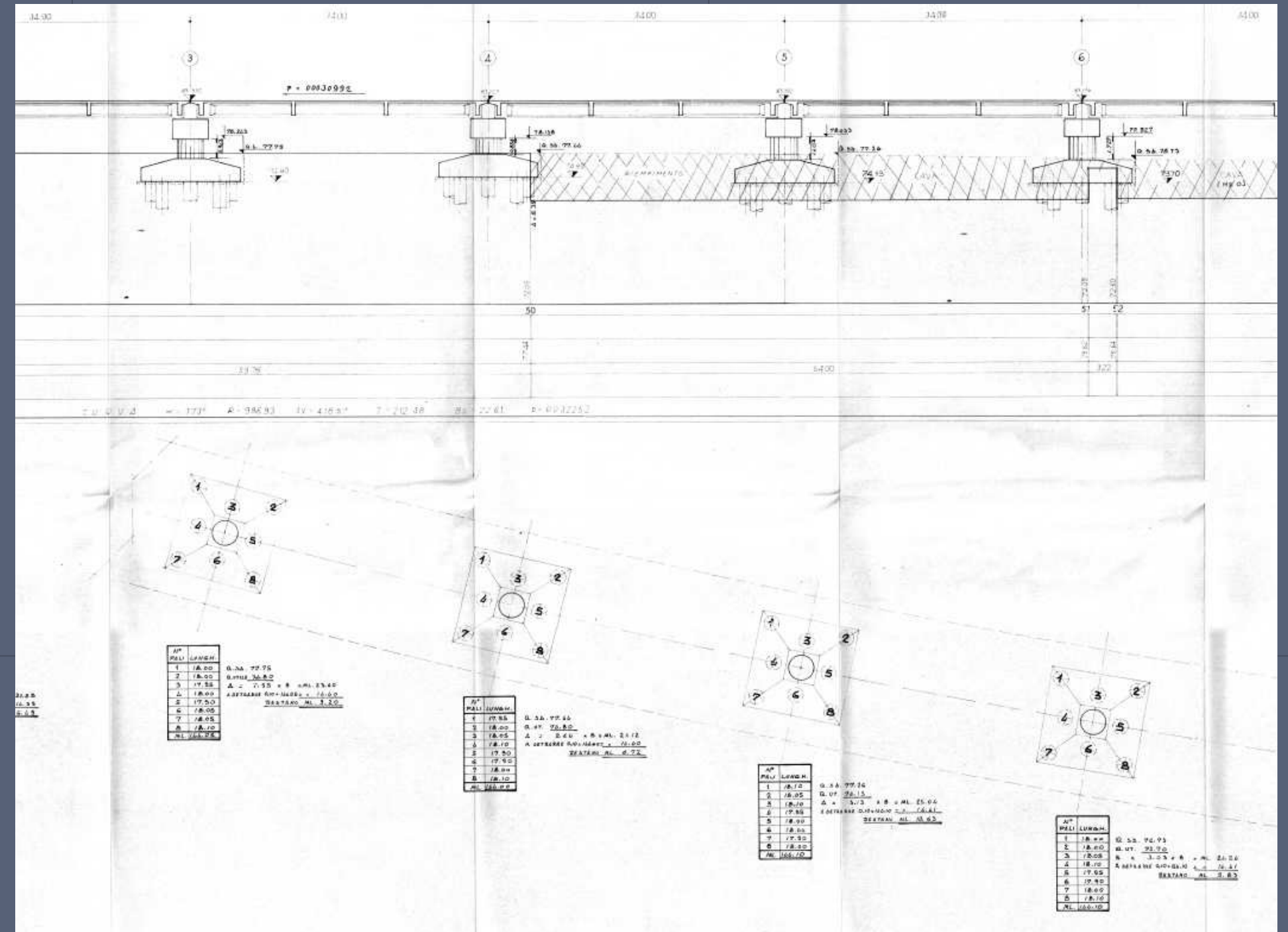

Viadotti E45 pk 208-219

Consulenza per la progettazione esecutiva degli interventi di manutenzione dei viadotti compresi nel tratto in esame

Anno: 2026

Luogo: Italia-Emilia Romagna

02.28

Stazione Manarola

Consulenza strutturale per la Progettazione di Fattibilità Tecnica ed Economica per gli interventi di riqualificazione del complesso della stazione di Manarola: miglioramento dell'accessibilità della stazione

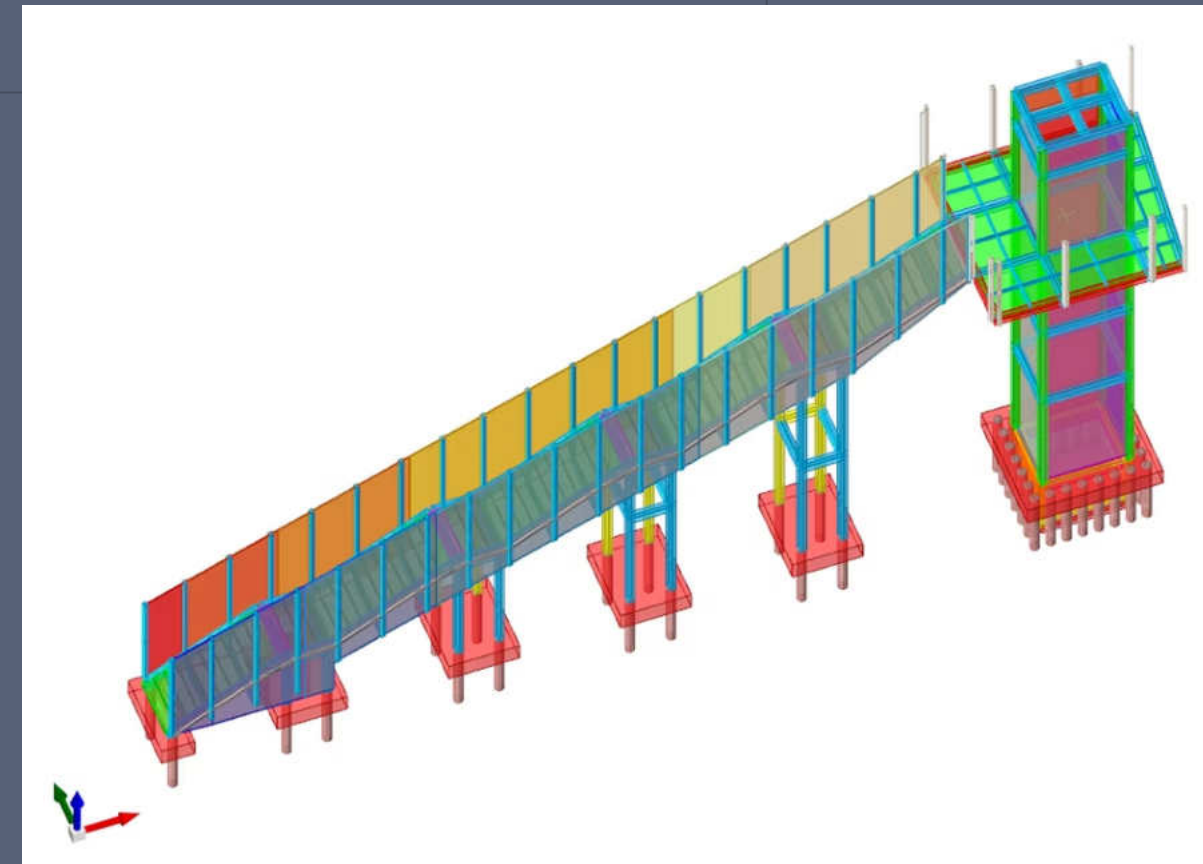

Anno: 2025

Luogo: Italia-Liguria

02.27

Viadotti E45 pk 183 - 191

Consulenza per la Progettazione Esecutiva degli interventi di manutenzione straordinaria sui viadotti della tratta in oggetto della **S.G.C. E45 –“ORTE-RAVENNA”**

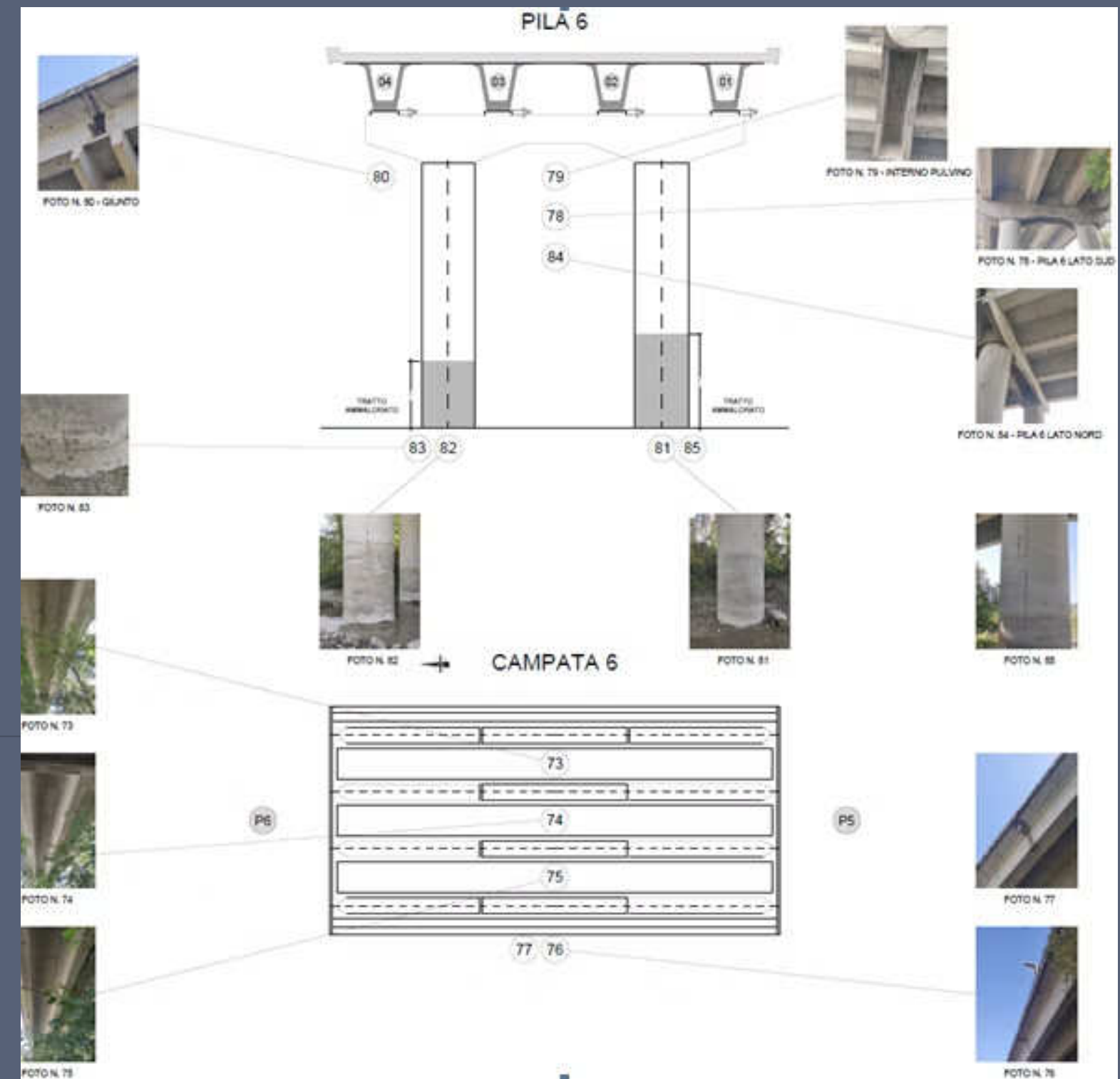

Anno: 2025
Luogo: Italia-Emilia Romagna

02.26

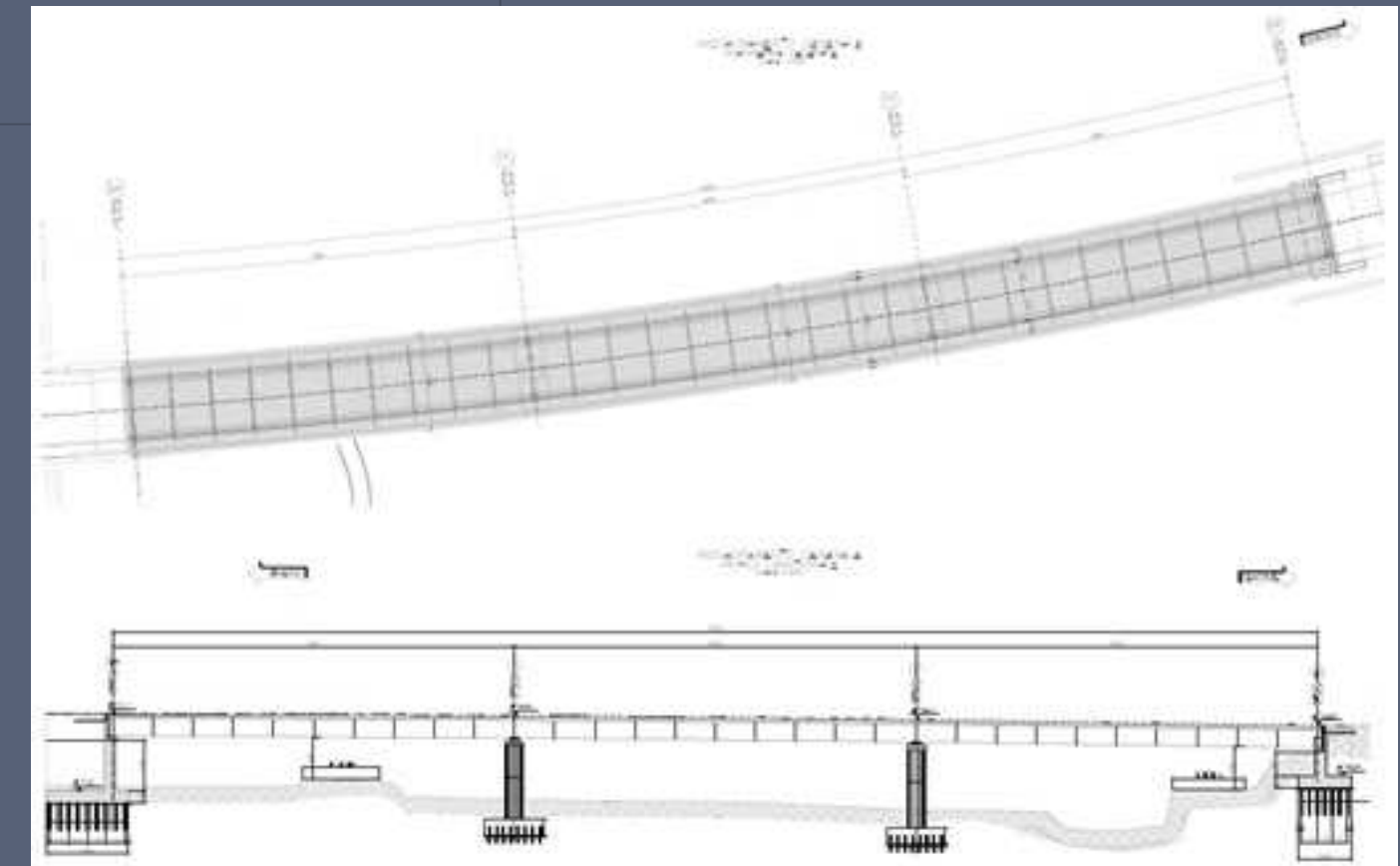
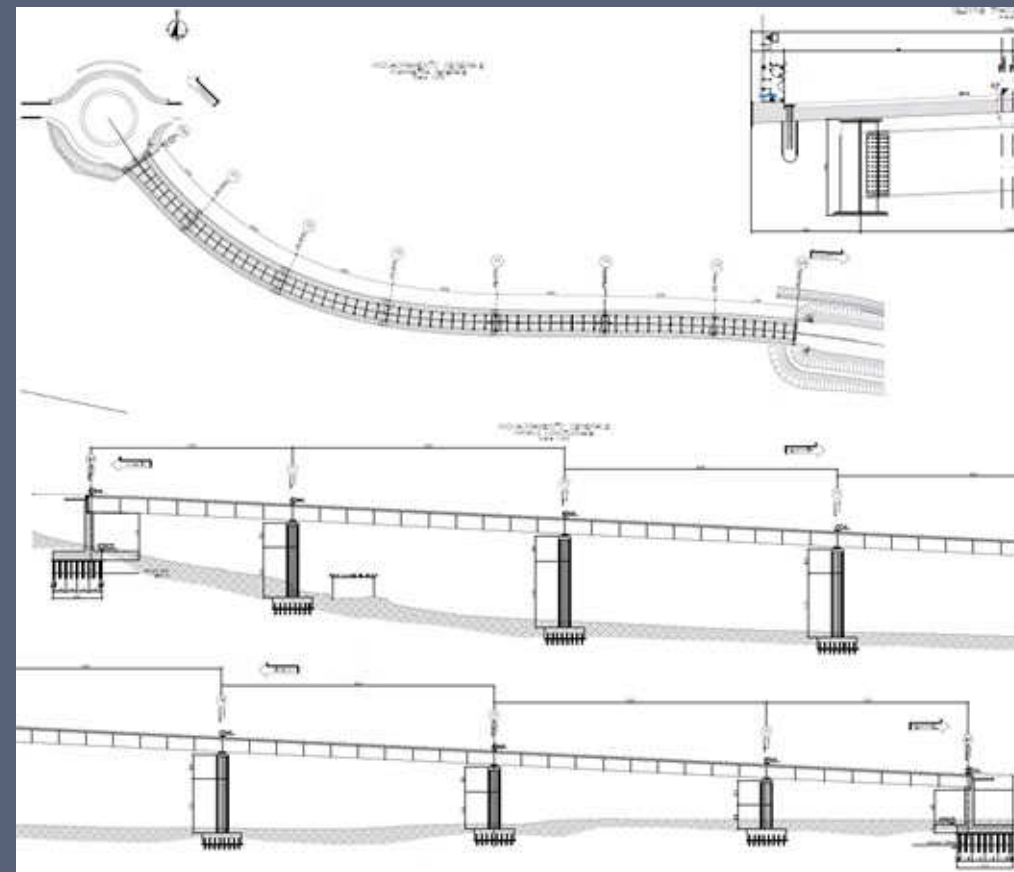

Variante Demonte

Progettazione Definitiva della S.S. n.21 “della Maddalena” Variante agli abitati di Demonte, Aisone e Vinadio Lotto 1. Variante di Demonte contenente:

- Viadotto Perdioni
- Viadotto Cant
- n.2 edifici servizi
- n.1 sottovia scatolare
- n.5 sottopassi scatolari

Anno: 2025

Luogo: Italia-Piemonte

02.25

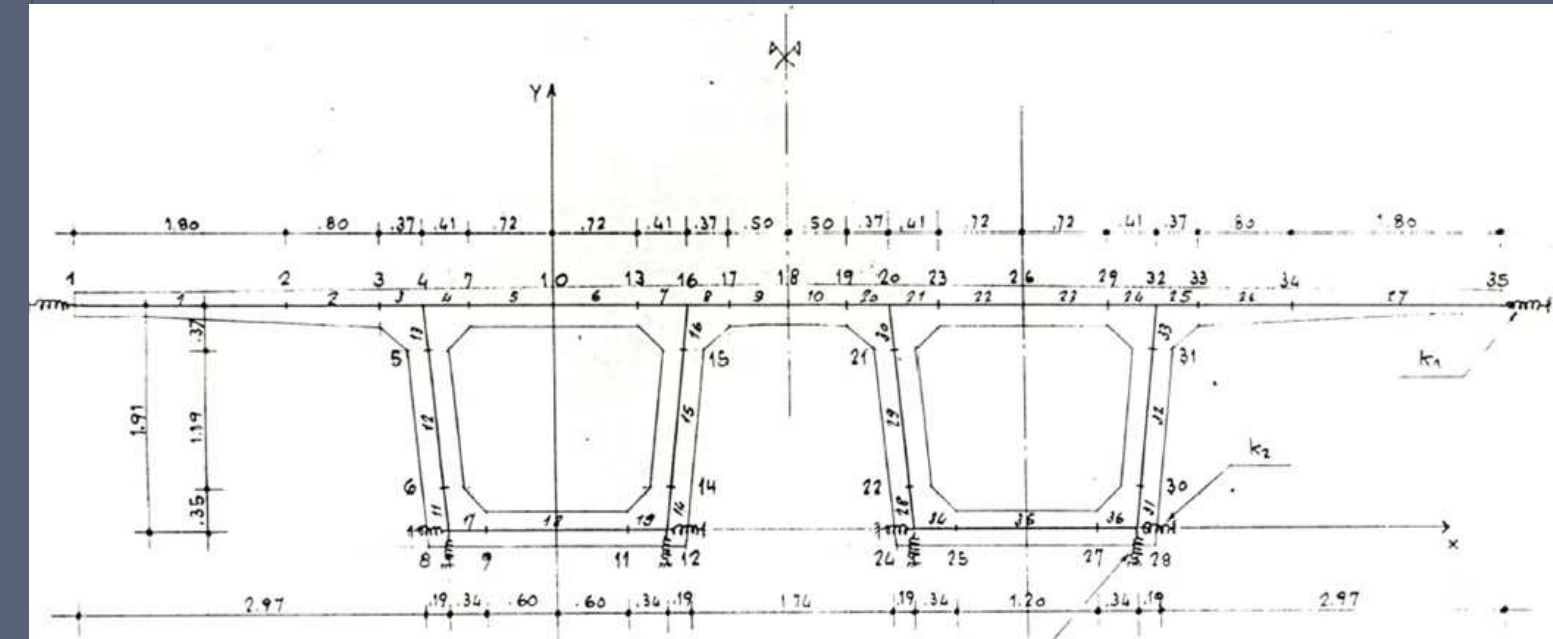
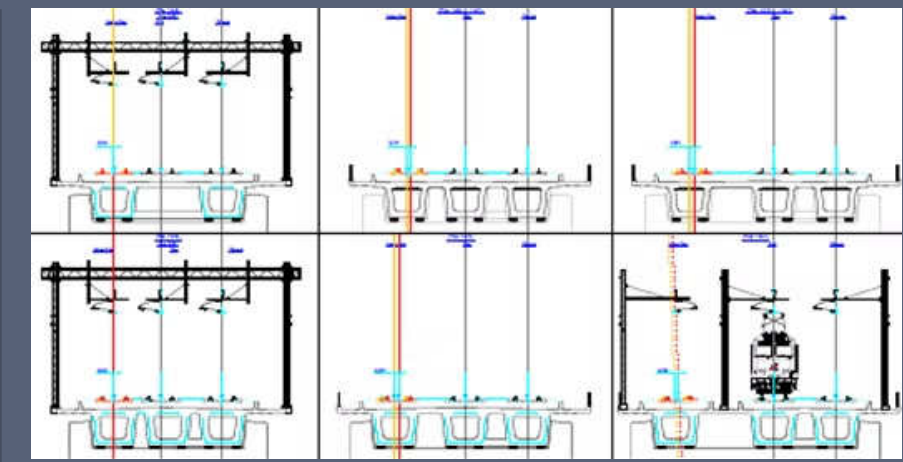

Verifica Viadotto S. Mauro

Verifica del viadotto S. Mauro (linea ferroviaria Na-Sa) a seguito dello spostamento del portale T.E. 31-32.

Anno: 2024
Luogo: Italia-Campania

02.24

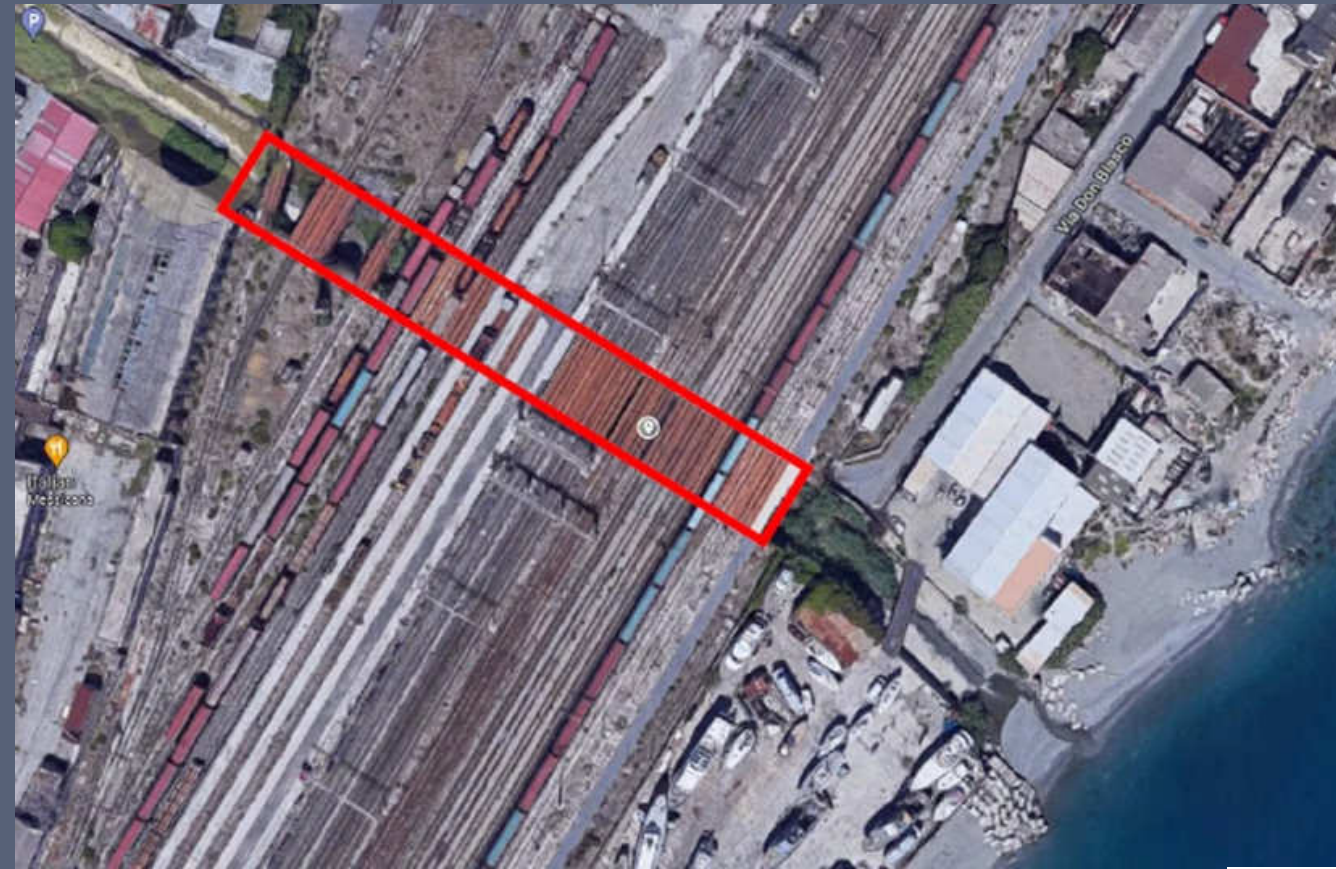

Miglioramento sismico Zaera

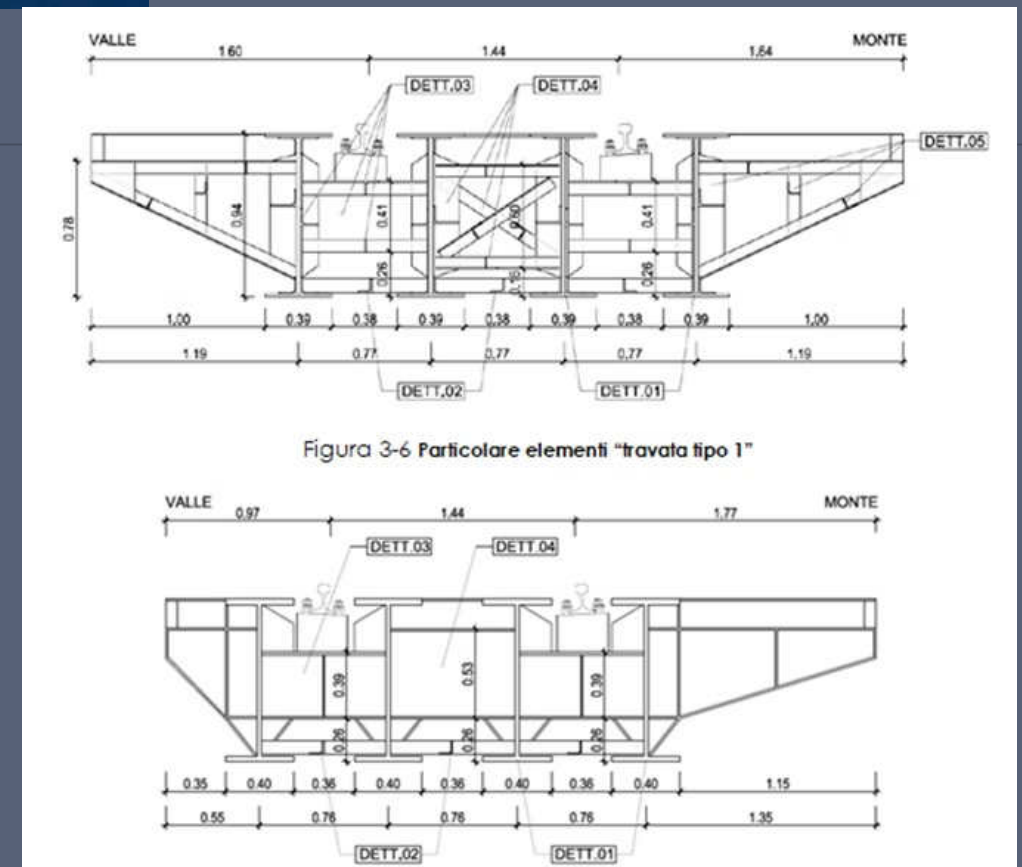

LINEA FERROVIARIA PALERMO – MESSINA Miglioramento sismico del
ponte metallico Torr. Zaera al km 230+120 – B.

Anno: 2024
Luogo: Italia-Sicilia

02.23

PFTE "Lercara"

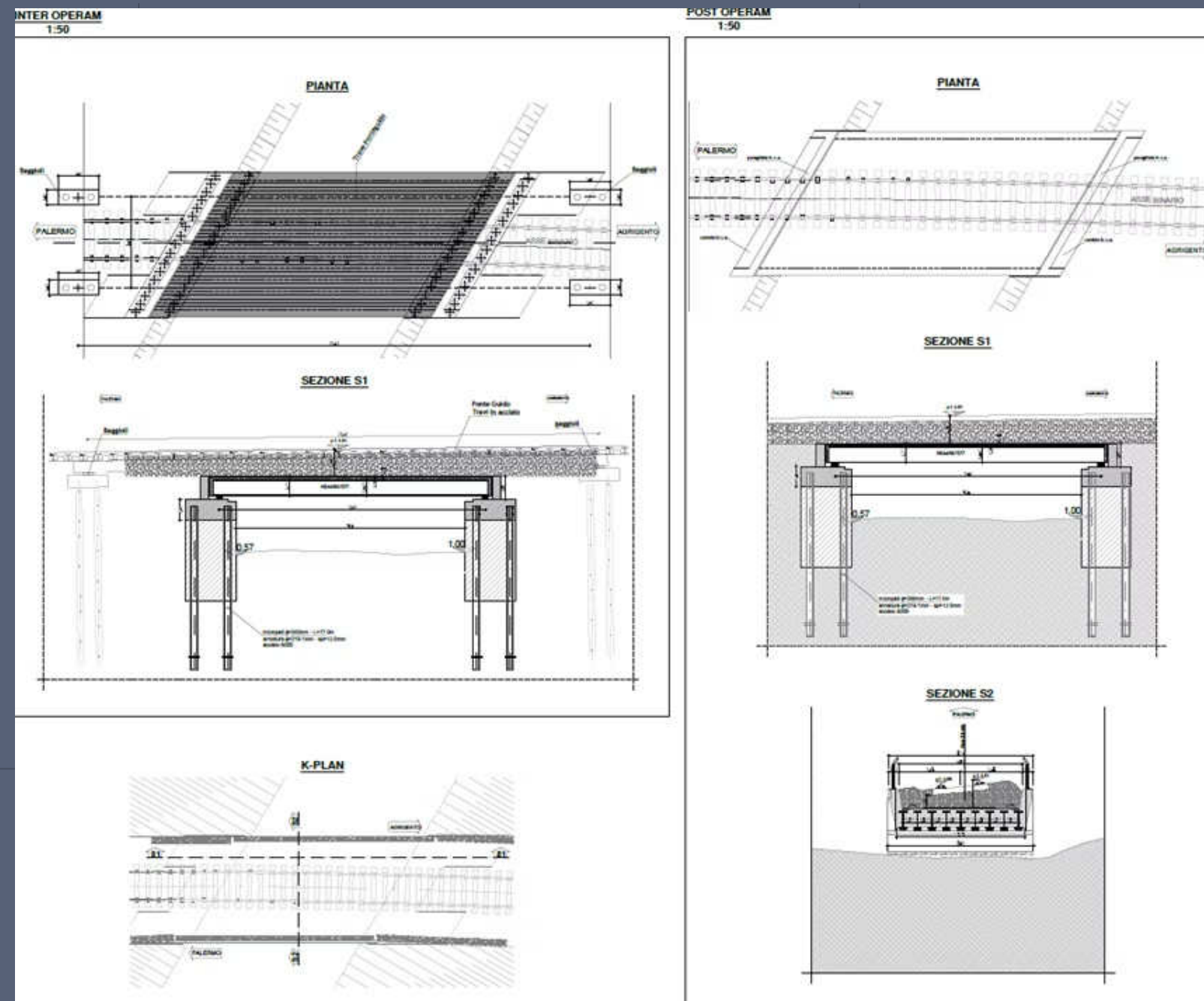

Progetto di Fattibilità Tecnica ed Economica dei lavori di sostituzione e/o consolidamento strutturale delle opere d'arte ricadenti sulla linea "Lercara" dir. Agrigento.

Anno: 2024
Luogo: Italia-Sicilia

02.22



Milano - Linate

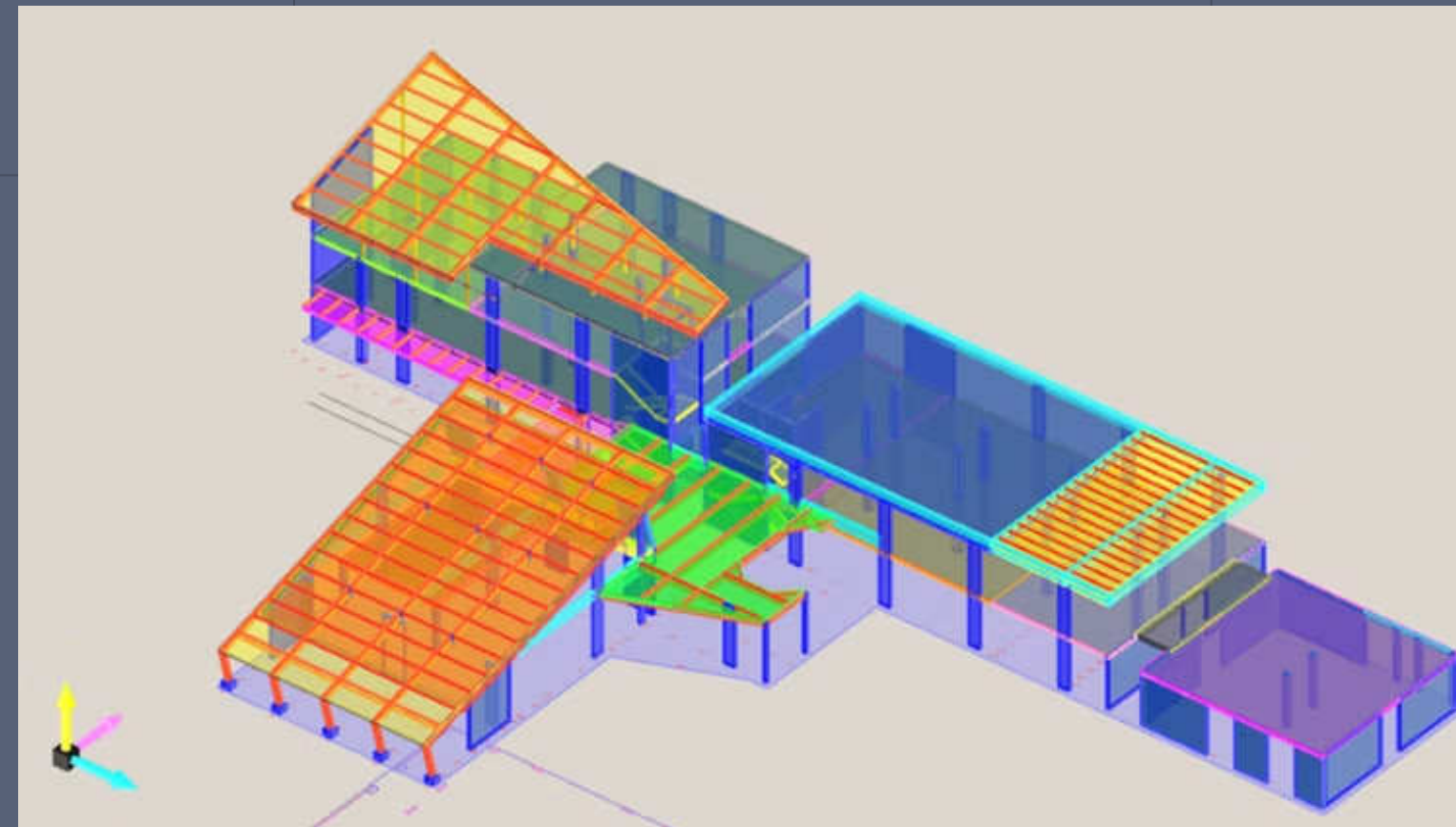

Progetto esecutivo del nuovo centro aeroportuale dell'aeroporto di Milano Linate.

Anno: 2024
Luogo: Italia-Lombardia

02.21

Traliccio Capranica

Progetto esecutivo di un traliccio porta antenne ubicato nel comune di Capranica Prenestina (RM), in località Monte Costa Galle, a quota 1138 m.s.l.m.

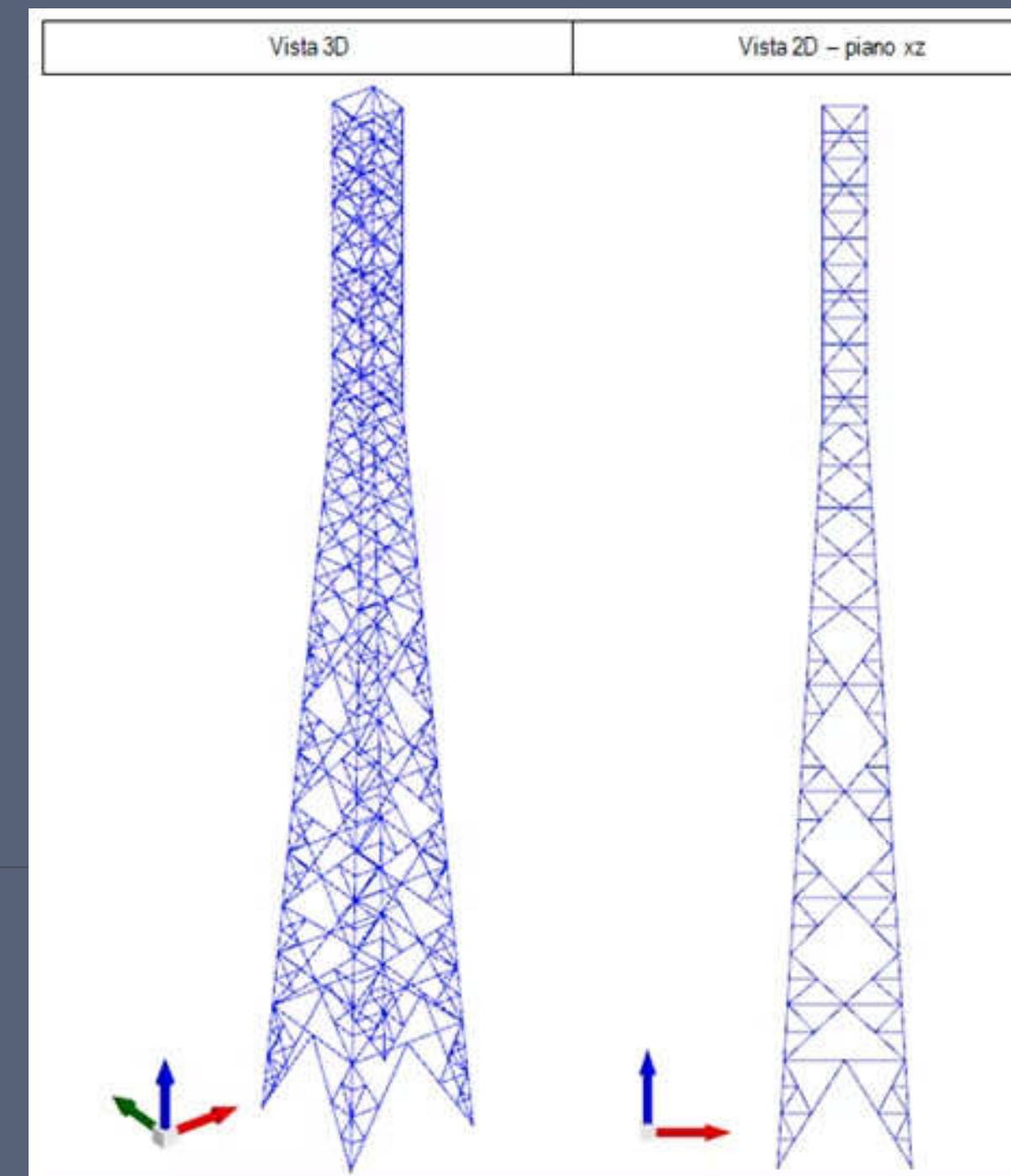
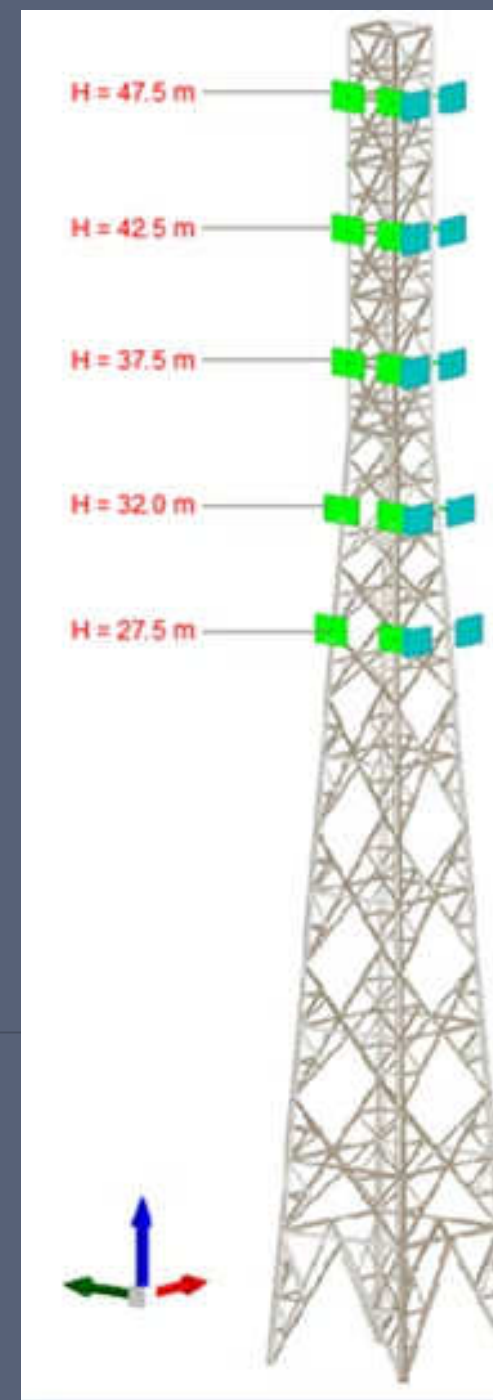

Anno: 2024
Luogo: Italia-Lazio

02.20

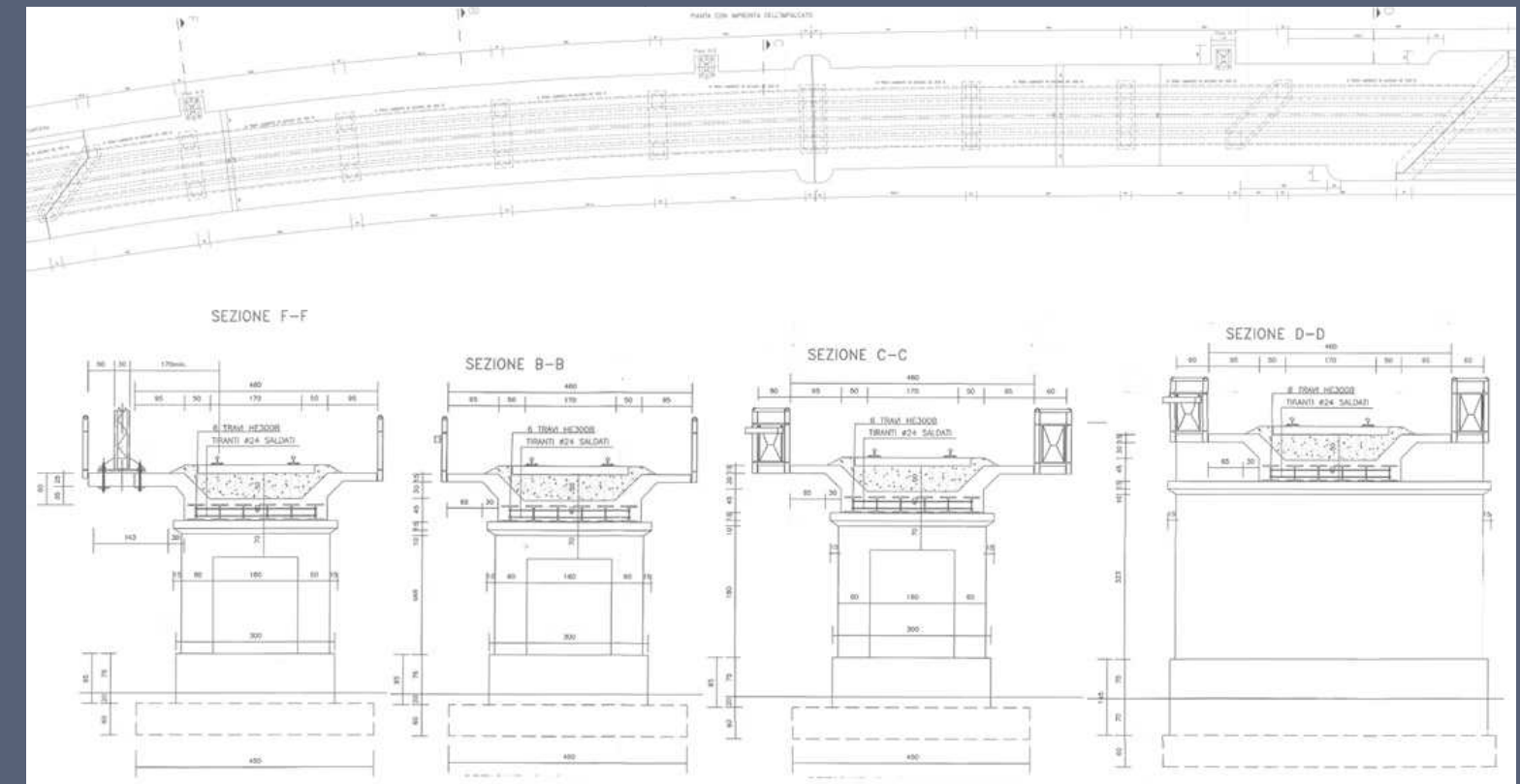

TRATTA BALANGERO - LANZO
FTC-HSTBA-BIN2-OPARTE068 p.k. 27+923

Coordinate geografiche (sistema di riferimento ED50)	Longitudine: 7.520173
Provincia	Latitudine: 45.266805
Comune	Torino
	Balangero

L'accesso all'opera avviene dalla stazione di Balangero.
Si osserva il distacco della pittura su alcune porzioni dei muri di sostegno probabilmente dovuto dalla presenza di un'eccessiva umidità.

Documentazione fotografica

Interventi di manutenzione

Riclassificazioni

Verifiche per riclassificazione di varie opere ferroviarie per le tratte Canicattì-Xirbi, Torino-Ceres, Ciriè-Germagnano, Fasano-Cuneo

Anno: 2024

Luogo: Italia-Piemonte|Sicilia

02.19

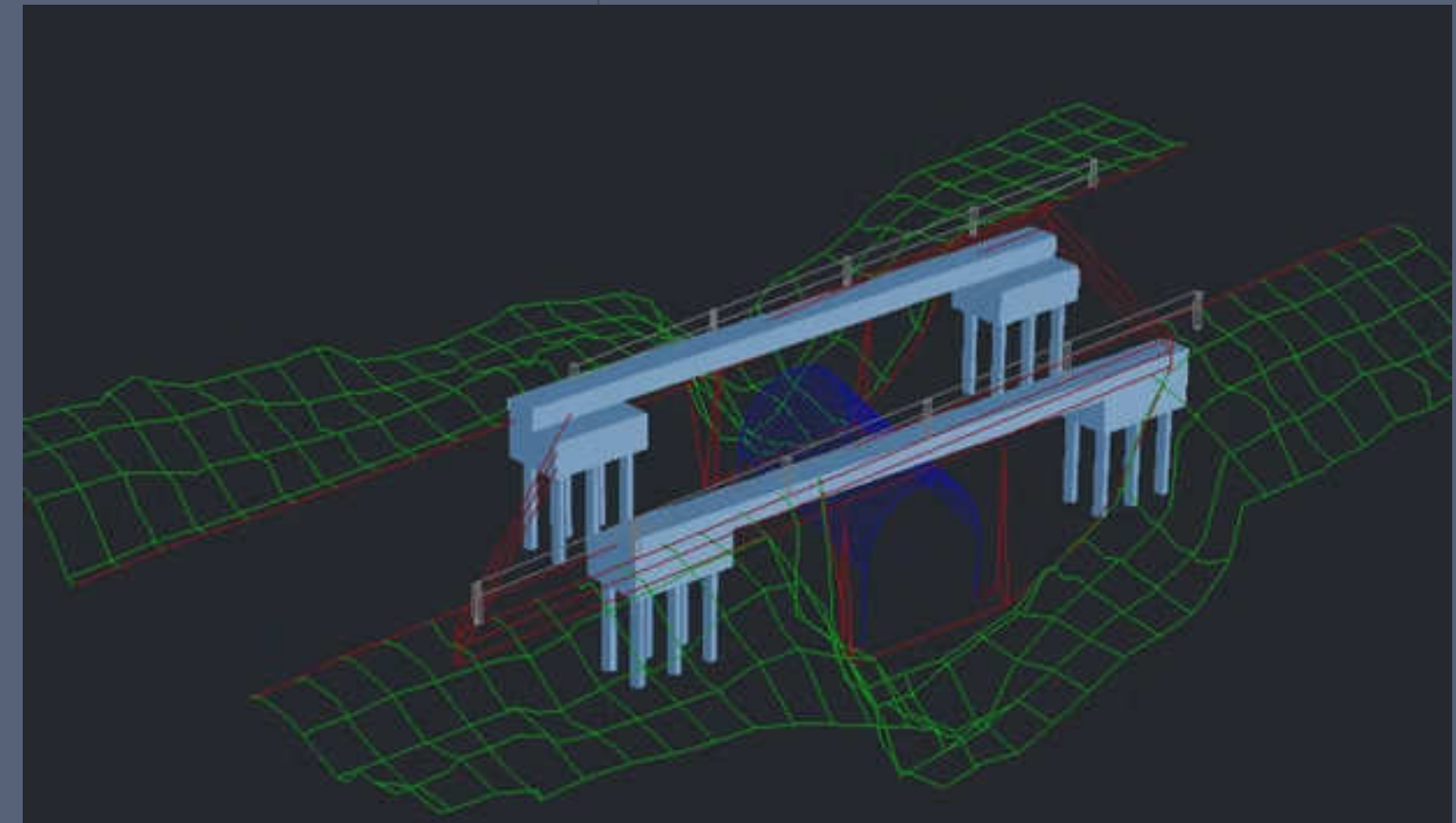

Sostituzione barriere SS398

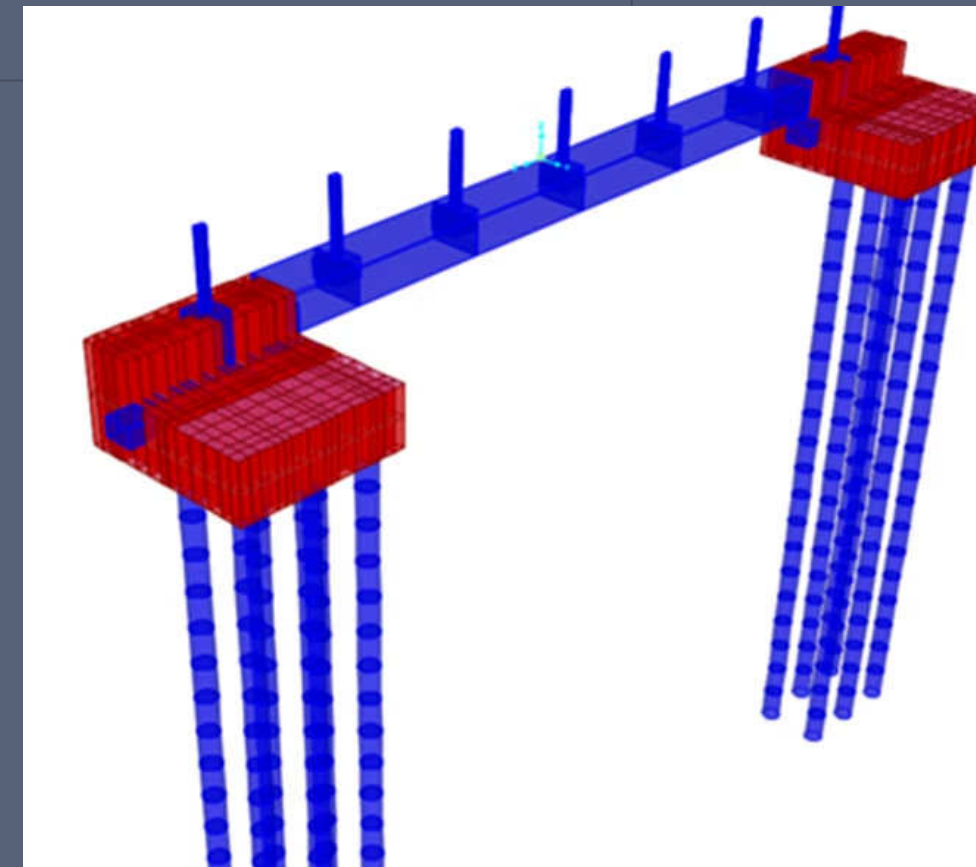

Progettazione dell'intervento di sostituzione delle barriere stradali su 7 opere minori presenti sulla SS398 e sulla SS439

Anno: 2024
Luogo: Italia-Toscana

02.18

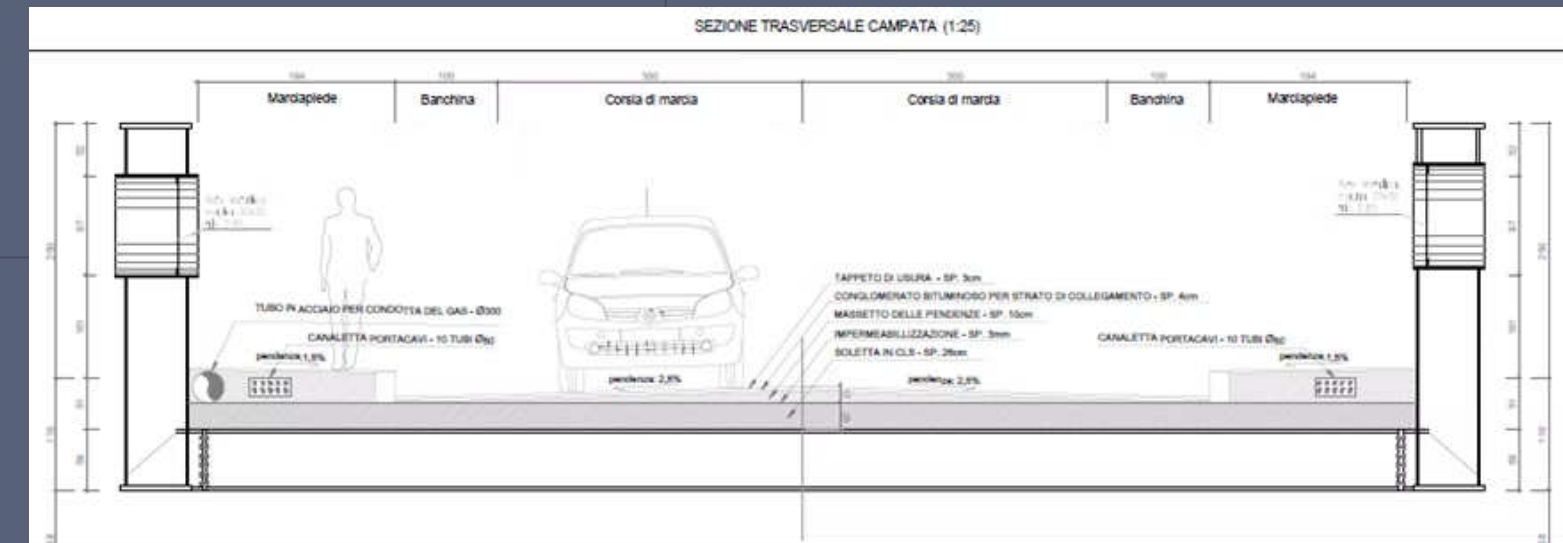

Verifica progetto "Giulio Rocco"

Verifica del progetto strutturale dei lavori di risanamento strutturale e manutenzione straordinaria del Cavalcavia di via Giulio Rocco (Roma)

Anno: 2024
Luogo: Italia-Lazio

02.17



Verifica viadotto Desenzano

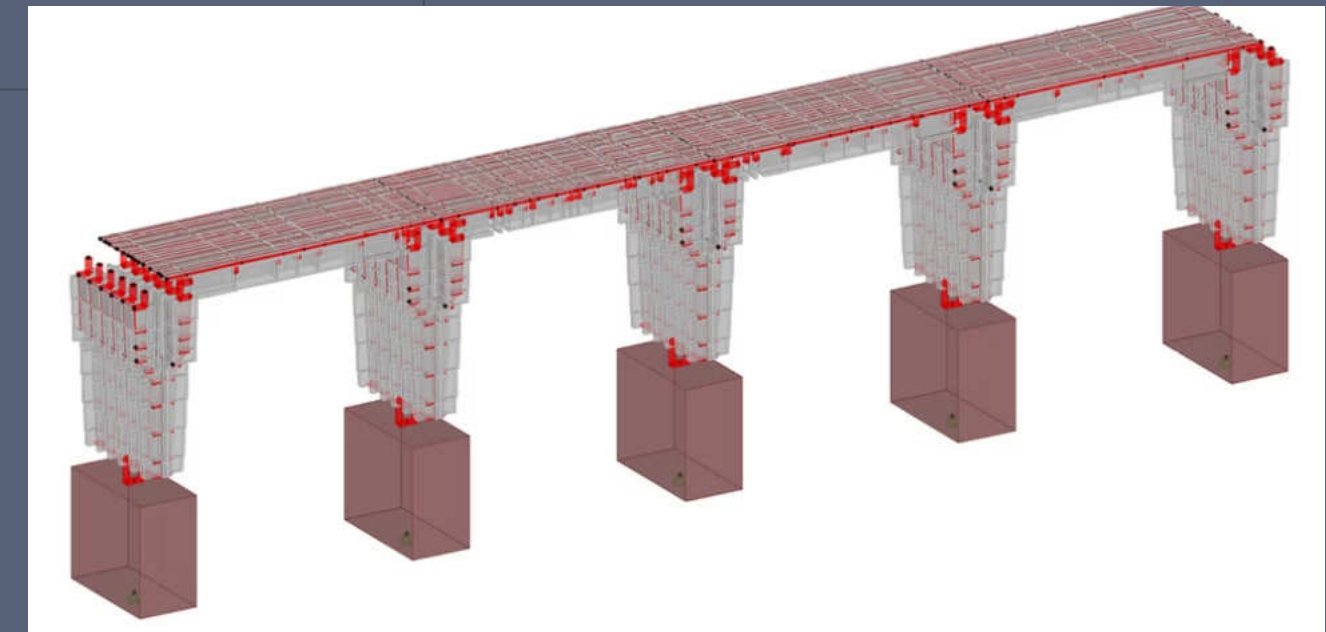

Verifica di vulnerabilità sismica del viadotto ferroviario al km 110+061,
Comune di Desenzano del Garda (BS)

Anno: 2023
Luogo: Italia-Lombardia

02.16

PFTE Jonica

Progetto di Fattibilità Tecnica ed Economica degli interventi strutturali finalizzati all'incremento di velocità e al miglioramento sismico di 14 opere d'arte ricadenti nella tratta SIBARI-CROTONE

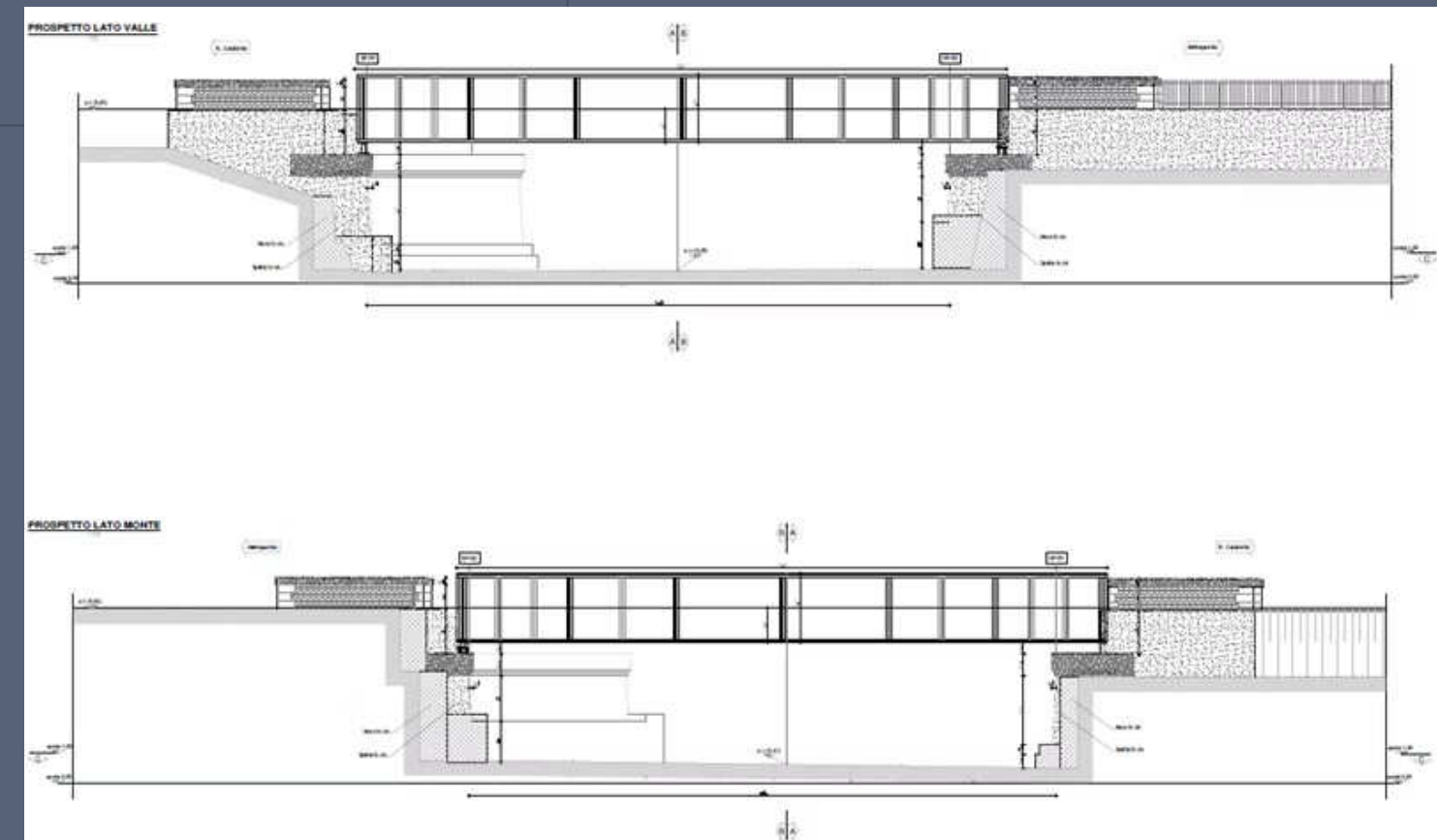
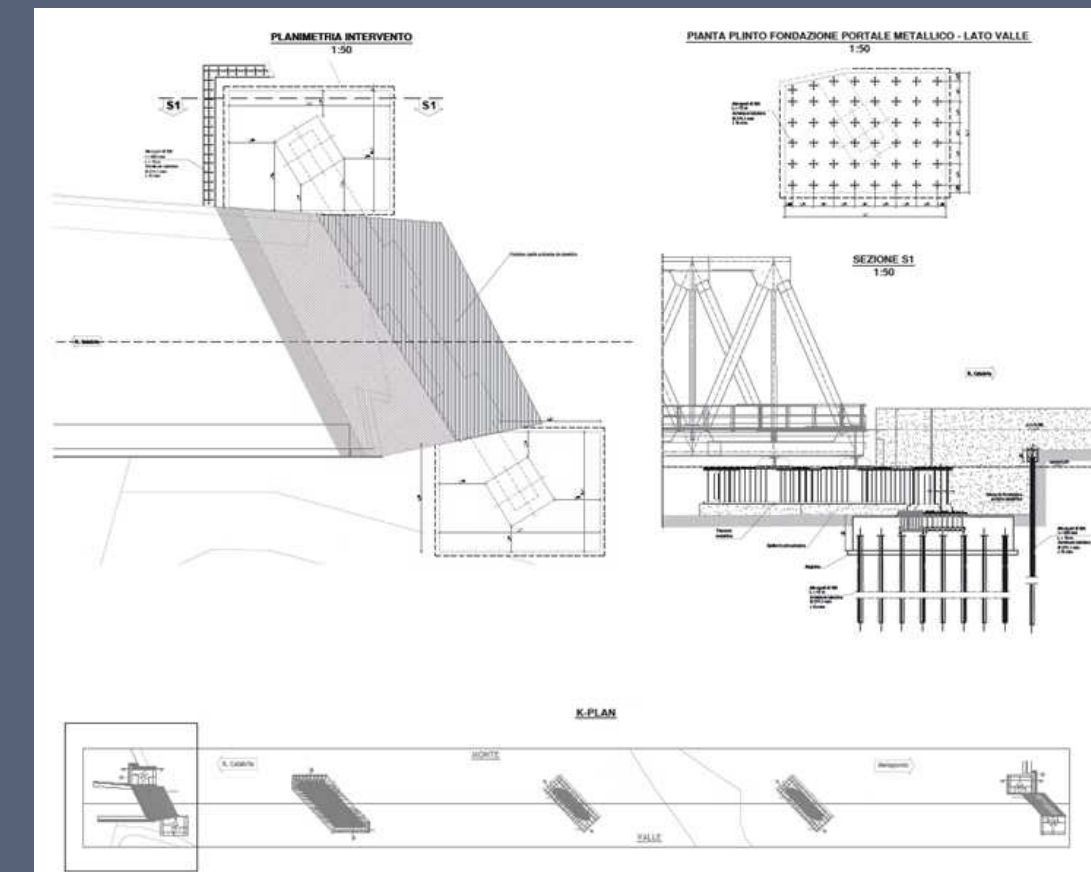

Anno: 2023
Luogo: Italia-Calabria

02.15



White Bridge

Progetto di Fattibilità Tecnica ed Economica del sovrappasso ferroviario denominato White Bridge, sito nel Comune di Monterotondo (RM)

Anno: 2023
Luogo: Italia-Calabria

02.14

Aeroporto di Parma

Verifica strutturale di un Hangar sito nell'aeroporto di Parma

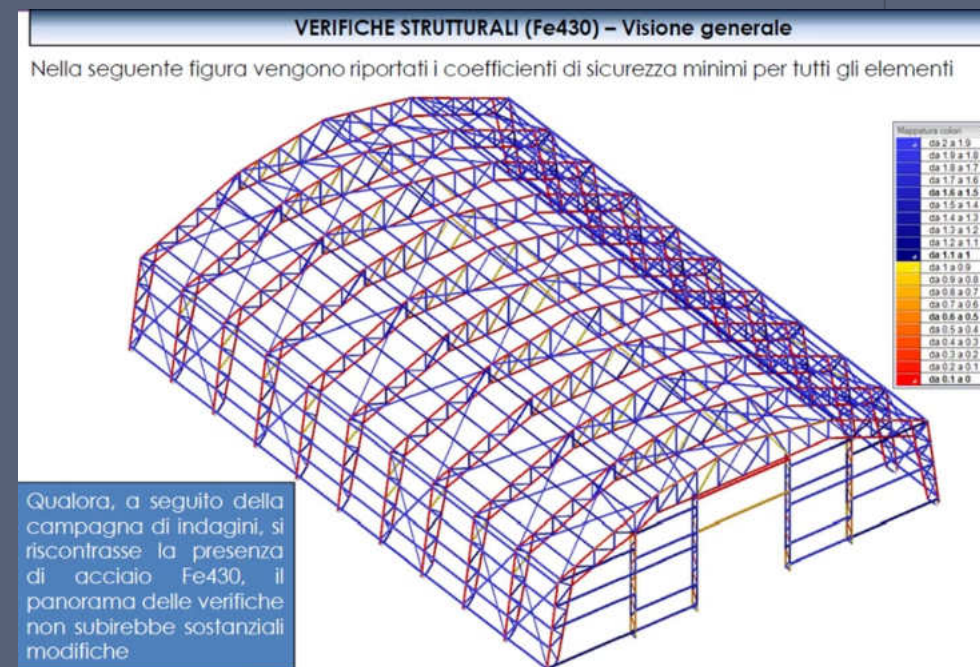

Anno: 2023
Luogo: Italia-Lombardia

02.13

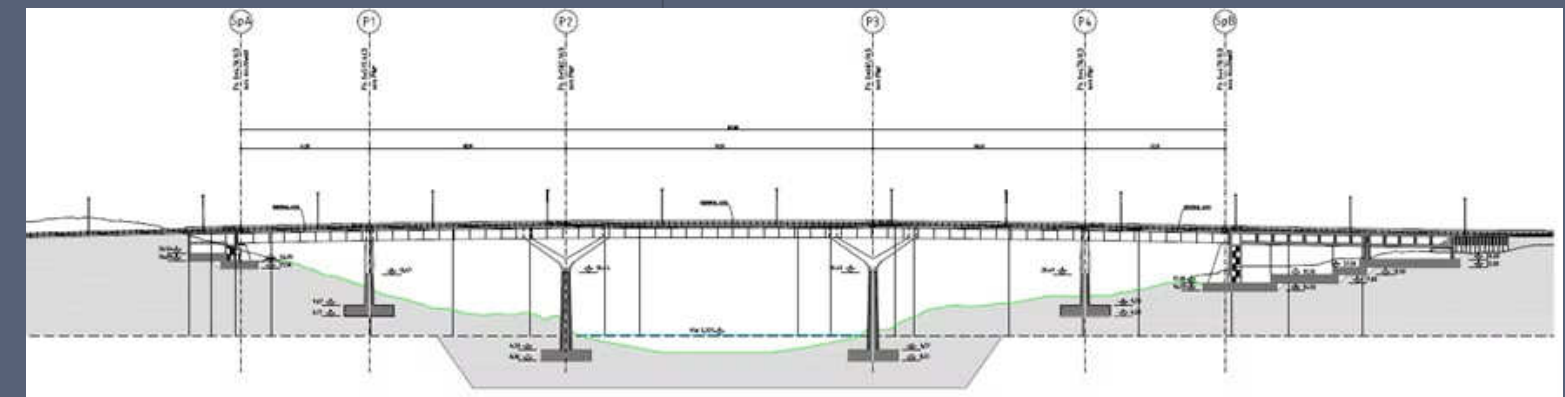
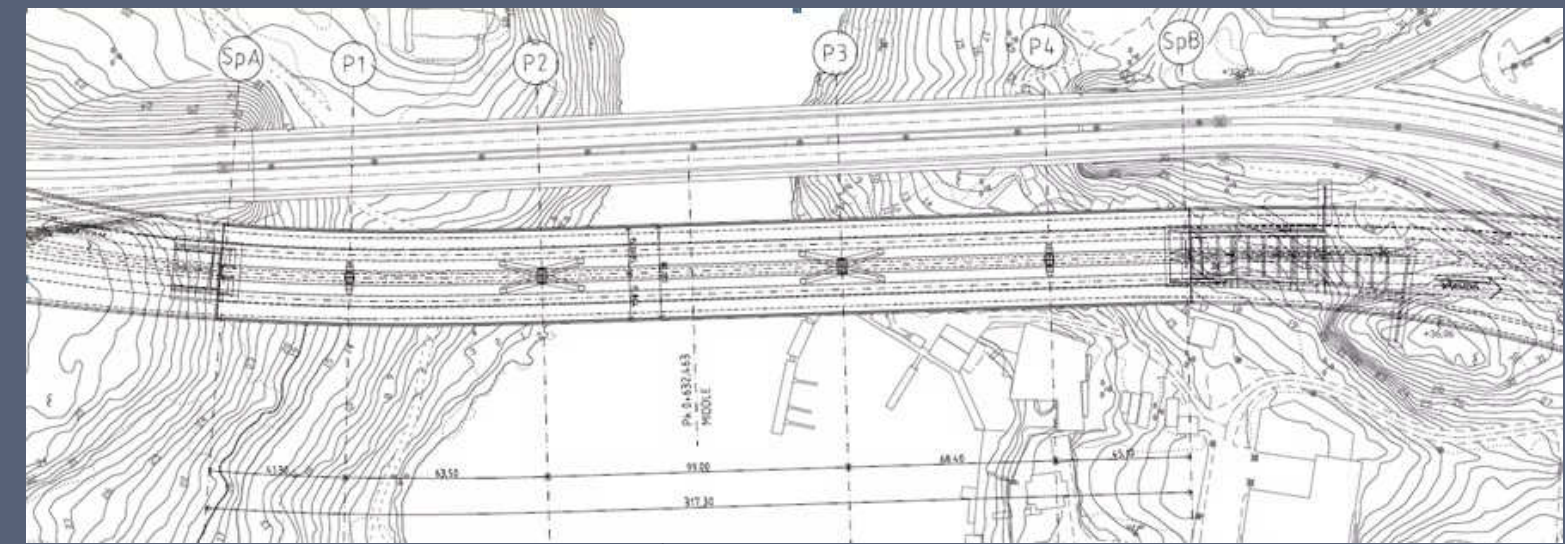

Skuru Bridge

Assistenza alla progettazione della spalla del ponte “Skurusundet” a Nacka (Nuovo ponte Skuru)

Anno: 2021
Luogo: Svezia

02.12



Passerella "Tre Fontane"

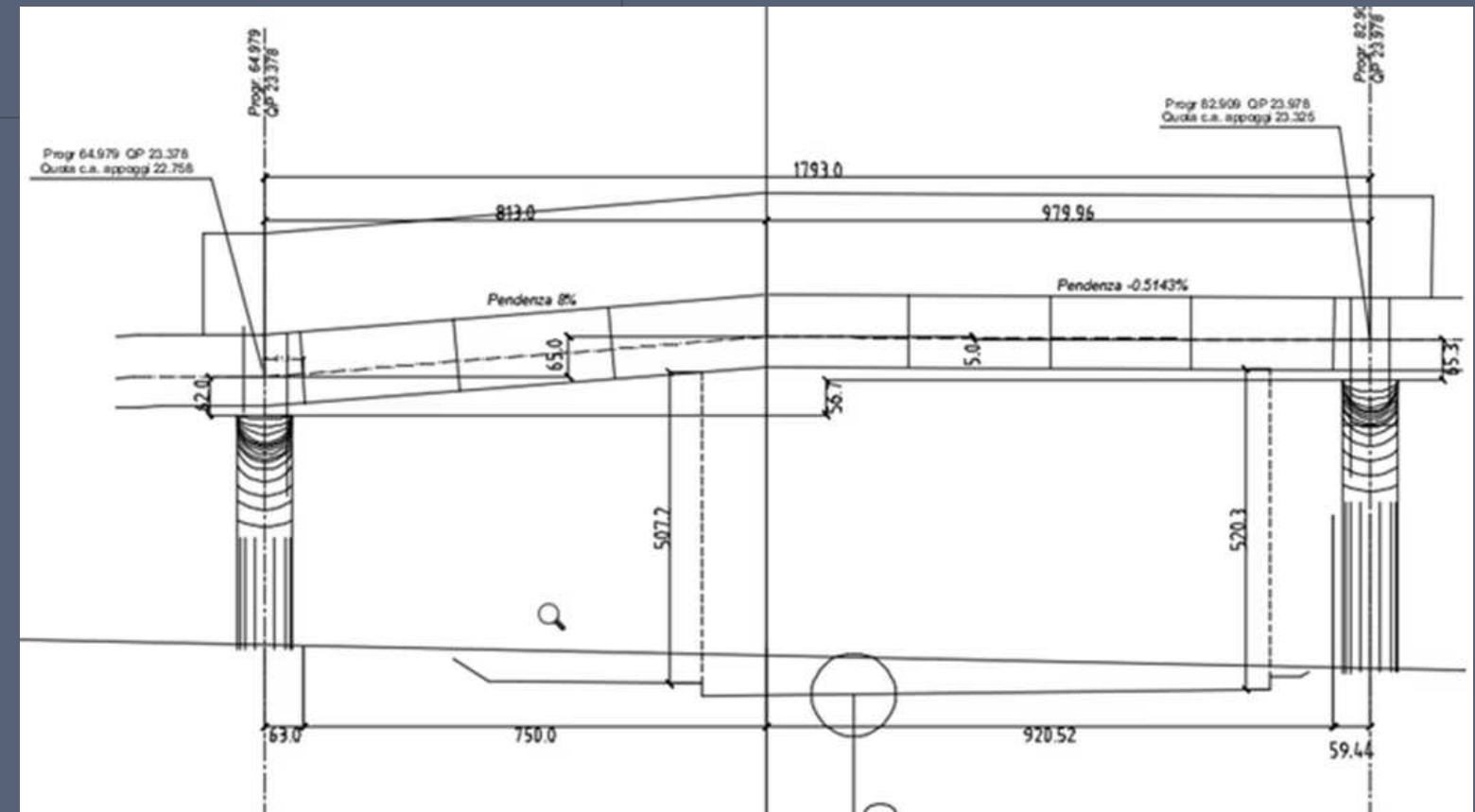

Progettazione di una campata della passerella pedonale "Tre Fontane" –
Roma, crollata al seguito dell'urto di un mezzo pesante

Anno: 2021

Luogo: Italia-Lazio

02.11



Consulenza per crollo "Viadotto Italia"

Consulenza di Parte, per lo Studio Legale Franco Coppi (Cliente Ing. S. Perotti), in relazione al crollo di una campata del Viadotto Italia sull'autostrada Salerno-Reggio Calabria

Anno: 2021
Luogo: Italia-Calabria

02.10

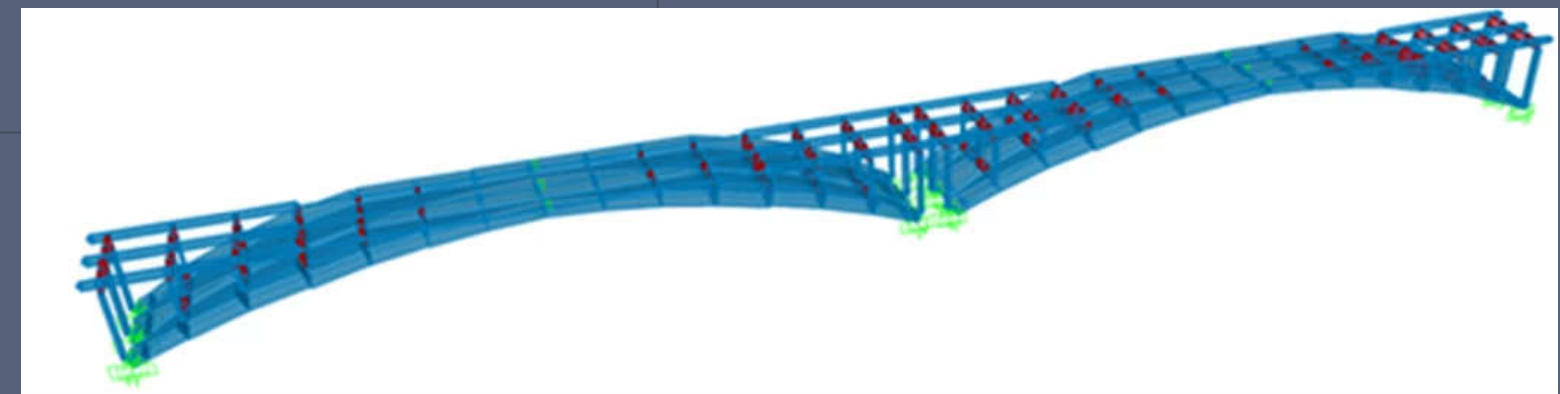

Consulenza per crollo "Ponte sul Magra"

Consulenza per la redazione di una perizia relativa al crollo del Ponte sul Magra

Anno: 2021
Luogo: Italia-Toscana

02.09

Vulnerabilità tralicci/torri

Valutazione della vulnerabilità sismica di vari Tralicci/Torri per telecomunicazioni

Try Pitch

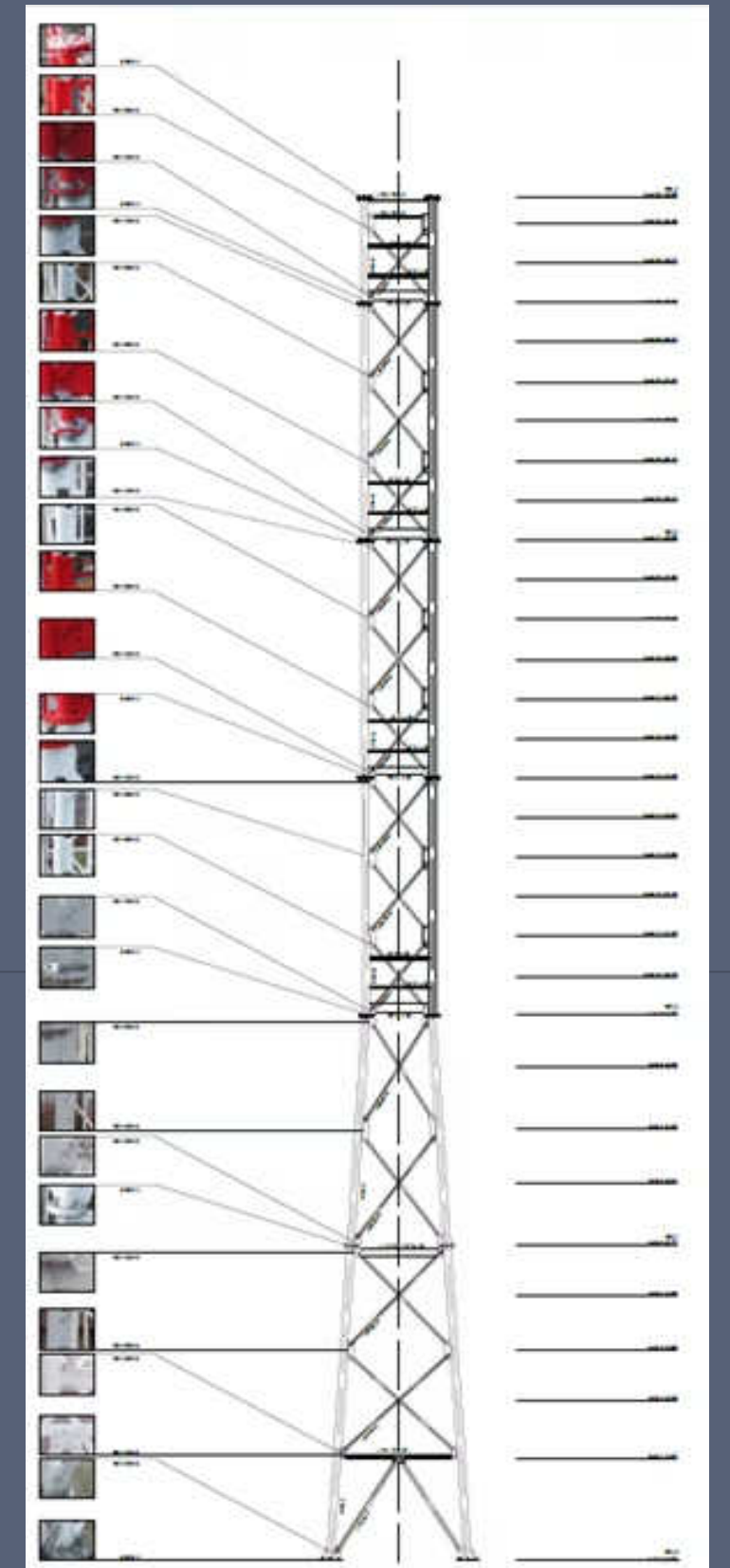

Anno: 2021
Luogo: Italia

02.08

Vulnerabilità aeroporto "L. Da Vinci"

Analisi di vulnerabilità sismica del Molo D e del Satellite dell'Aeroporto
Leonardo Da Vinci di Fiumicino (RM)

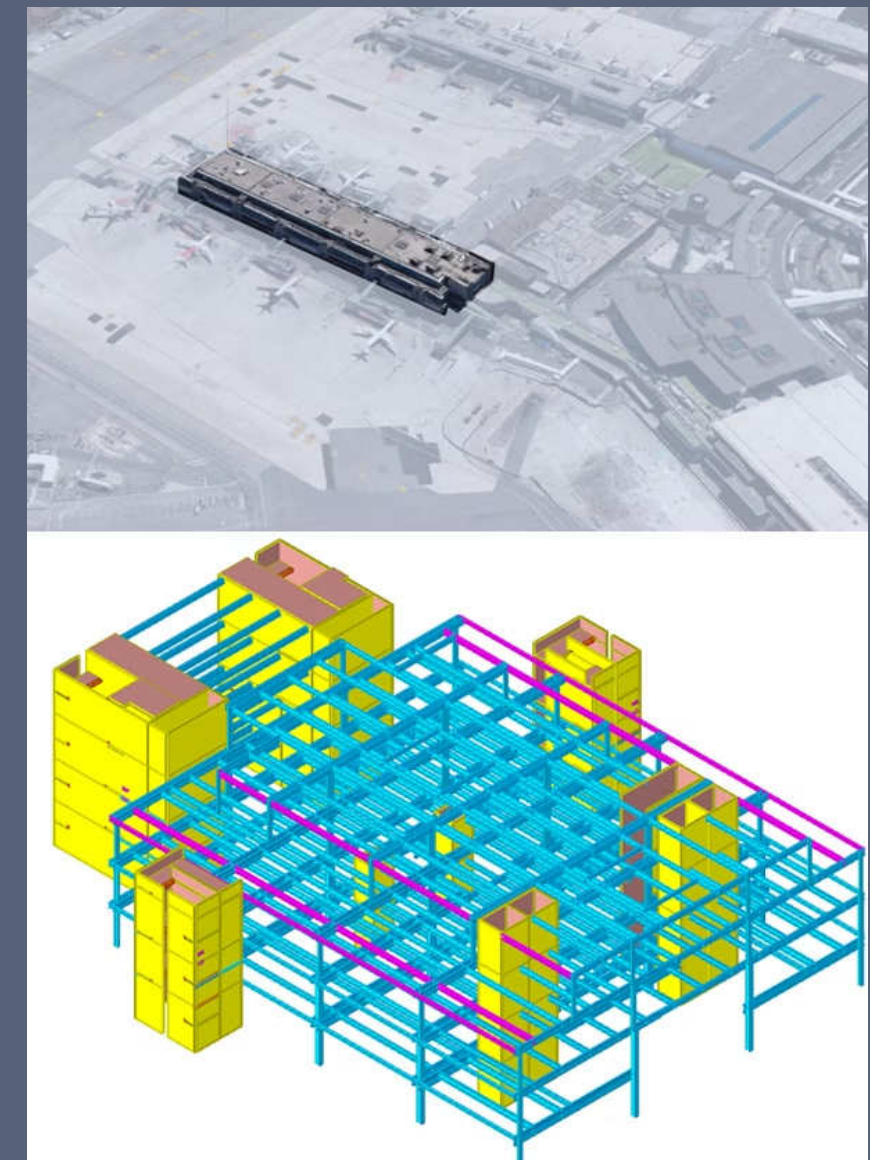
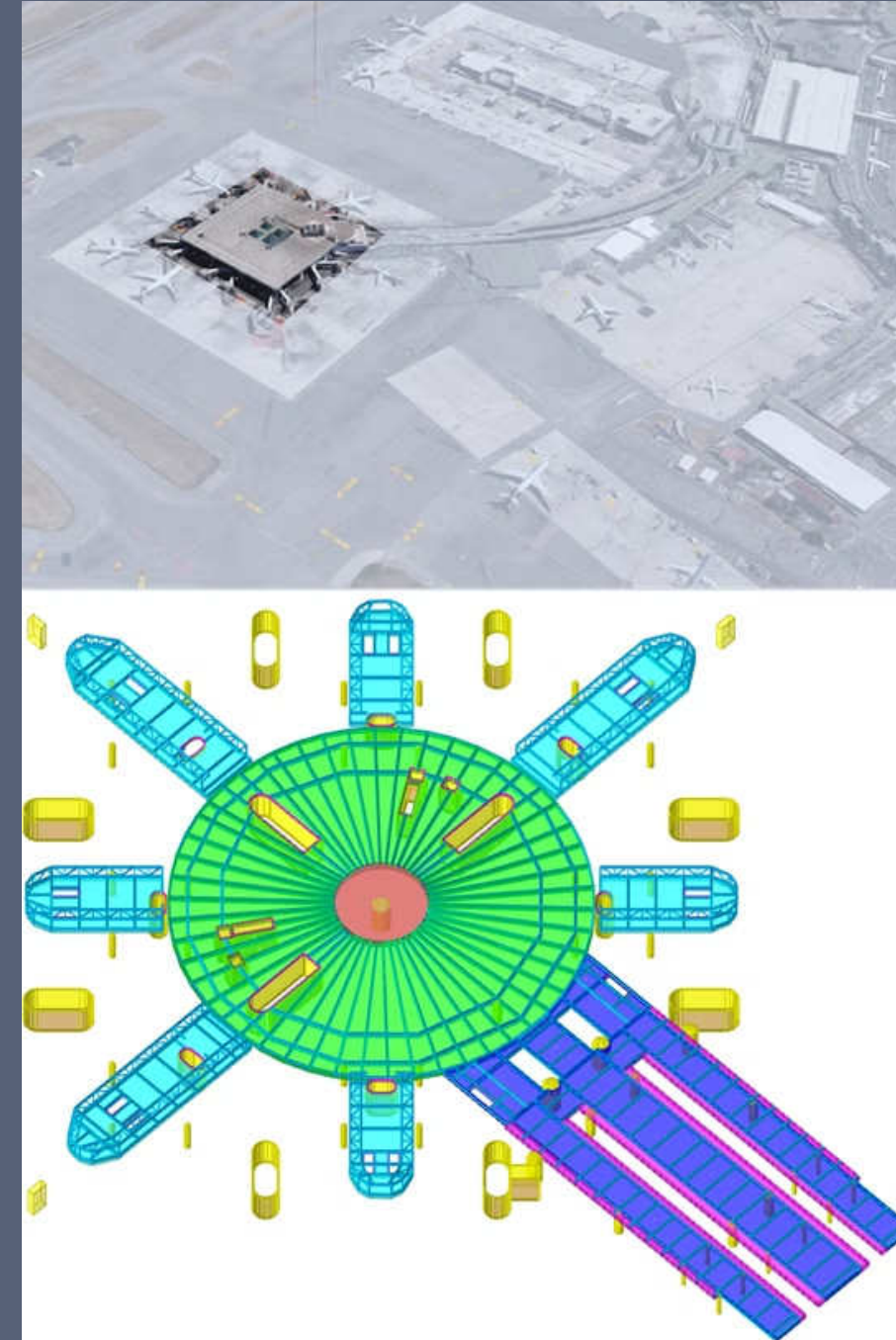

Anno: 2019
Luogo: Italia-Lazio

02.07

Consulenza per crollo "Ponte della Marsiliana"

Consulenza per Enel Green Power nel processo per la morte di 3 dipendenti a causa del crollo del ponte della Marsiliana



Anno: 2018

Luogo: Italia-Toscana

02.06

Ferrovia Roma-Viterbo

Progettazione relativa all'ammodernamento e potenziamento della ferrovia ex concessa Roma – Viterbo nella tratta extraurbana Riano-Pian Paradiso – Progetto Definitivo



Anno: 2018
Luogo: Italia-Lazio

02.05

Landbridge

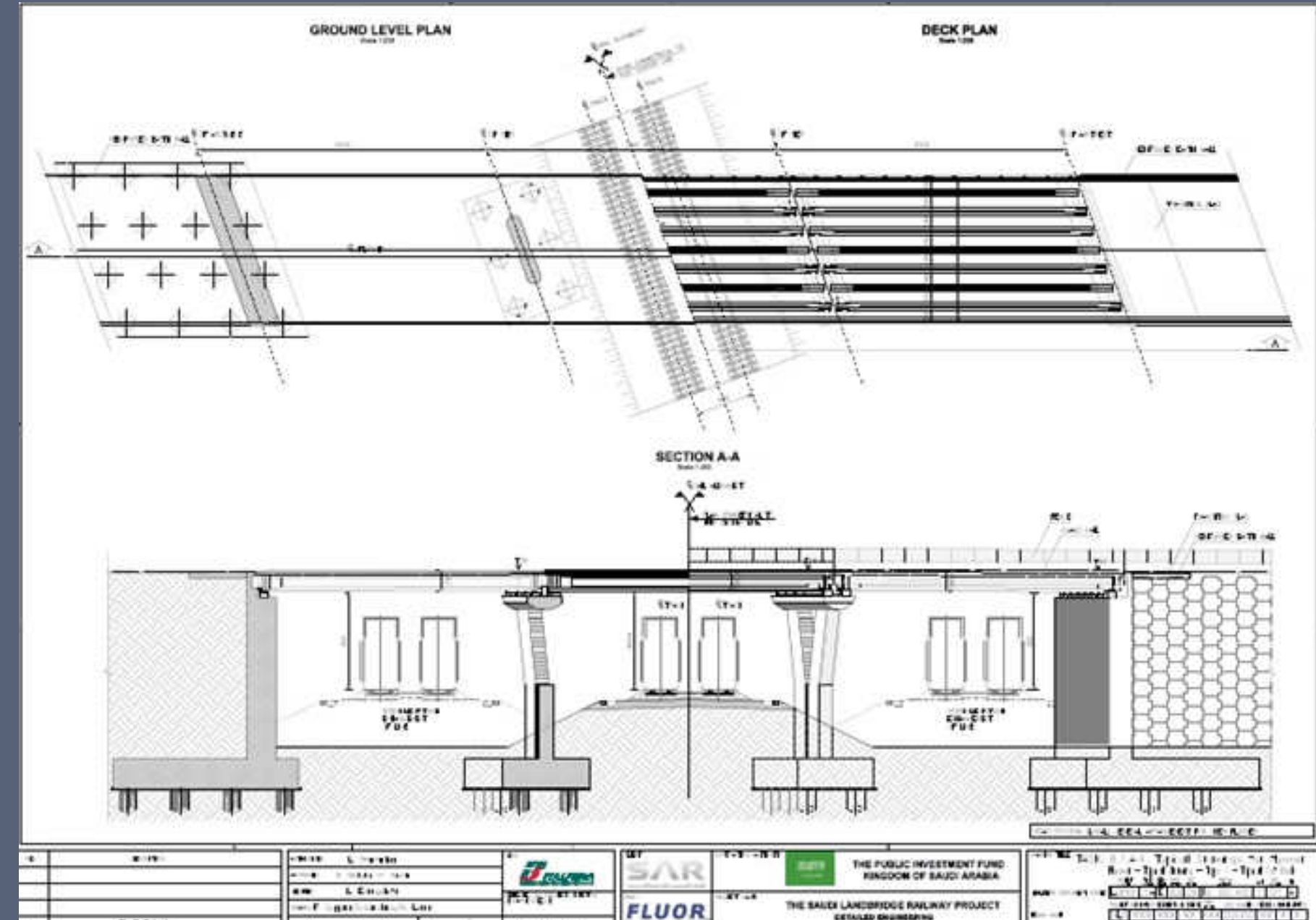

Anno: 2014-2018

Luogo: Arabia Saudita

Consulenza strutturale per “The Saudi Landbridge railway project”

02.04

Enel GP

Progettazione e cosviluppo di un impianto fotovoltaico da 25 MW a
Canicattì

Try Pitch

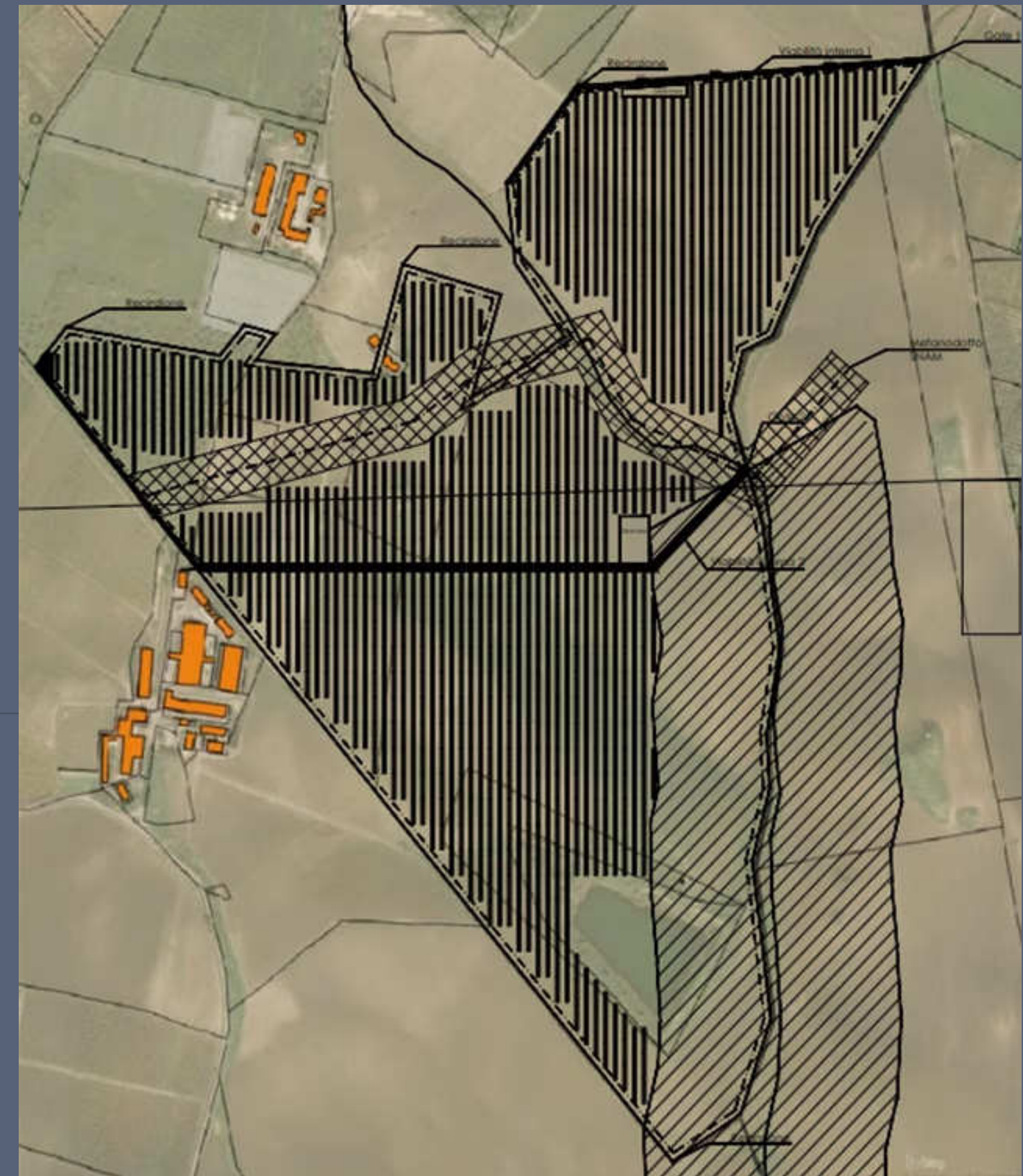

Anno: 2018
Luogo: Italia-Sicilia

02.03



Linea Ferroviaria Palermo-Messina

Assistenza alla progettazione di varie opere d'arte per la linea ferroviaria
Palermo-Messina

Anno: 2012
Luogo: Italia-Sicilia

02.02

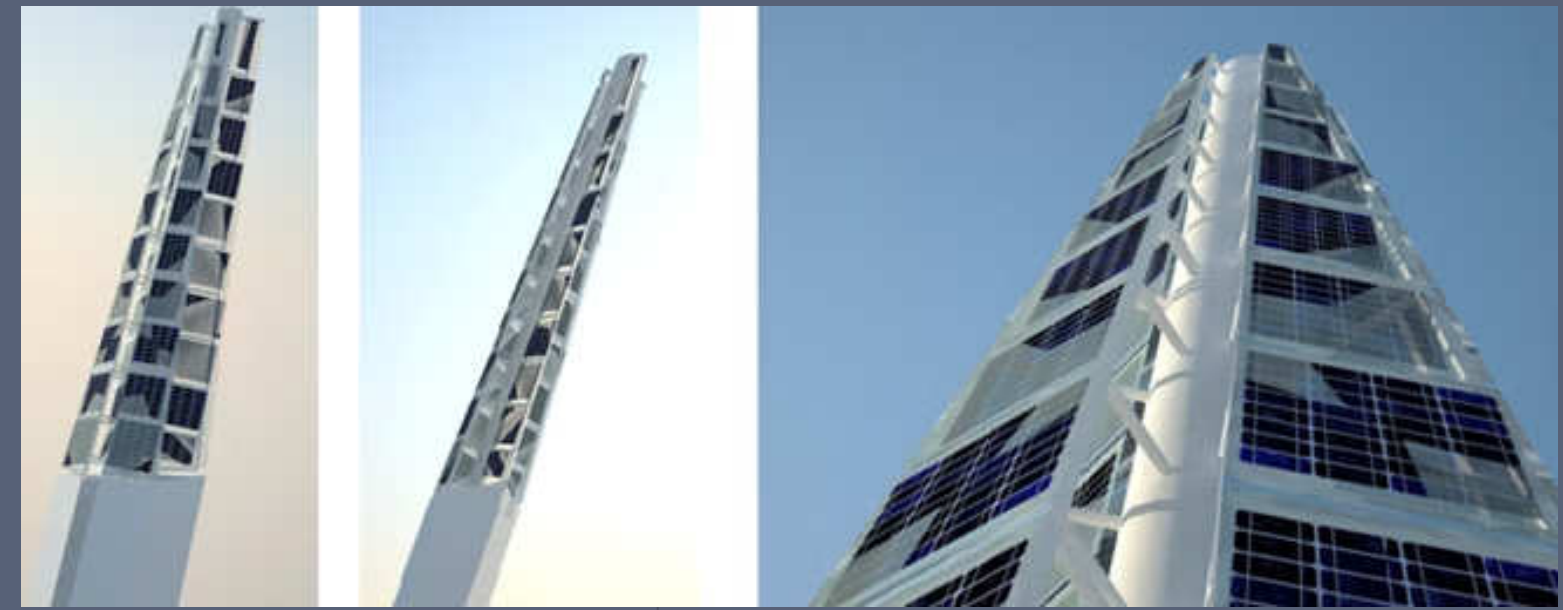

Ponte Solare

Progettazione di una passerella pedonale strallata denominata Ponte Solare da realizzare nel comune di Monterotondo (RM)

Anno: 2011
Luogo: Italia-Lazio

02.01



Infrastrutture varie

- Assistenza alla progettazione di varie opere d'arte per la SS n.117 "Centrale Sicula"
- Assistenza alla progettazione di varie opere d'arte per l'ampliamento dell'Autostrada A1 nei pressi di Orvieto
- Assistenza alla progettazione di varie opere d'arte per l'ampliamento dell'Autostrada A1 tratta Barberino-Incisa
- Assistenza alla progettazione di un sottopasso ferroviario in Ariccia (RM)
- Assistenza alla progettazione del cavalcavia stradale Uboldo-Origgio sull'autostrada A9
- Assistenza alla progettazione della stazione ferroviaria di S.Felice Cancellò (CE)
- Assistenza alla progettazione di varie opere d'arte per la stazione ferroviaria di Voltri-Brignole (GE)
- Assistenza alla progettazione di varie opere d'arte per la linea AV Torino-Venezia

Anno: 2006-2011

Luogo: Italia

03

EDIFICI PUBBLICI

03.20

Centro Culturale Parco Ulivi

Sviluppo di un concept per un centro culturale per il Comune di Monterotondo (RM)

Try Pitch



Anno: 2026
Luogo: Italia-Lazio

03.19



Stazione di Senigallia

Consulenza strutturale nel PFTE per la riqualificazione della stazione ferroviaria di Senigallia

Anno: 2025
Luogo: Italia-Marche

03.18

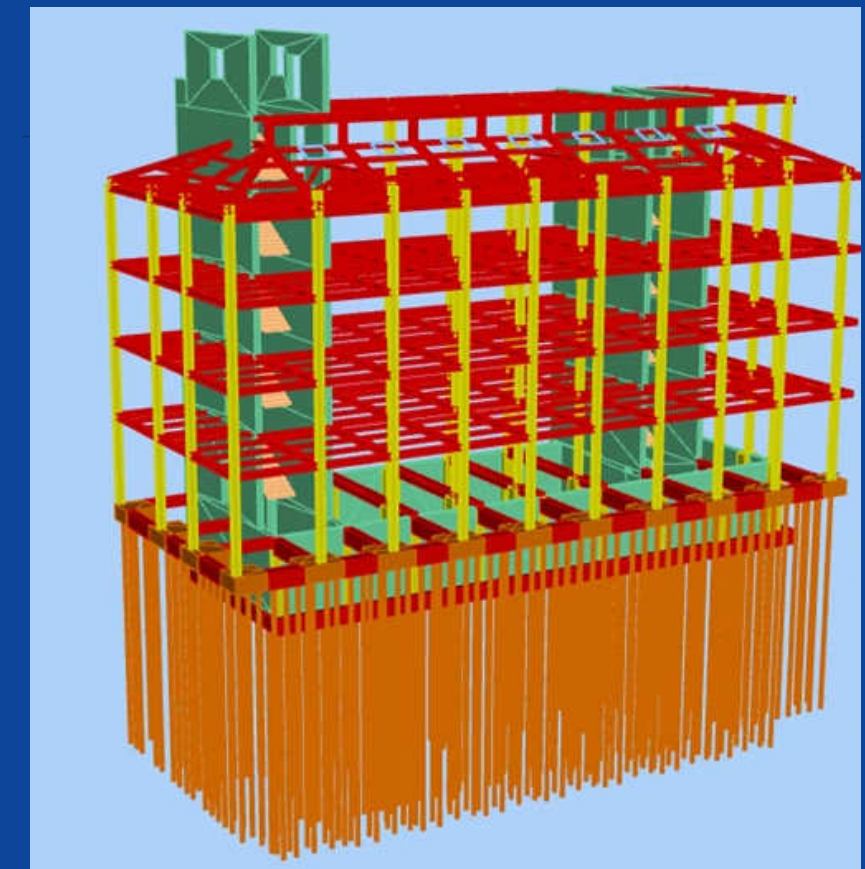

Mazzarino

Ristrutturazione (demolizione e ricostruzione con mantenimento delle facciate principali) dell'edificio di proprietà della Banca d' Italia sito in via Mazzarino 12/14, Roma - Consulenza strutturale

Anno: 2024

Luogo: Italia-Lazio

03.17



NPCN

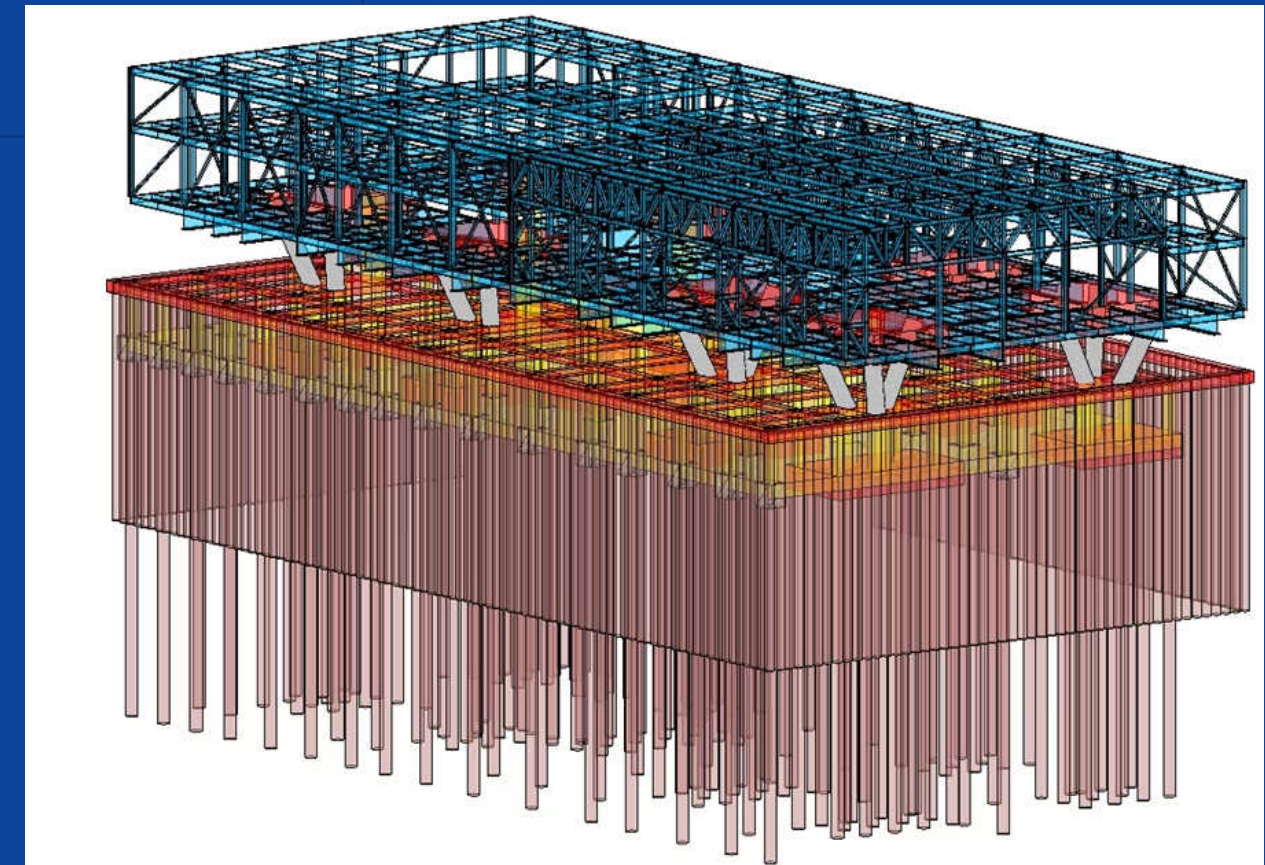

Progettazione strutturale nell'ambito del PFTE per la realizzazione del Nuovo Posto Centrale di Napoli per RFI

Anno: 2024
Luogo: Italia-Lazio

03.16

Policlinico Palermo

Studio del comportamento sismico dell'edificio isolato sismicamente sede del nuovo Pronto Soccorso del Policlinico Universitario di Palermo – assistenza alla progettazione degli interventi di sistemazione del progetto di adeguamento sismico

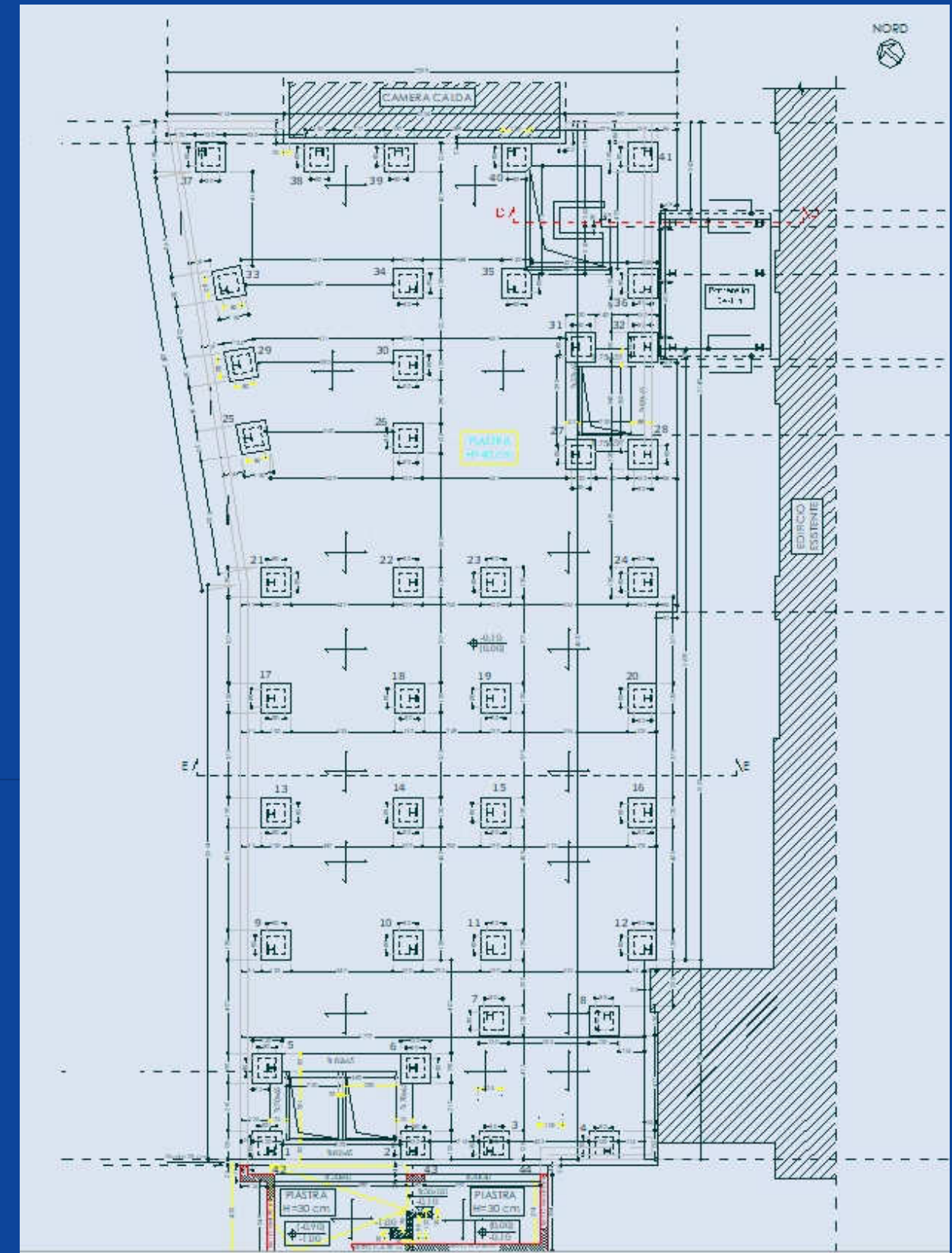

Anno: 2019-2022
Luogo: Italia-Sicilia

03.15

Liceo Agnone

Analisi di vulnerabilità sismica del Liceo Scientifico di Agnone (IS)

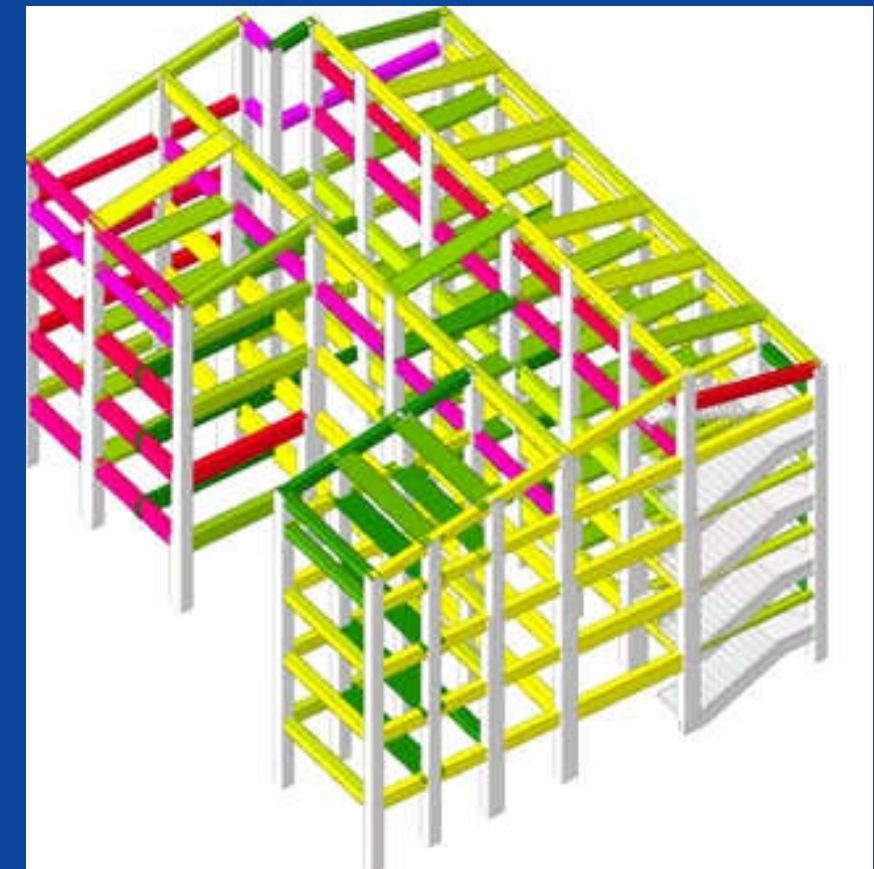
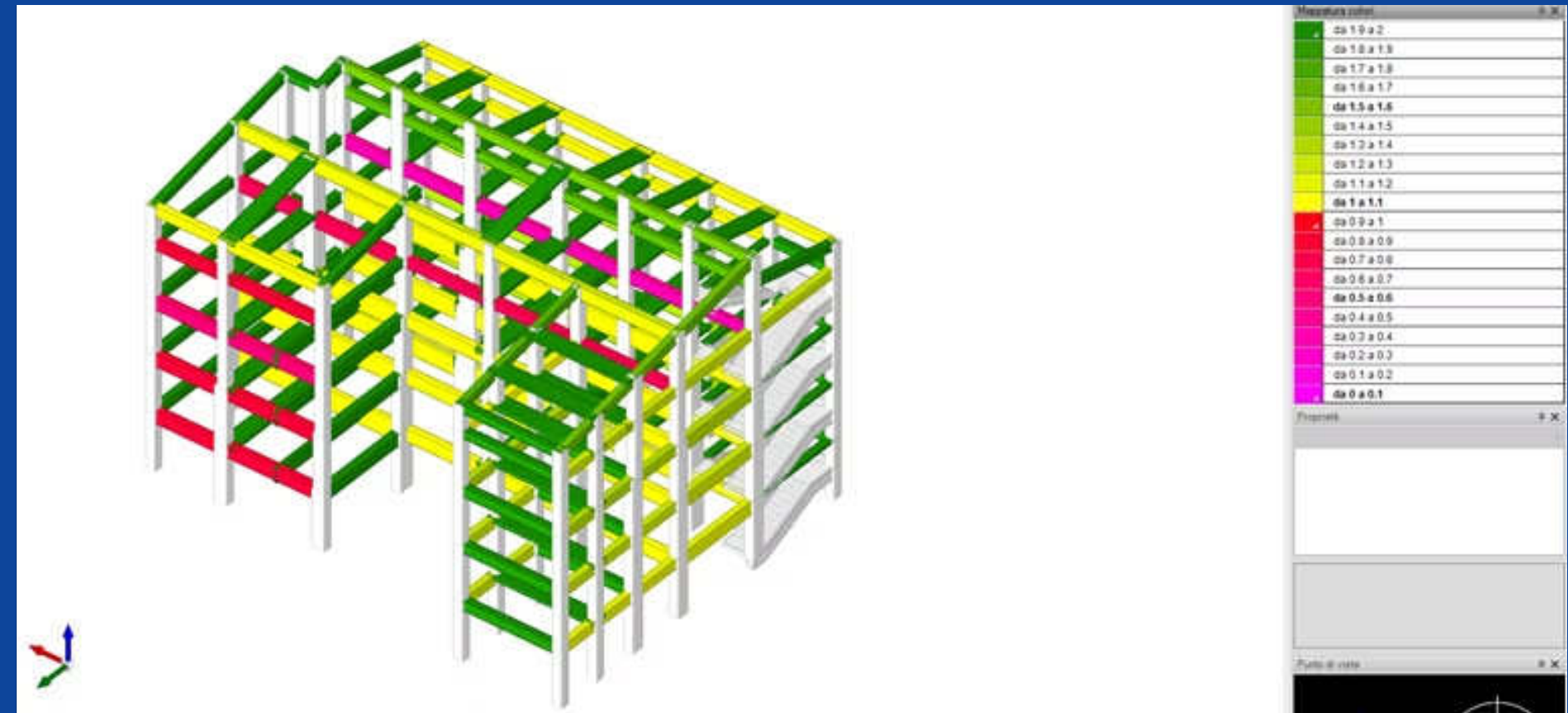

Anno: 2019
Luogo: Italia-Molise

03.14

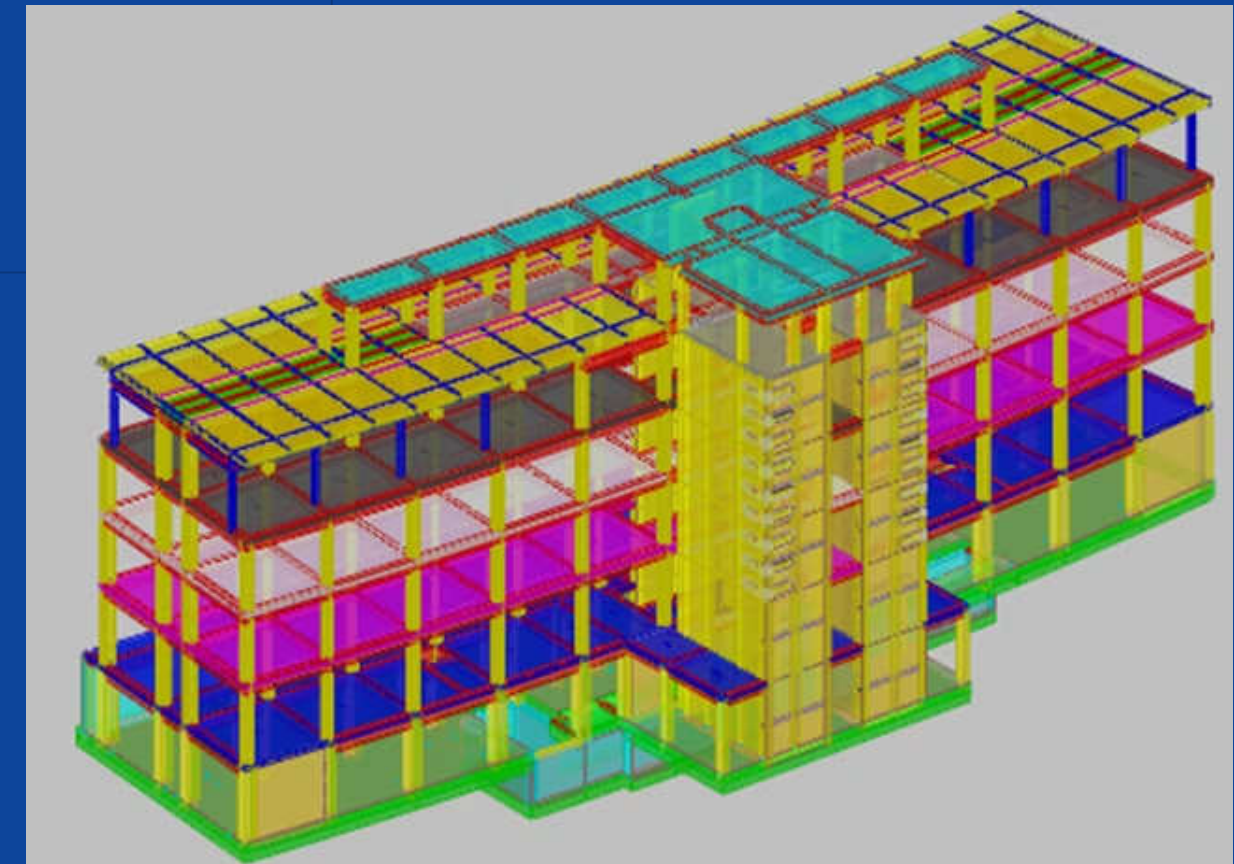
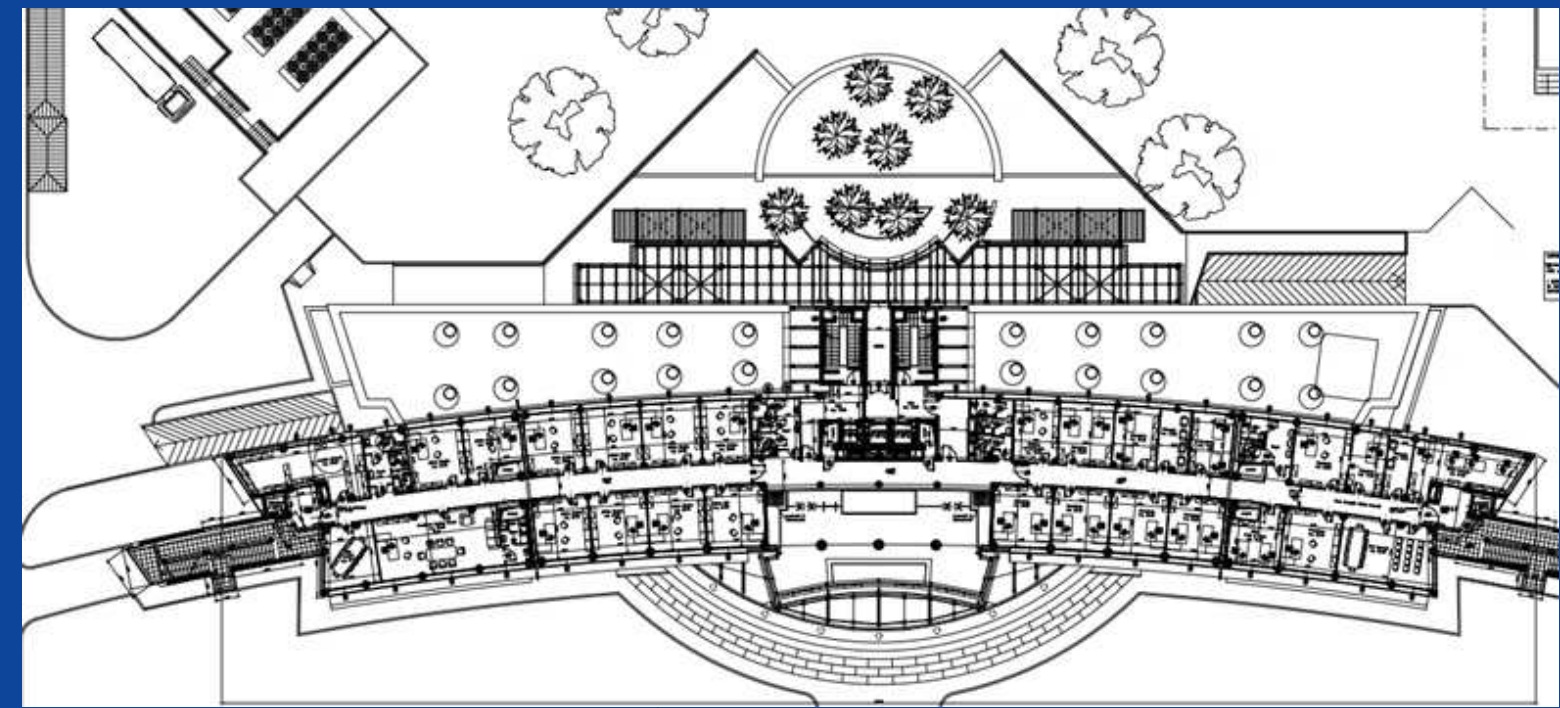

Tribunale di Locri

Progettazione della variante strutturale del Nuovo Tribunale di Locri

Anno: 2018

Luogo: Italia-Calabria

03.13



CSR Milano

Consulenza relativa all'analisi FEM delle strutture principali della Città della Salute e della Ricerca da realizzarsi nella ex area delle acciaierie Falk del comune di Sesto San Giovanni (MI)

Anno: 2017

Luogo: Italia-Lombardia

03.12



Carcere di Rovigo

Assistenza al controllo del progetto ed al collaudo del Nuovo Carcere di
Rovigo

Anno: 2015
Luogo: Italia-Veneto

03.11



Scuola Media MR

Progettazione di una nuova scuola media in bioedilizia nel comune di Monterotondo (RM)

Anno: 2015
Luogo: Italia-Lazio

03.10

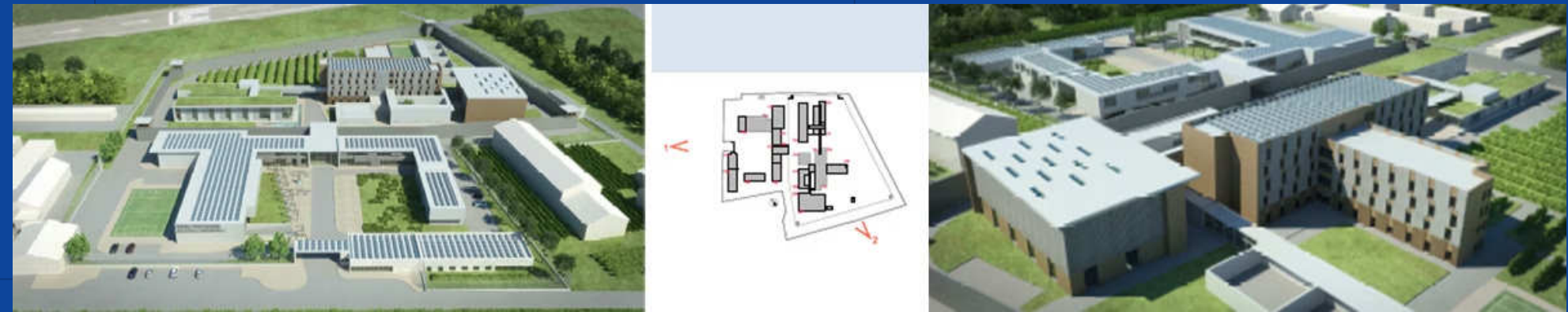

Carcere S. Vito al Tagliamento

Progettazione definitiva per gara del nuovo carcere di S.Vito al Tagliamento
(Udine)

Anno: 2014
Luogo: Italia-Friuli Venezia Giulia

03.09



DQ Celebration Hall

Studio delle fasi costruttive della “DQ CELEBRATION HALL”

Anno: 2014

Luogo: Riyadh (Arabia Saudita)

03.08



Palazzo del Governo (AQ)

Progettazione per gara del consolidamento del “Palazzo del Governo” -
L’Aquila

Anno: 2013
Luogo: Italia-Abruzzo

03.07

Vulnerabilità scuole

Censimento sismico degli edifici scolastici di proprietà del comune di Monterotondo (RM) e redazione delle Verifiche sismiche di livello 0 (ai sensi del D.lgs.163 del 12/04/2006 e s.m.i., dell'O.P.C.M. 3274/03 art.2, c.3 e della D.G.R. n. 766/2003)

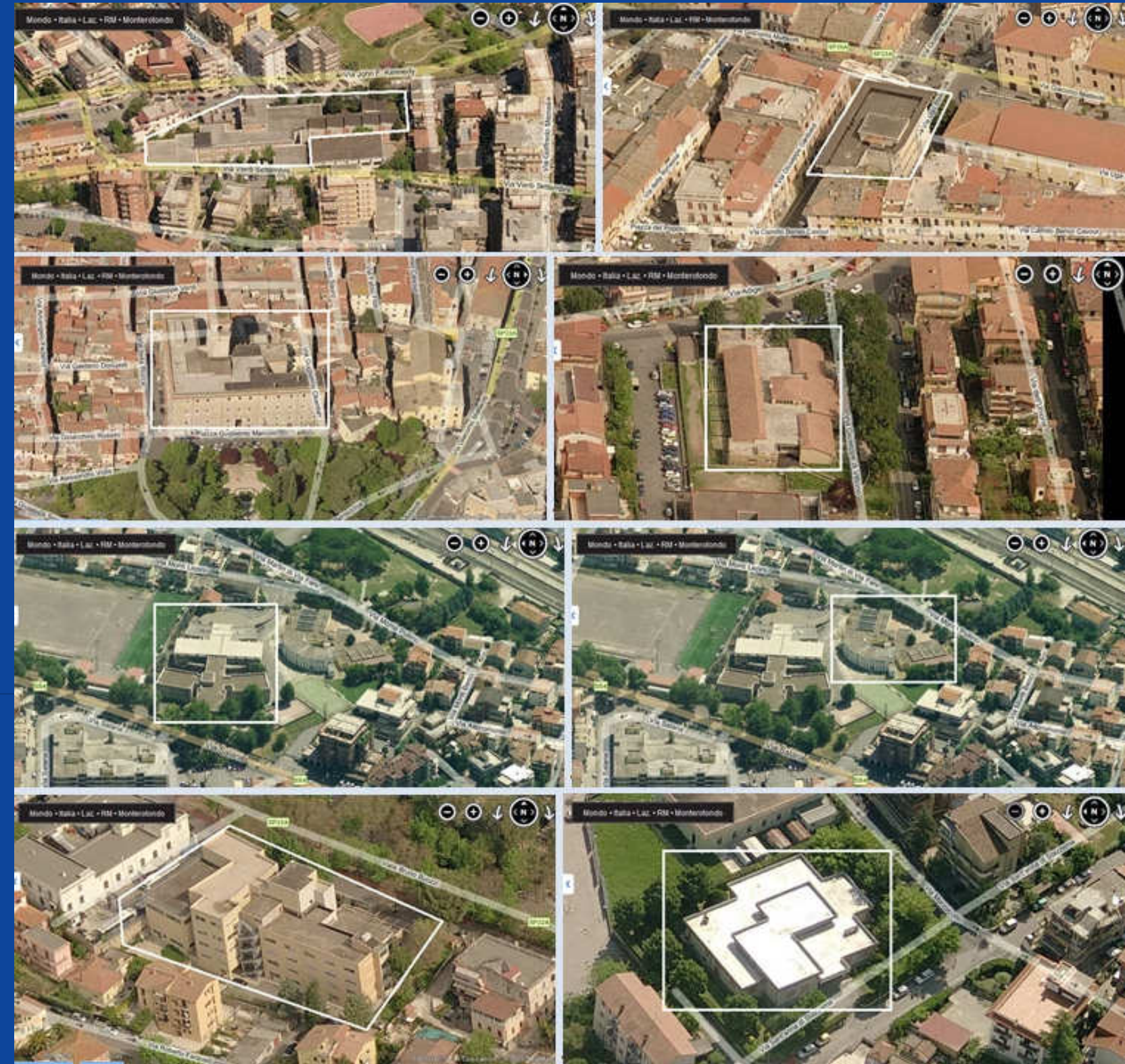

Anno: 2012

Luogo: Italia-Lazio

03.06

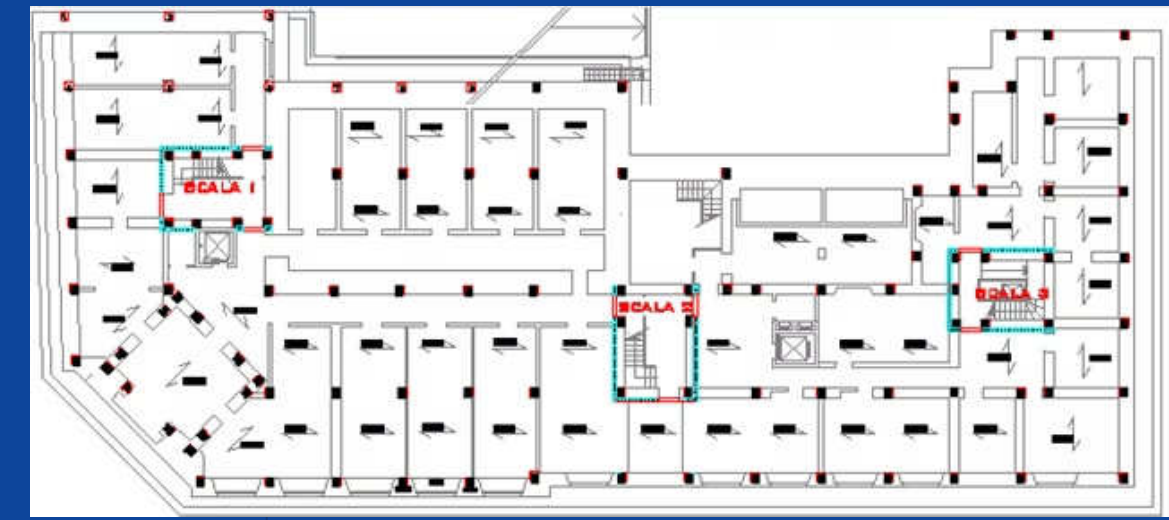

Palazzo INPS AQ

Progettazione dell'intervento di consolidamento statico e miglioramento sismico dell'edificio ex sede dell'INPS - L'Aquila

Anno: 2011
Luogo: Italia-Abruzzo

03.05

Palestre in legno e PVC

- Progetto esecutivo della copertura in legno lamellare di una palestra multifunzionale nel comune di Bracciano (RM)
- Progetto esecutivo della copertura in legno lamellare di una palestra multifunzionale nel comune di Formello (RM)

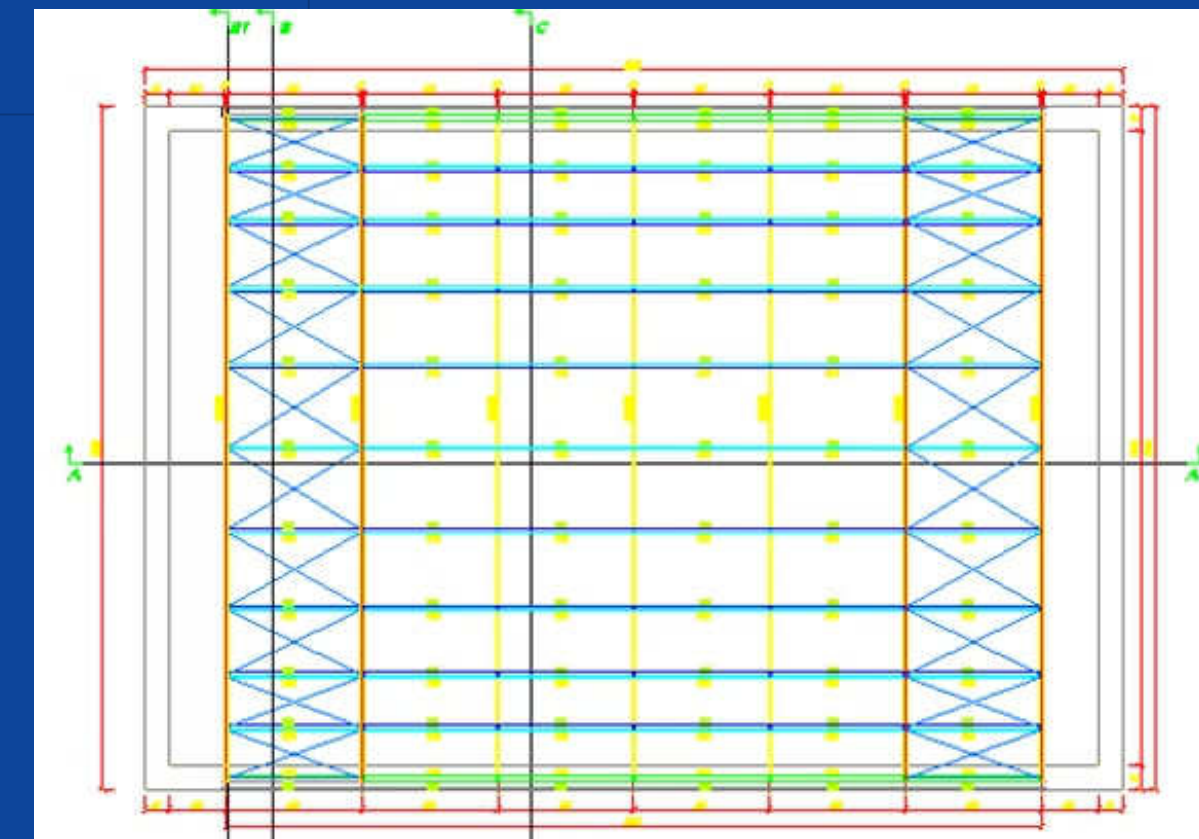
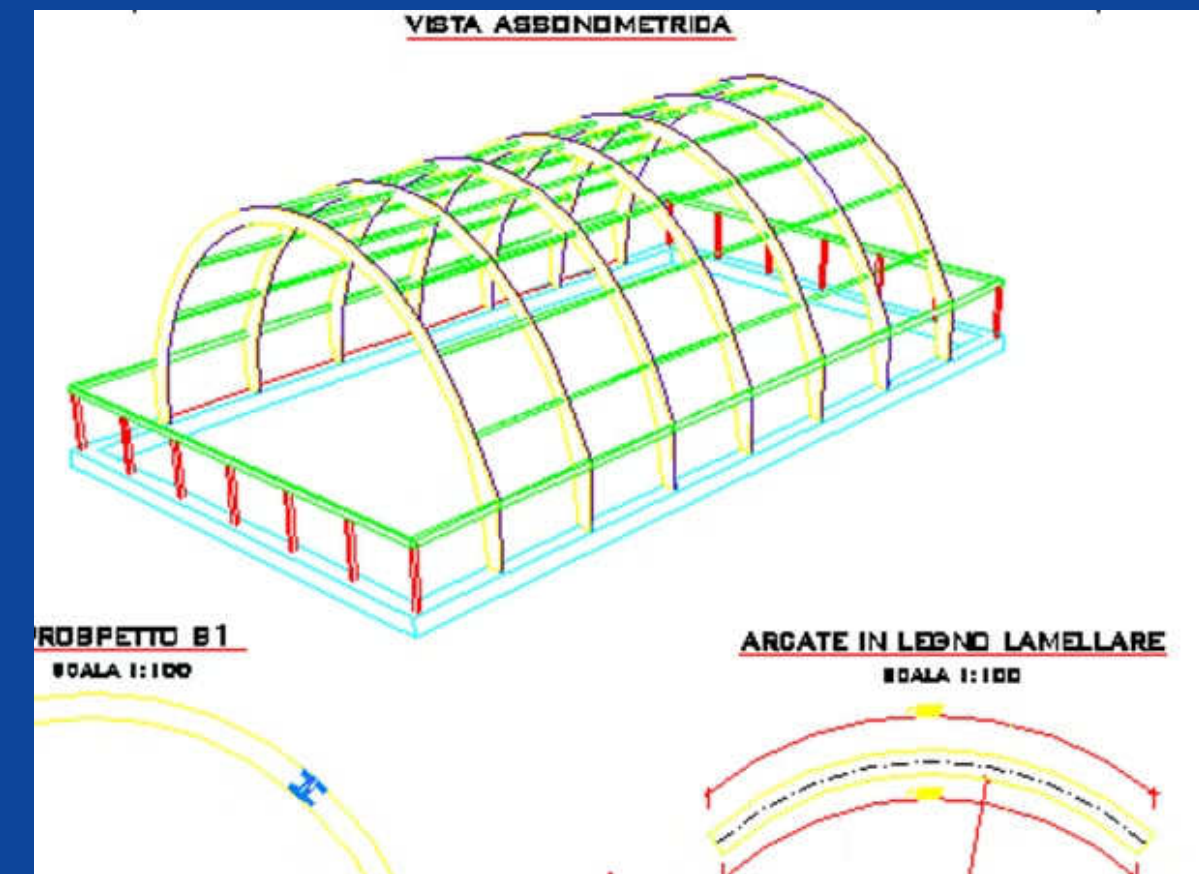

Anno: 2010-2012
Luogo: Italia-Lazio

03.04

Tribunale di Cassino

Assistenza alla progettazione dell'intervento di consolidamento ed adeguamento sismico mediante isolamento alla base dell'edificio misto (cemento armato-muratura) sede del Tribunale di Cassino (FR)

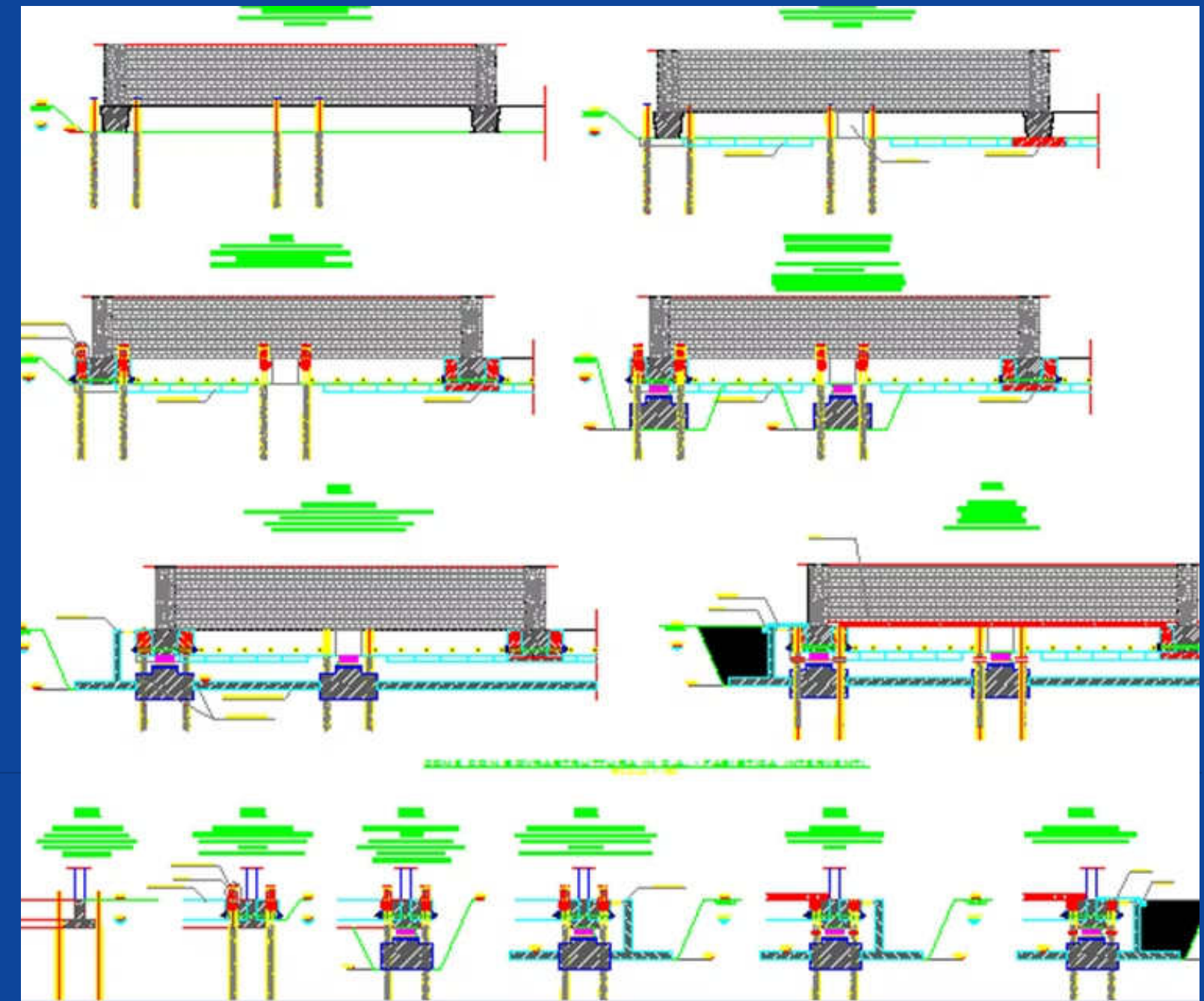

Anno: 2010-2012
Luogo: Italia-Lazio

03.03

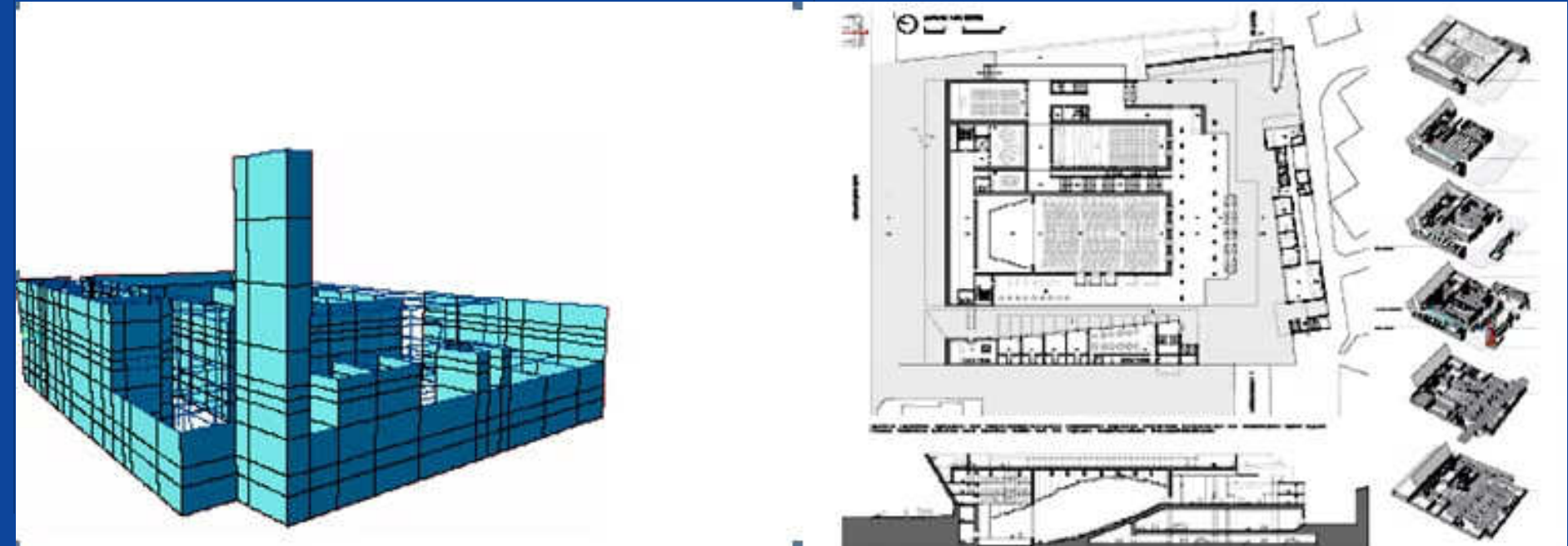

Auditorium di Isernia

Progettazione definitiva per gara dei vani interrati del nuovo Auditorium di Isernia

Anno: 2008
Luogo: Italia-Molise

03.02

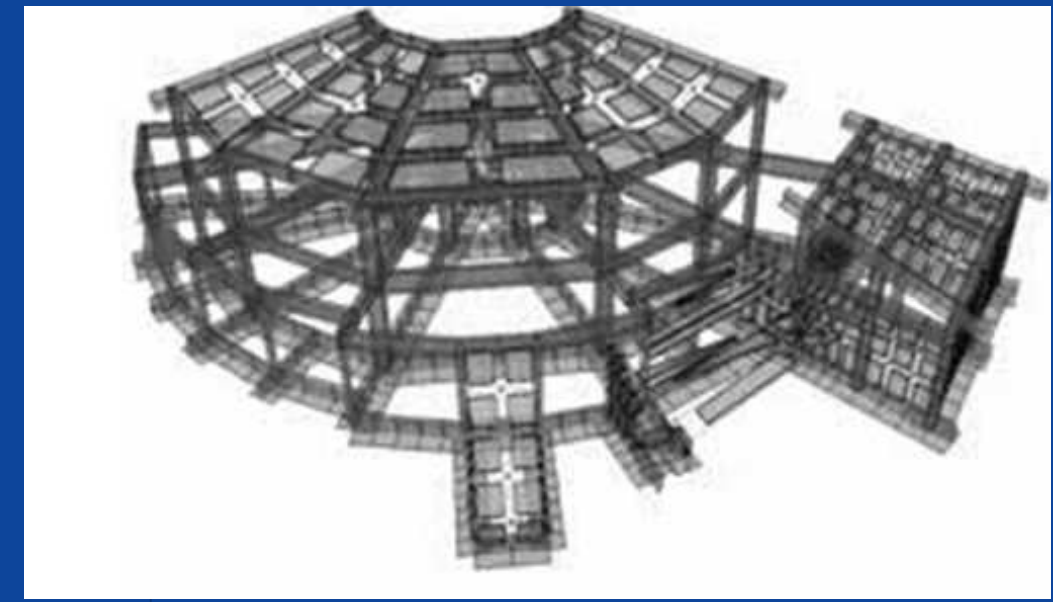

Centro canoe MR



Analisi strutturale dell'edificio sede del "centro canoe" del comune di Monterotondo (RM)

Anno: 2006
Luogo: Italia-Lazio

03.01

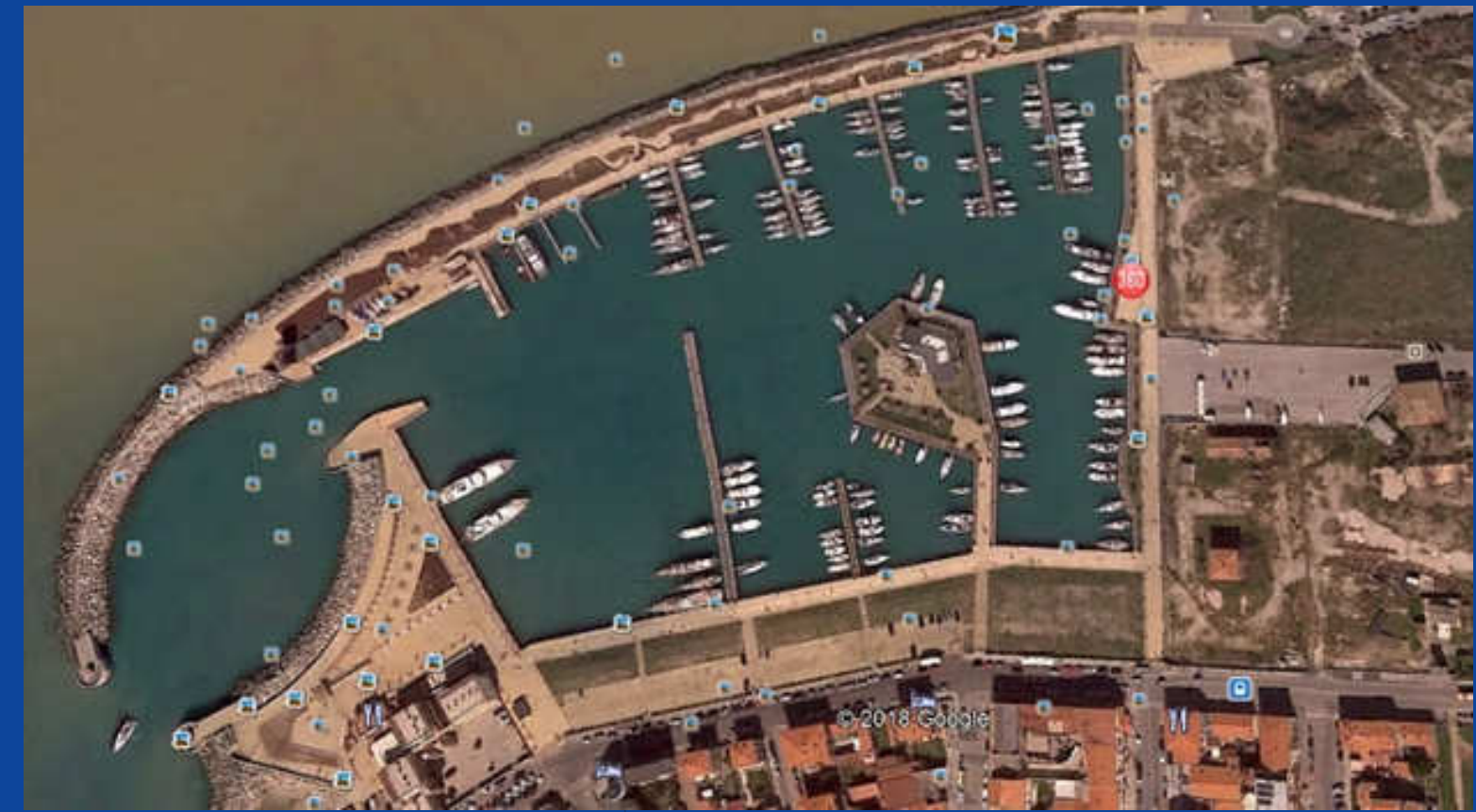

Marina di Pisa

Progettazione definitiva del nuovo porto di “Marina di Pisa” (PI)

Anno: 2005

Luogo: Italia-Toscana

04

EDIFICI PRIVATI

04.30

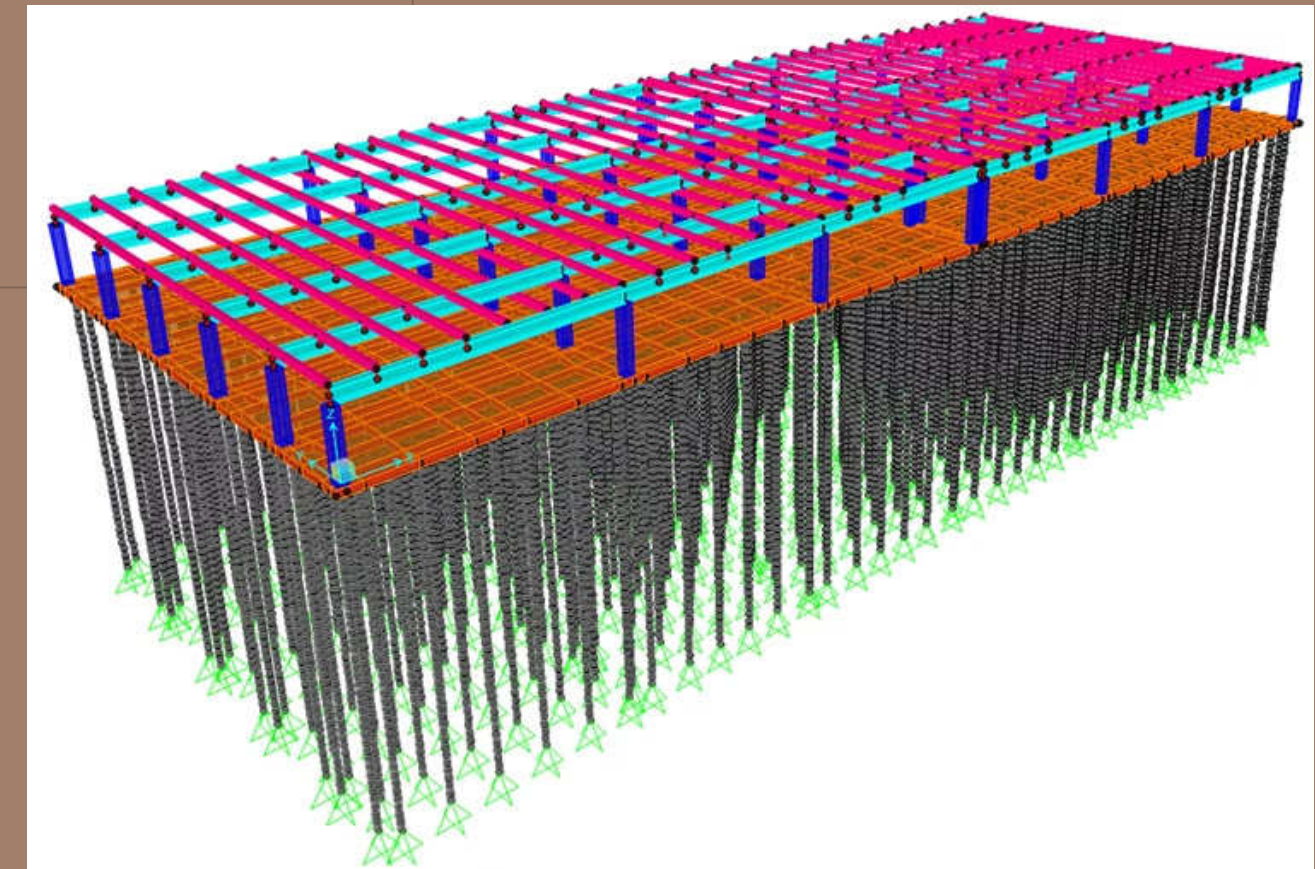
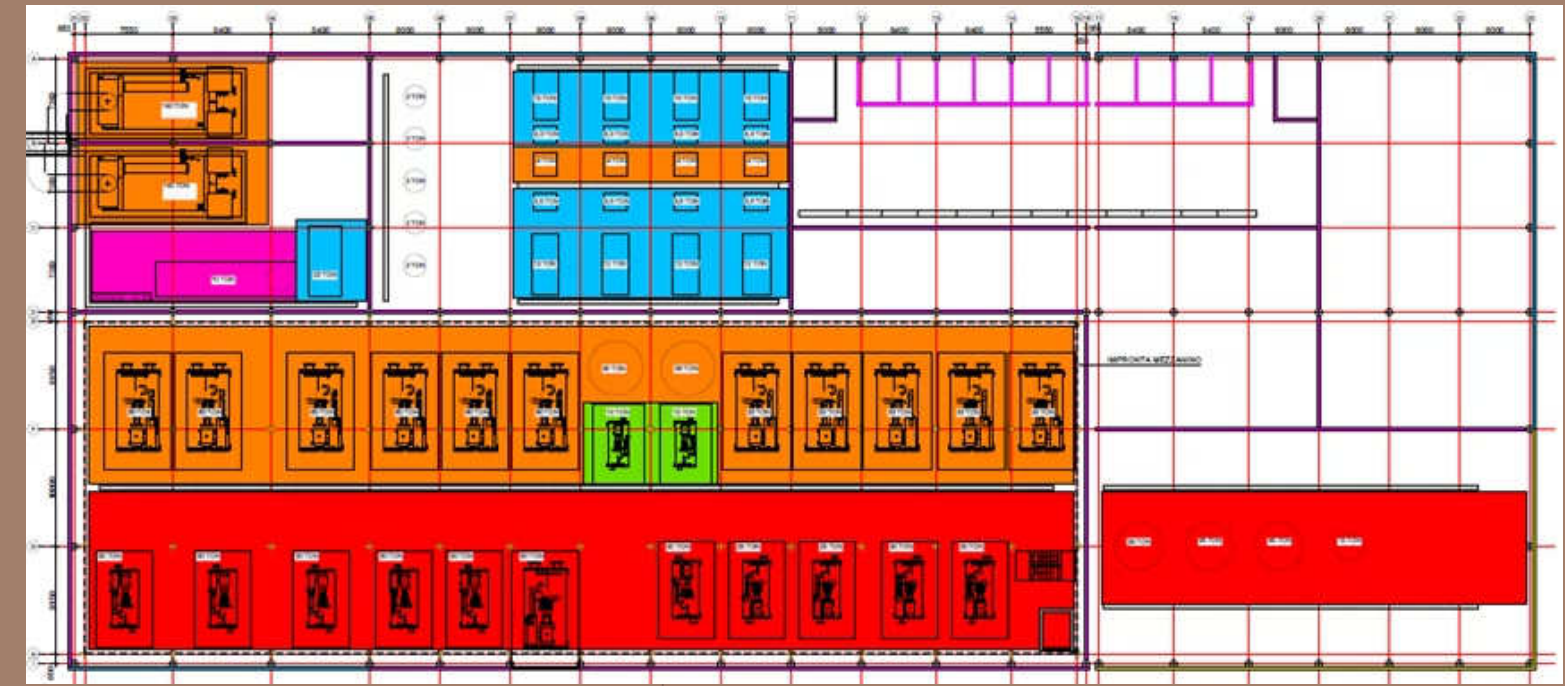

Gigafactory Stellantis

Assistenza alla progettazione di alcuni edifici compresi nella Gigafactory
Stellantis di Termoli (CB)

Anno: 2024
Luogo: Italia-Molise

04.29

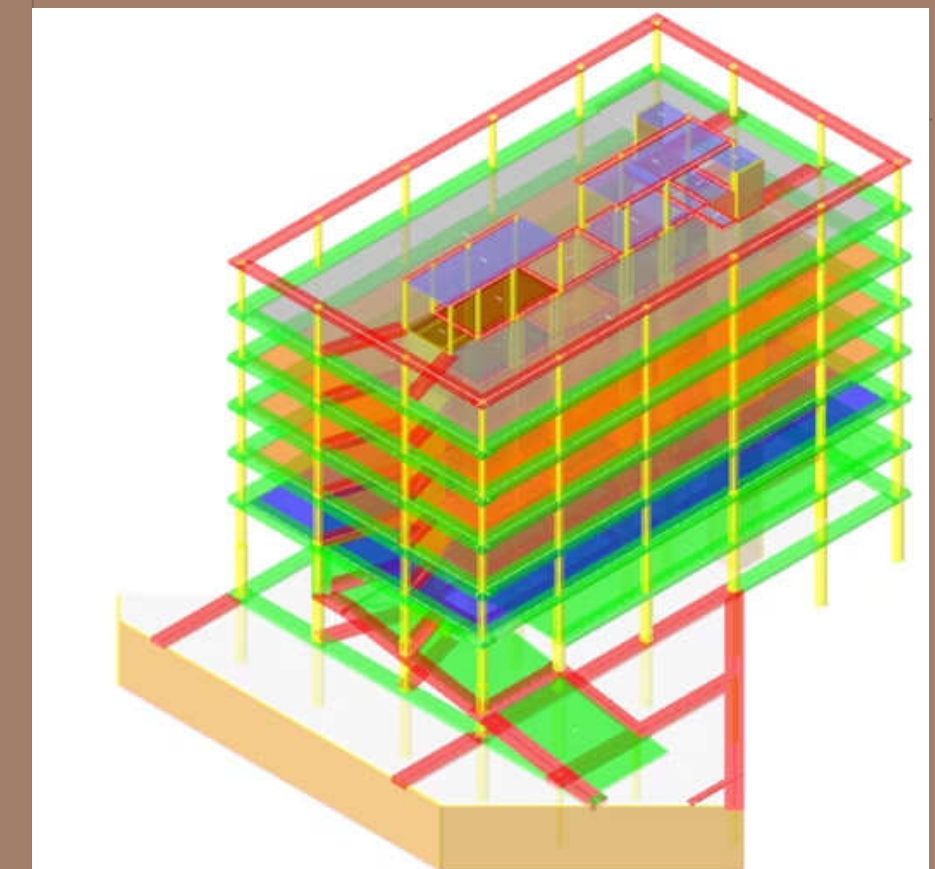

Vulnerabilità "Latinafiori"

Analisi di vulnerabilità sismica e progettazione degli interventi necessari per l'adeguamento sismico di un edificio direzionale sito a Latina

Anno: 2024
Luogo: Italia-Lazio

04.28

GR 72

Progettazione integrale di un edificio per civile abitazione sito in Monterotondo (RM)

Try Pitch

Residenze GR 72

Nuovi spazi di vita.

In eredità dal futuro.



Anno: 2022-2024

Luogo: Italia-Lazio

04.27



Vulnerabilità "Rezzato"

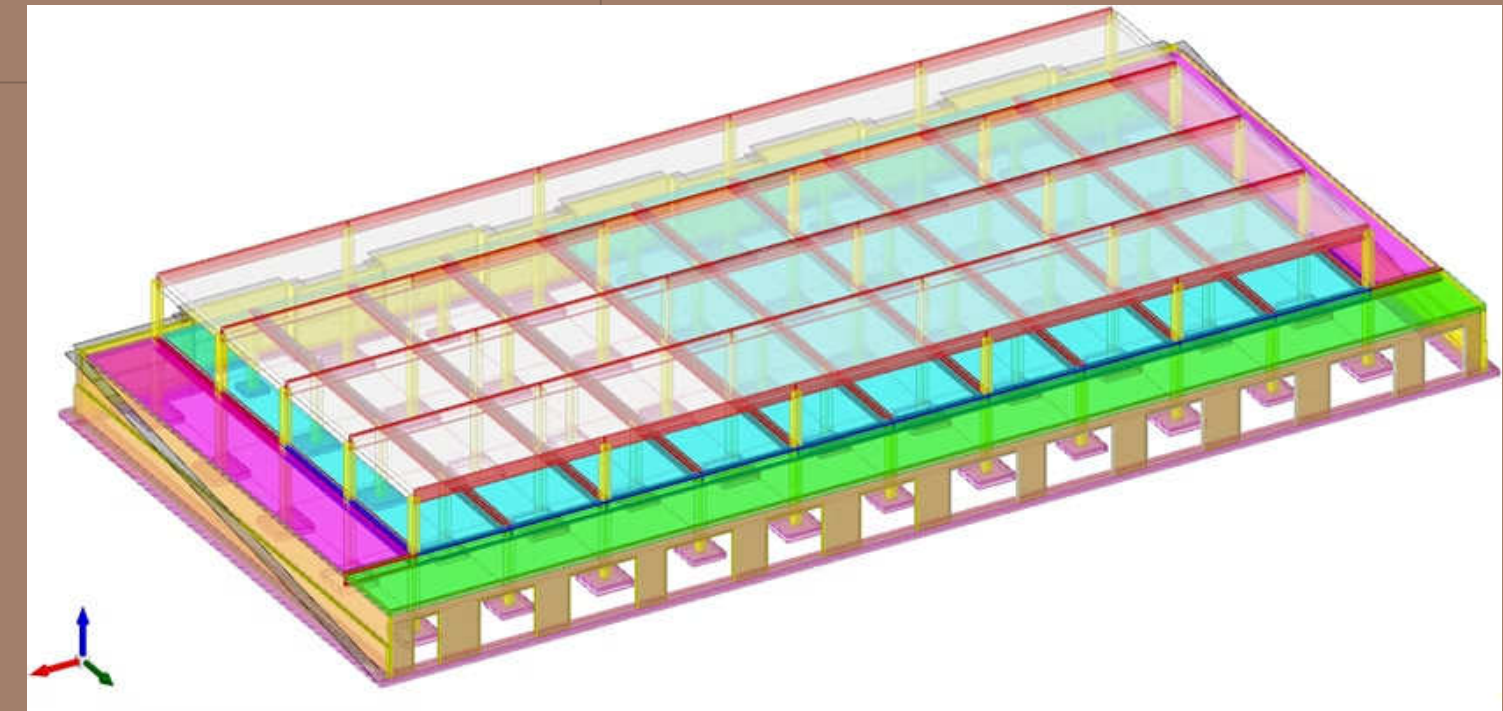

Analisi di vulnerabilità sismica e progettazione degli interventi necessari per l'adeguamento sismico di un edificio commerciale sito in Rezzato (BS)

Anno: 2023
Luogo: Italia-Lombardia

04.26



Via Cristoforo Colombo, 283

Vulnerabilità "Colombo"

Analisi di vulnerabilità sismica e progettazione degli interventi necessari per l'adeguamento sismico di un edificio direzionale sito in via Cristoforo Colombo (Roma)

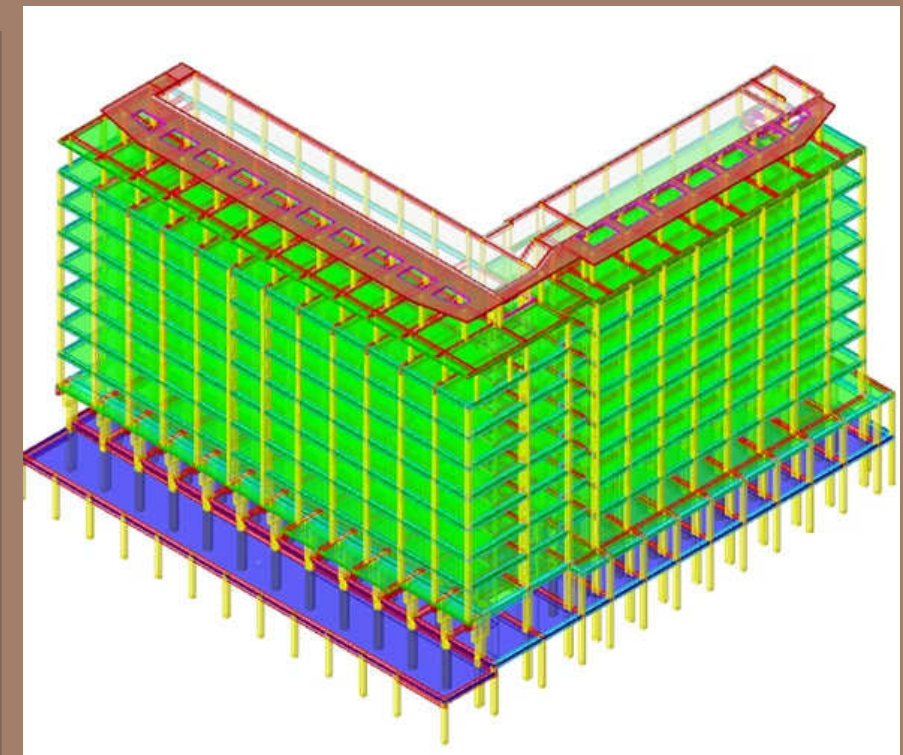

Anno: 2023

Luogo: Italia-Lazio

04.25

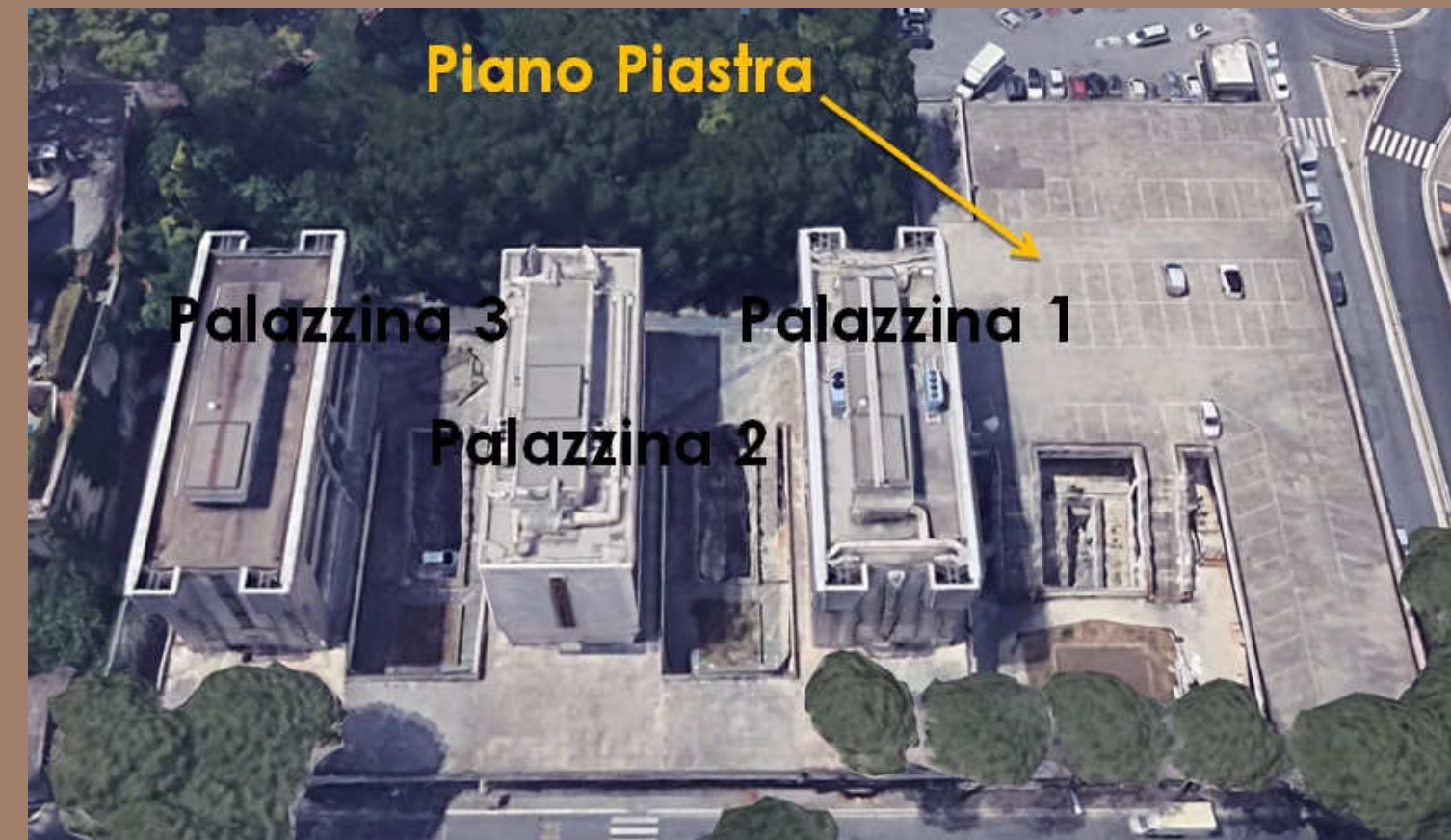

Vulnerabilità "Mostacciano"

Analisi di vulnerabilità sismica e progettazione degli interventi necessari per l'adeguamento sismico di tre edifici direzionali siti a Mostacciano (Roma)

Anno: 2023
Luogo: Italia-Lazio

04.24

Hibiscus

Assistenza alla progettazione dell'adeguamento sismico, mediante isolamento alla base, dell'edificio denominato "Centro Direzionale Hibiscus" – via Pio Emanuelli (Roma)

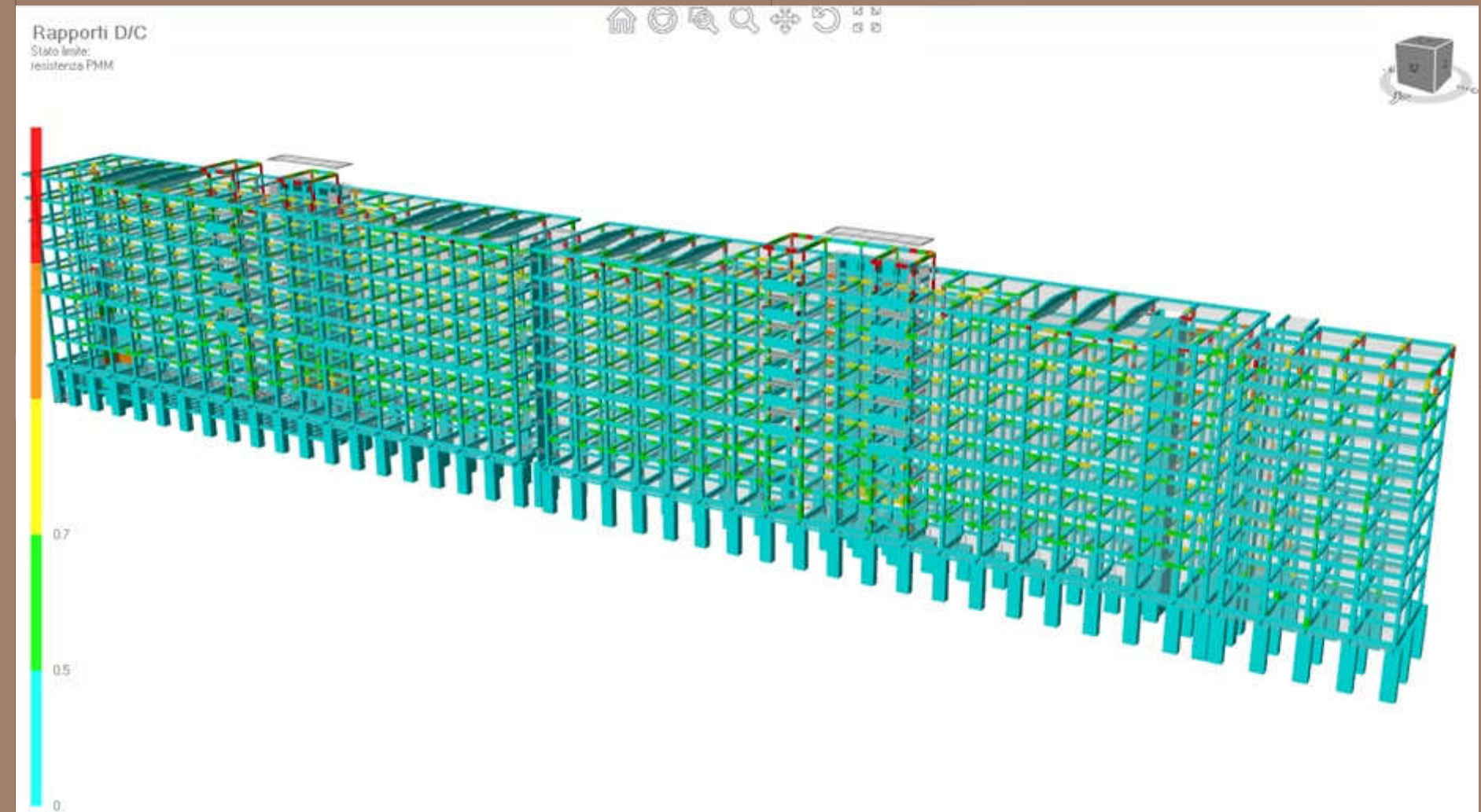

Anno: 2021-2022
Luogo: Italia-Lazio

04.23

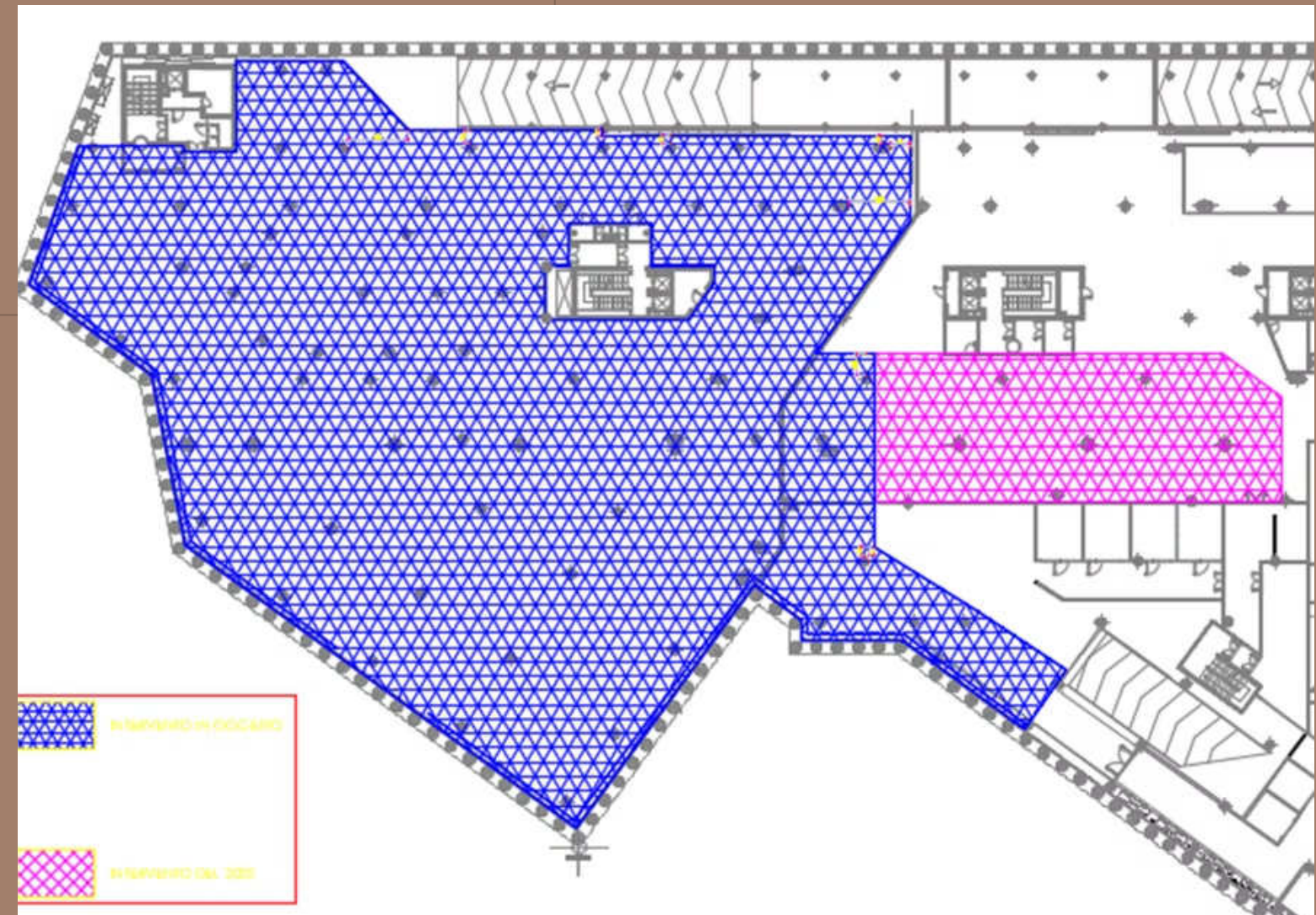

Cloud Europe

Progettazione di un intervento di consolidamento di un piano dell'edificio di proprietà di Cloud Europe

Anno: 2021-2022
Luogo: Italia-Lazio

04.22

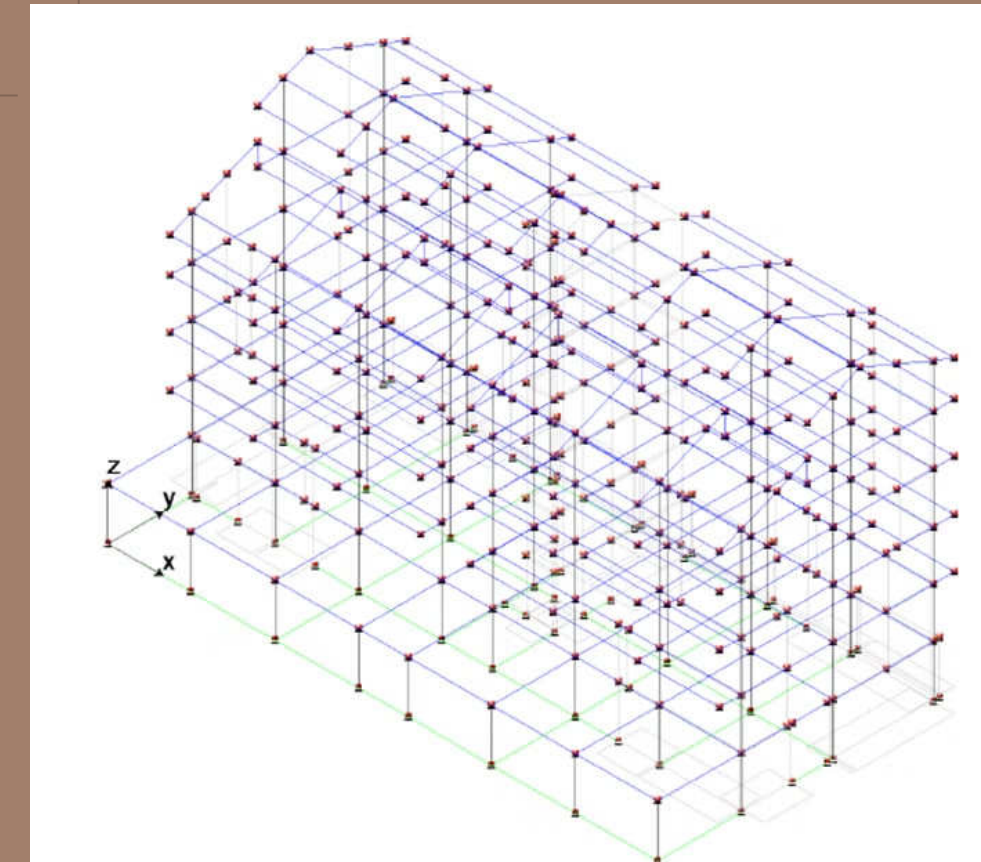

Consulenza "Pratolonaro"

Consulenza di parte relativa alla valutazione dell'adeguamento sismico di un edificio sito a Lucoli (AQ)

Anno: 2022

Luogo: Italia-Abruzzo

04.21

Ricostruzione "cratere centro Italia"

Progettazione di vari edifici nell'ambito della ricostruzione post sisma
(Cratere del Centro Italia)

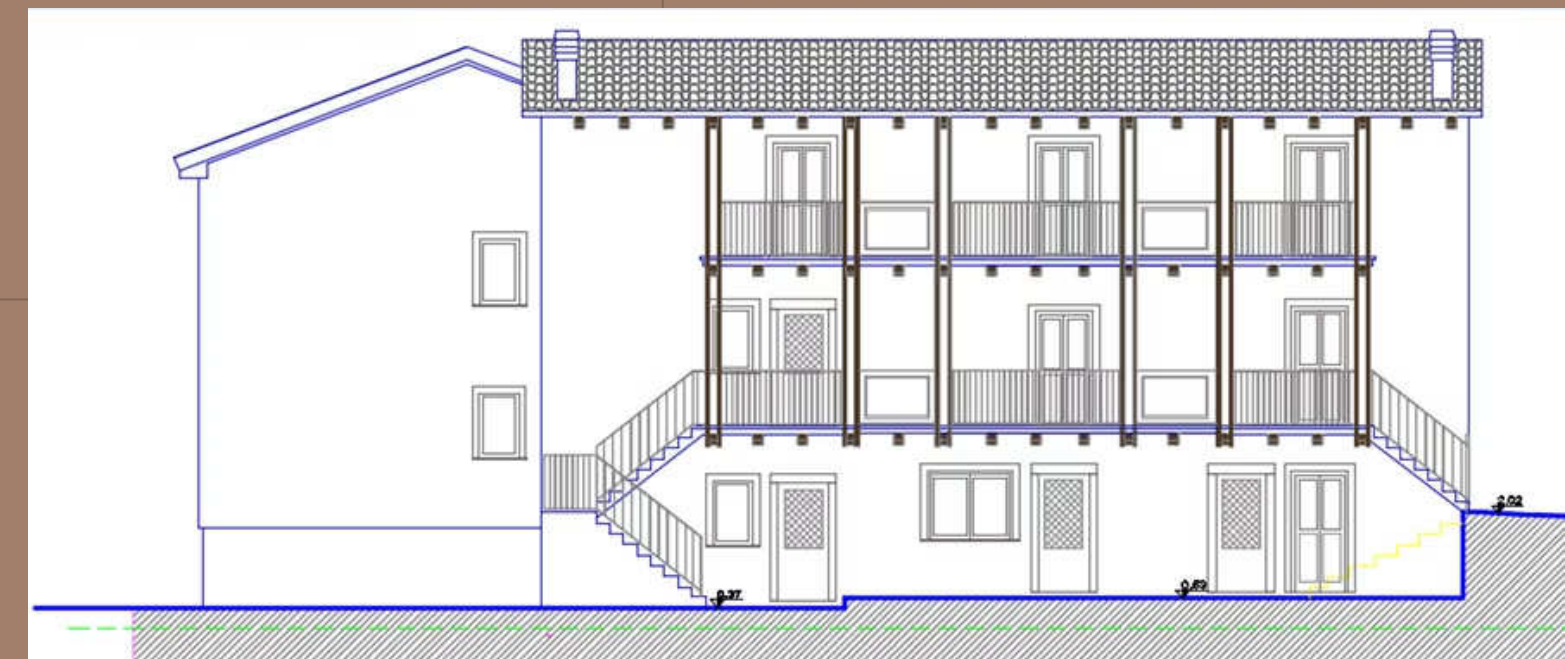

Anno: 2022-2025
Luogo: Italia-Lazio

04.20

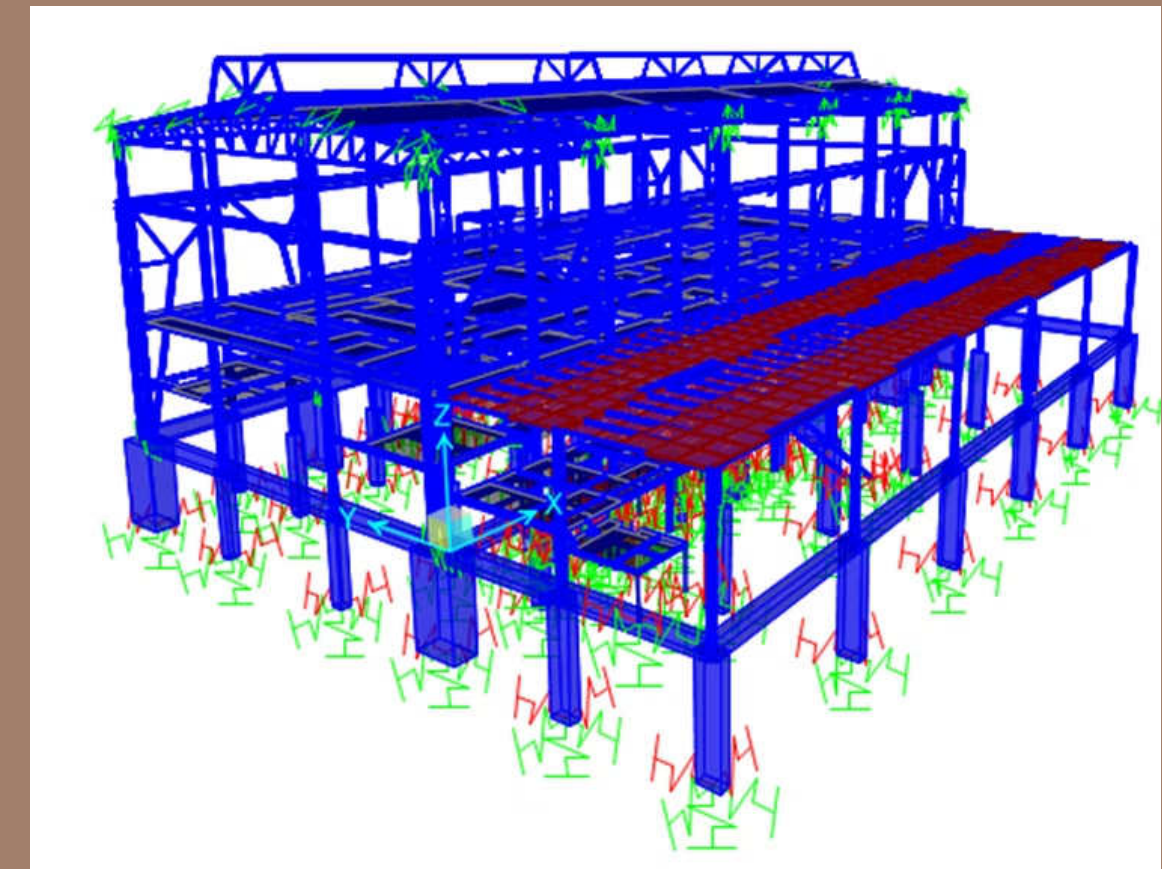

ACRAF

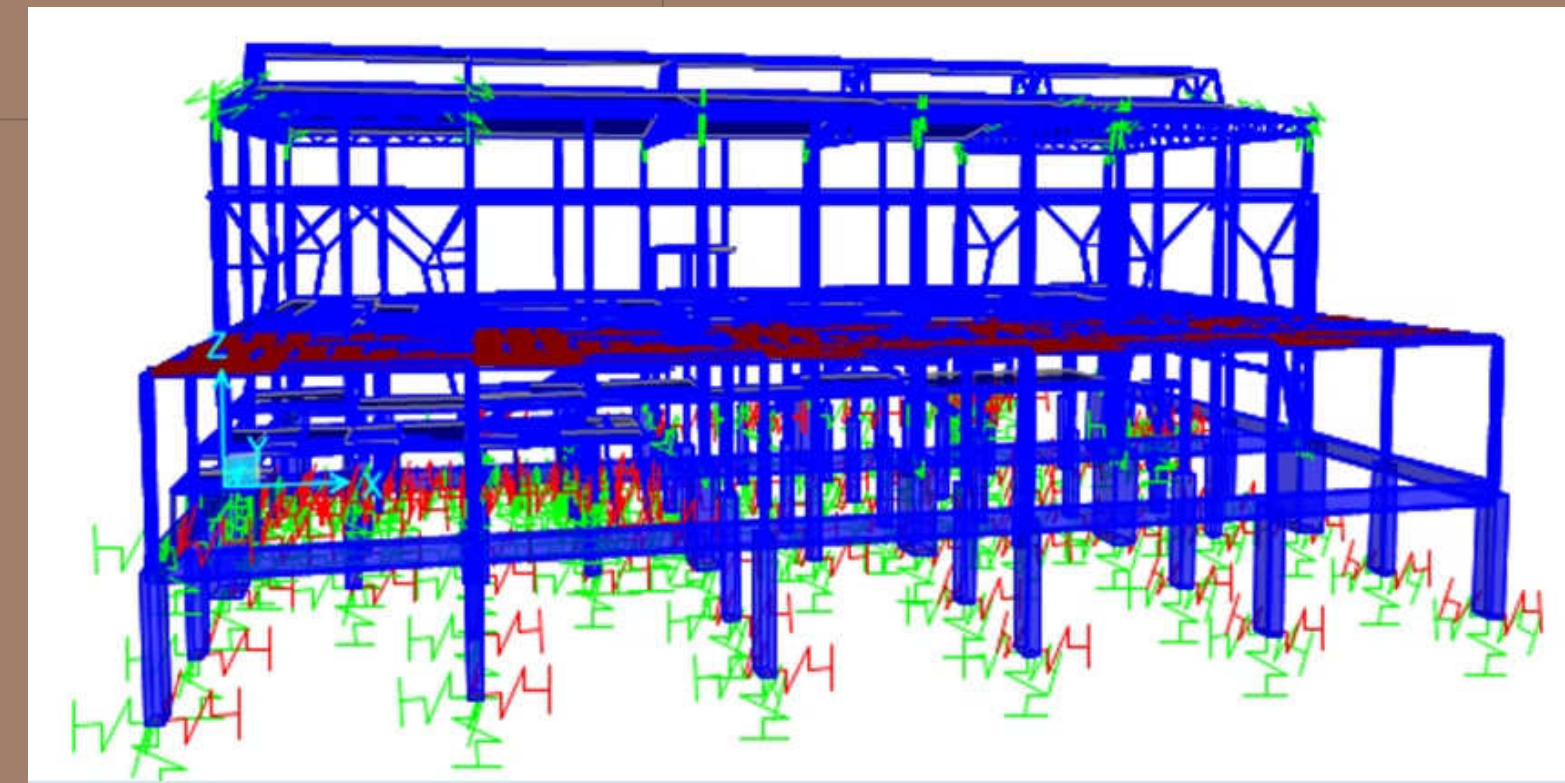

Adeguamento sismico di uno degli edifici dello stabilimento ACRAF
Angelini Farmaceutica

Anno: 2021
Luogo: Italia-Lazio

04.19



LEGA LOMBARDA

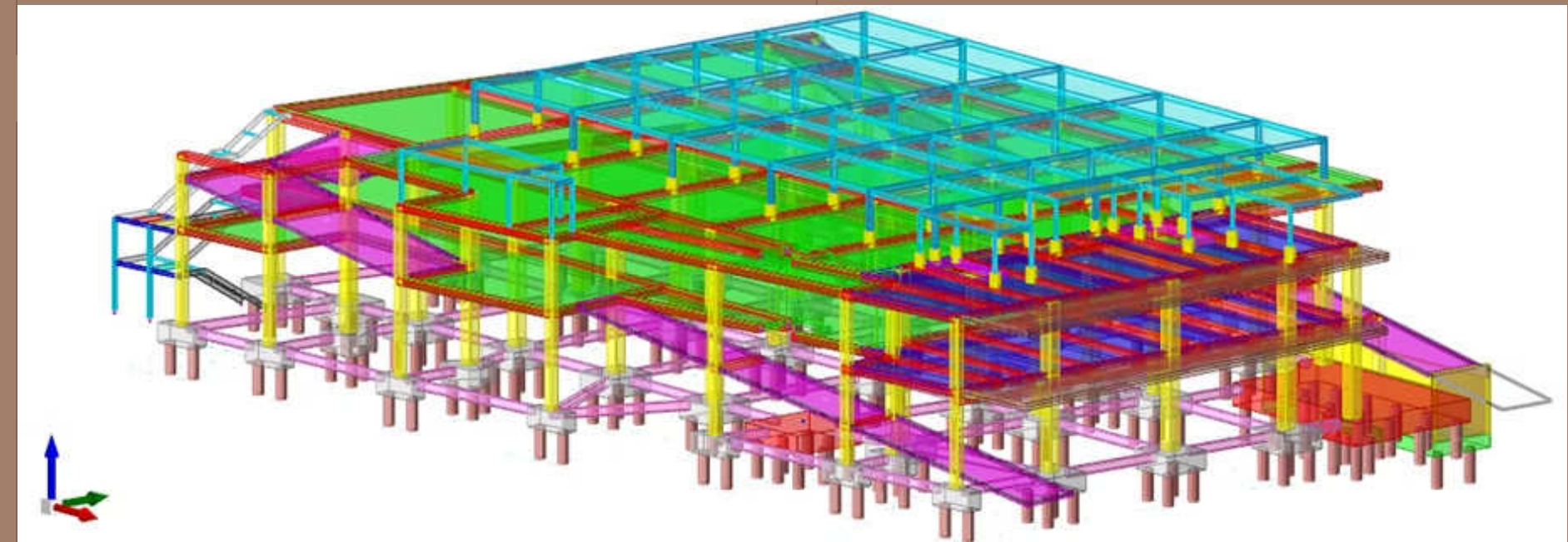

Progettazione strutturale di un edificio a destinazione commerciale con strutture prefabbricate ubicato nel Comune di Roma, via della Lega Lombarda

Anno: 2021-2022
Luogo: Italia-Lazio

04.18

CF 69

Assistenza alla progettazione dell'intervento di adeguamento sismico di un edificio sito in via Carlo Felice (Roma)

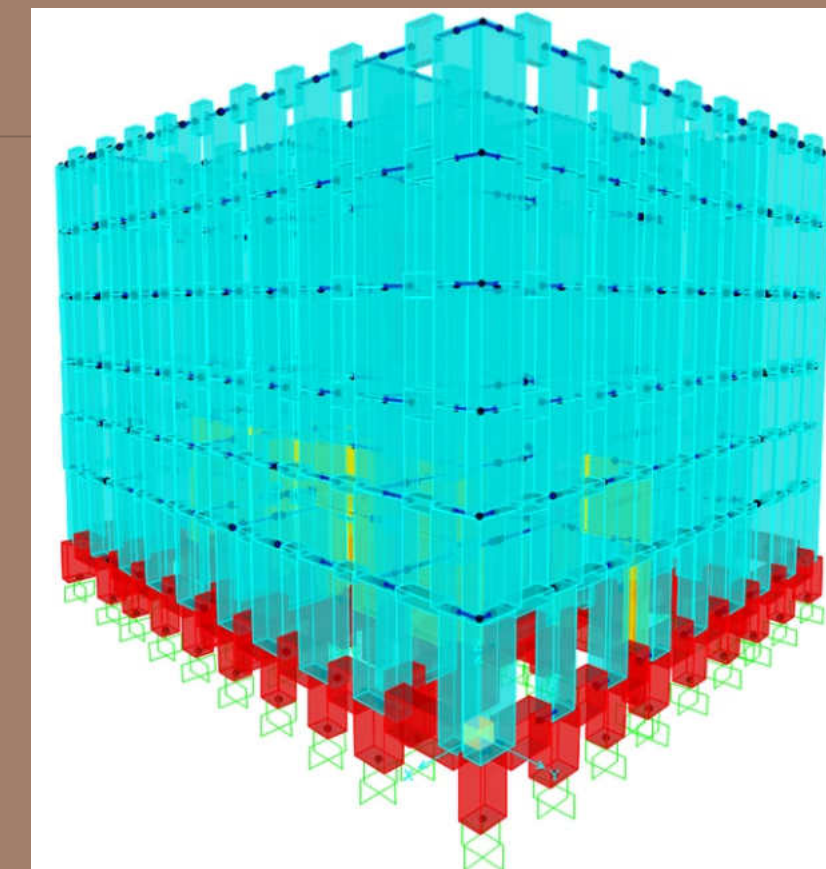

Anno: 2019-2021
Luogo: Italia-Lazio

04.17

Z26C

Progettazione strutturale di un edificio in c.a. denominato Z26C sito nel quartiere Torrino di Roma

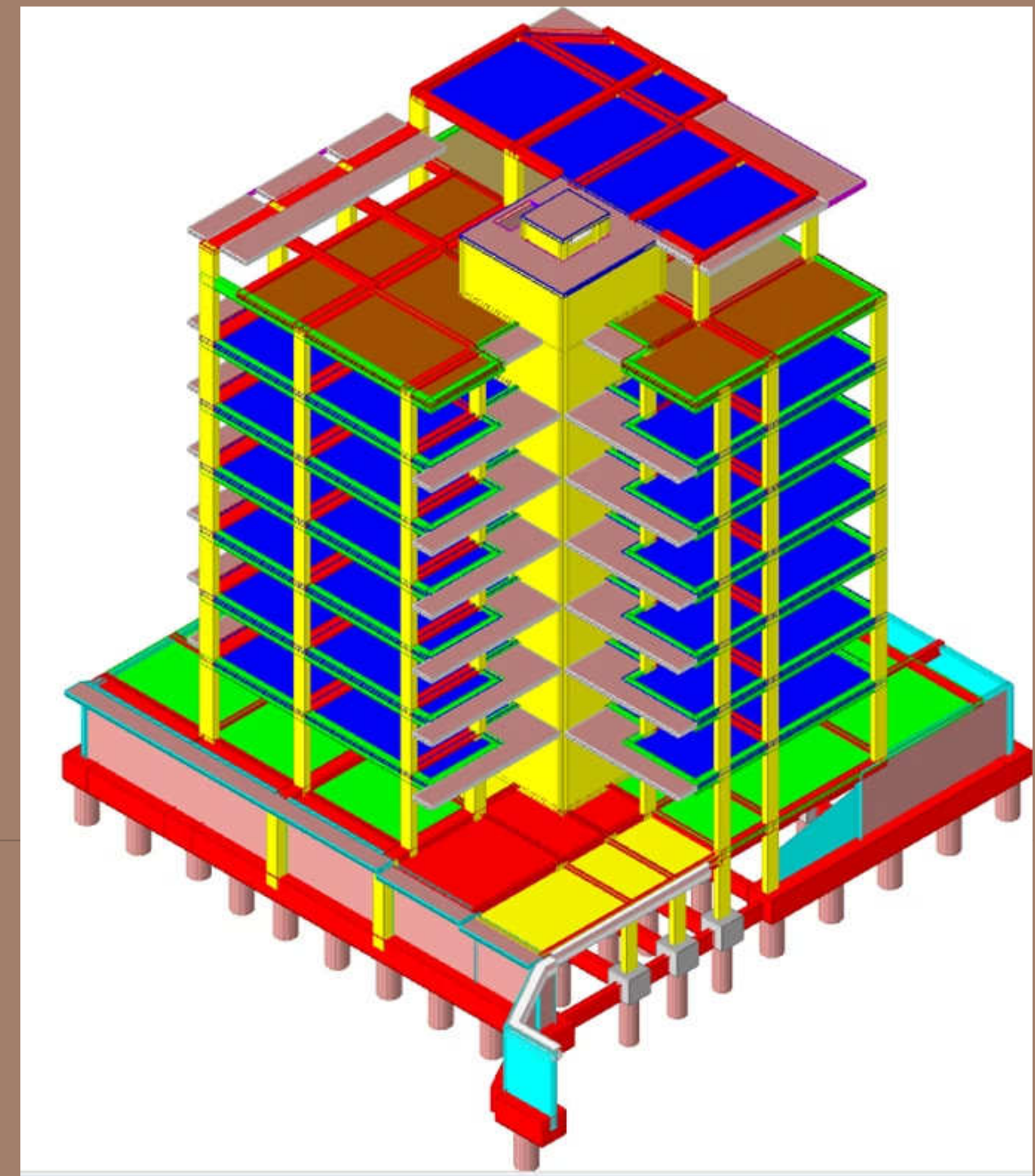

Anno: 2019
Luogo: Italia-Lazio

04.16

Consulenza crollo ex IACP Amatrice

Assistenza all'espletamento della consulenza tecnica di parte riguardante il crollo di due edifici ex IACP a seguito del Sisma del 24.08.2016 di Amatrice



Anno: 2018
Luogo: Italia-Lazio

04.15



Consulenza crollo Palazzo D'Antoni Amatrice

Assistenza all'espletamento della consulenza tecnica di parte riguardante il crollo di Palazzo D'Antoni sito in c.so Umberto I, 83, Amatrice

Anno: 2018
Luogo: Italia-Lazio

04.14

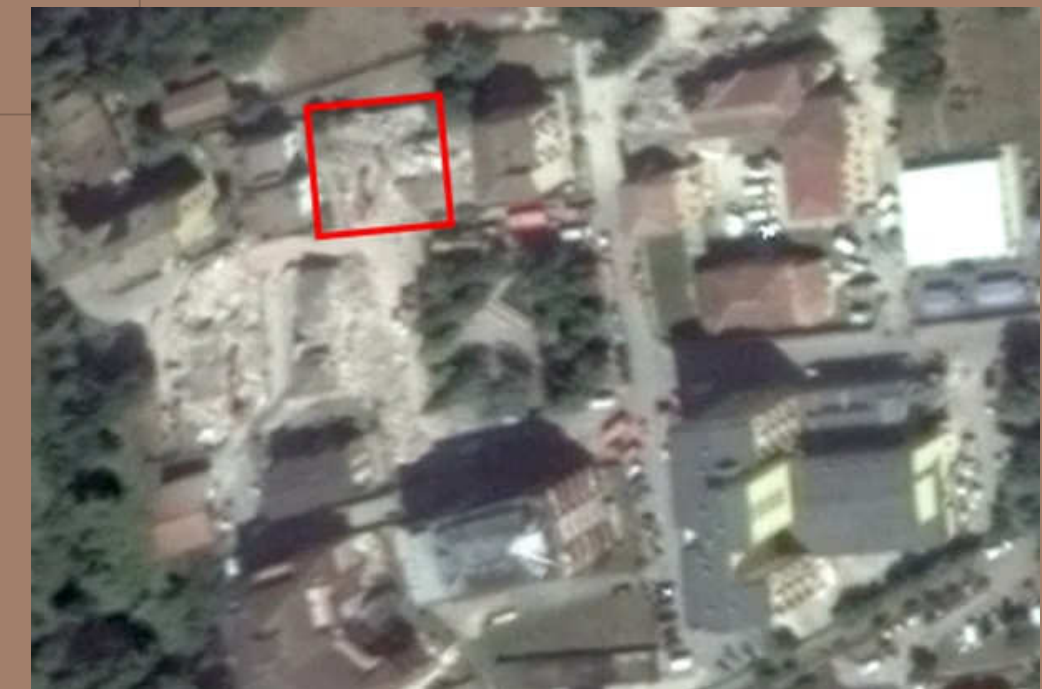

Consulenza crollo ex INACASA Amatrice

Assistenza all'espletamento della consulenza tecnica di parte riguardante il crollo dell'edificio "ex INACASA" sito in p.zza Sagnotti 1, Amatrice

Anno: 2018
Luogo: Italia-Lazio

04.13



Vulnerabilità MR

Analisi di vulnerabilità sismica di due edifici residenziale nel Comune di Monterotondo (RM)

Anno: 2018
Luogo: Italia-Lazio

04.12

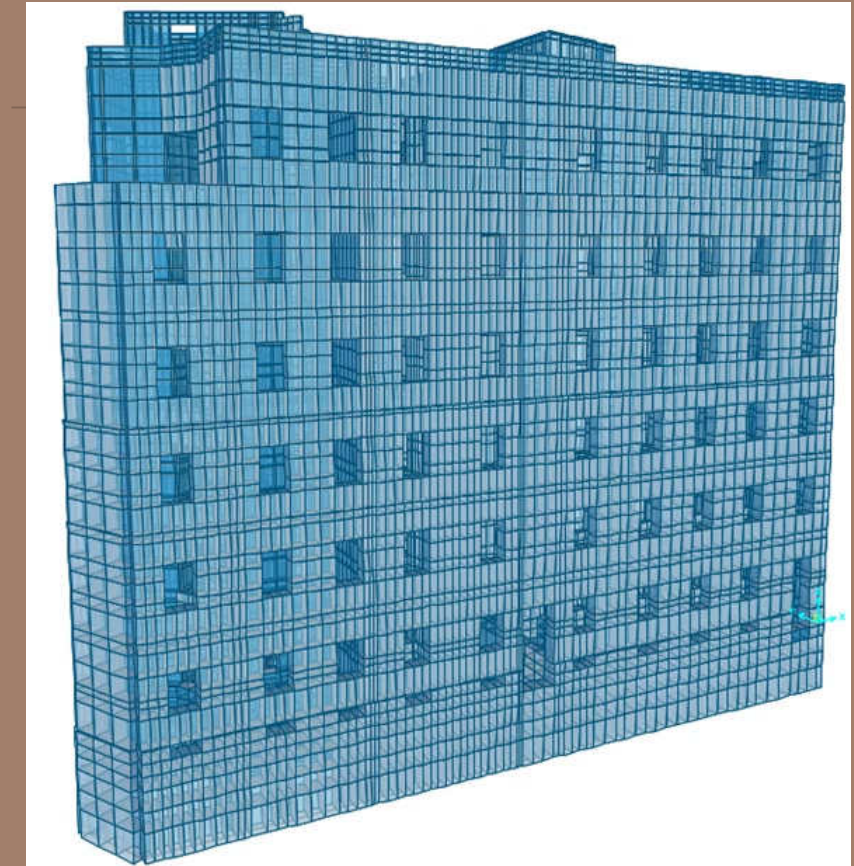

CTU V.le delle Milizie

Consulenza statica (per il Tribunale di Roma) riguardante un edificio sito in V.le delle Milizie (RM)

04.11



CTU Paideia

Consulenza (per il Tribunale di Roma) riguardante la nuova Clinica Paideia di via Fabbroni (RM)

Anno: 2018
Luogo: Italia-Lazio

04.10



Crociferi

Progettazione integrale di un edificio residenziale nel Comune di Monterotondo (RM)

Anno: 2017
Luogo: Italia-Lazio

04.09

Vinciguerra

Adeguamento sismico mediante il sistema CAM (Cucitura armate delle murature e dei manufatti) di un edificio in muratura, sede di un asilo nido privato, nel comune di Mentana (RM)

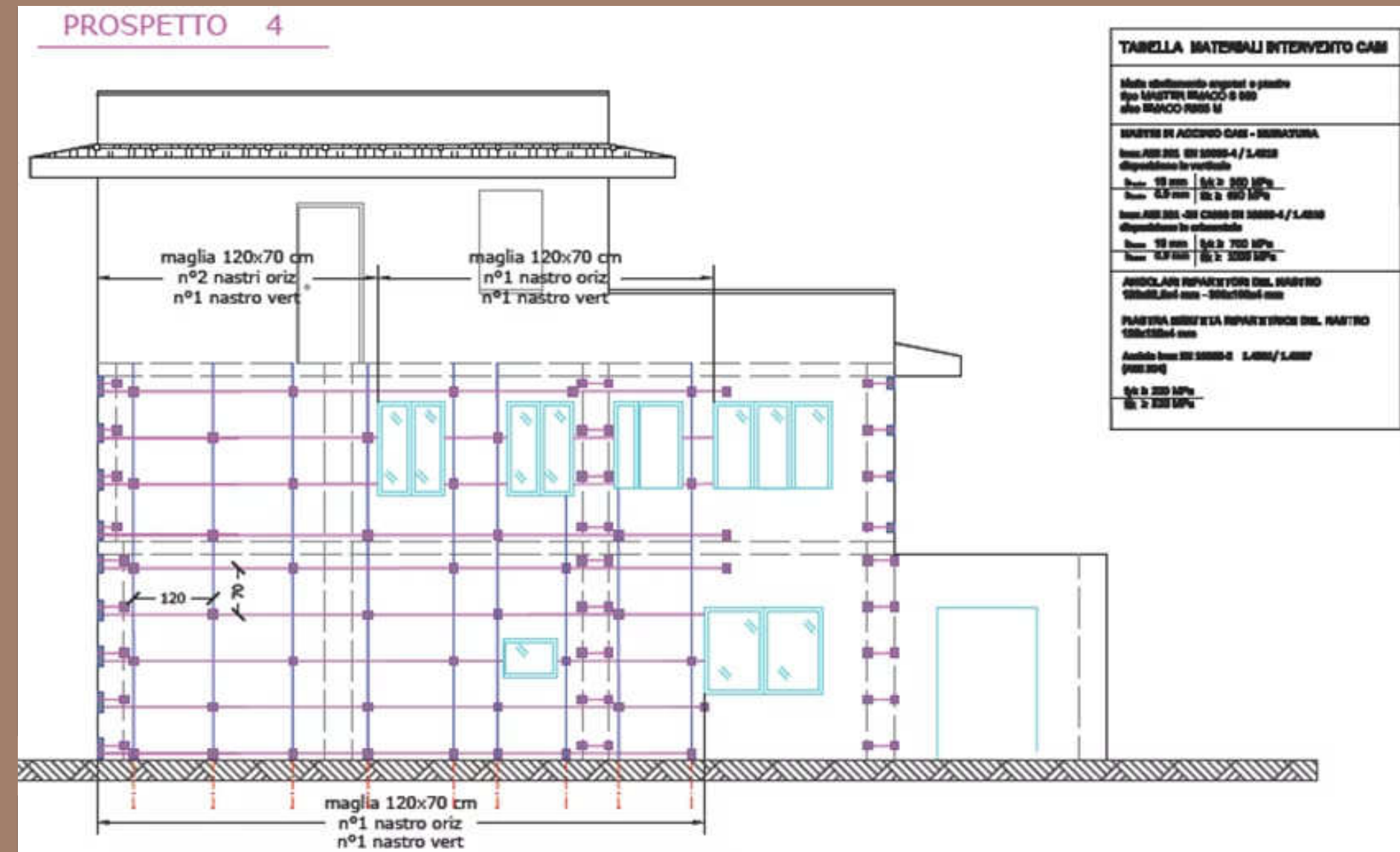

Anno: 2015

Luogo: Italia-Lazio

04.08

Ascensori



Studio di fattibilità per l'installazione di n.5 ascensori in altrettanti edifici siti nel comune di Monterotondo (RM)

Anno: 2015
Luogo: Italia-Lazio

04.07



Bioedilizia MR

Progettazione integrale di n.2 ville bifamiliari in bioedilizia nel comune di Monterotondo (RM)

Anno: 2014
Luogo: Italia-Lazio

04.06



Corte Arcangelo

Progettazione di un edificio residenziale da realizzare nel comune di
Guidonia (RM)

Anno: 2013
Luogo: Italia-Lazio

04.05

Consolidamento MR

Progettazione integrale e direzione dei lavori di realizzazione delle opere di consolidamento del parcheggio di un edificio civile nel comune di Monterotondo (RM)

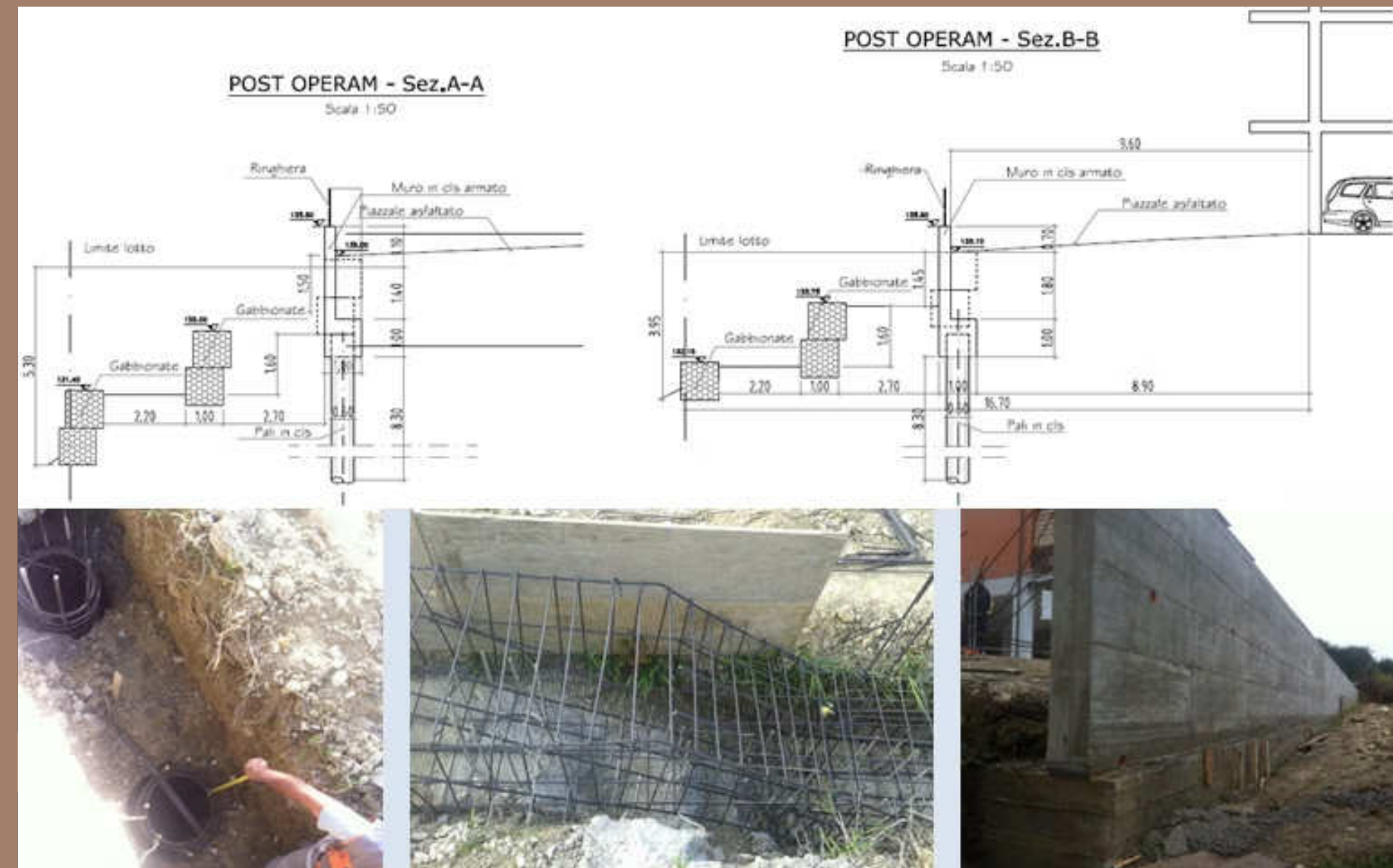

Anno: 2012
Luogo: Italia-Lazio

04.04

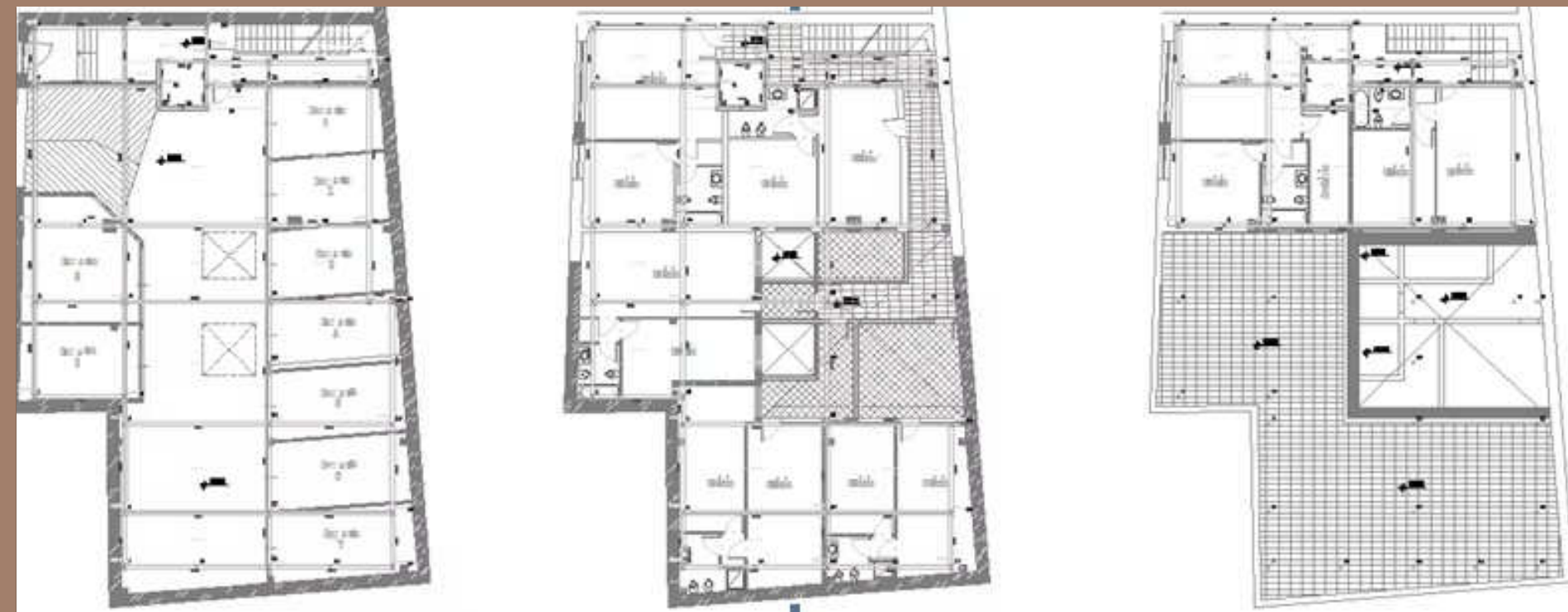

Imbriani

Assistenza alla progettazione dell'intervento di consolidamento ed ampliamento di un edificio sito in via Imbriani, quartiere Flaminio, Roma

Anno: 2010
Luogo: Italia-Lazio

04.03

Vitalini

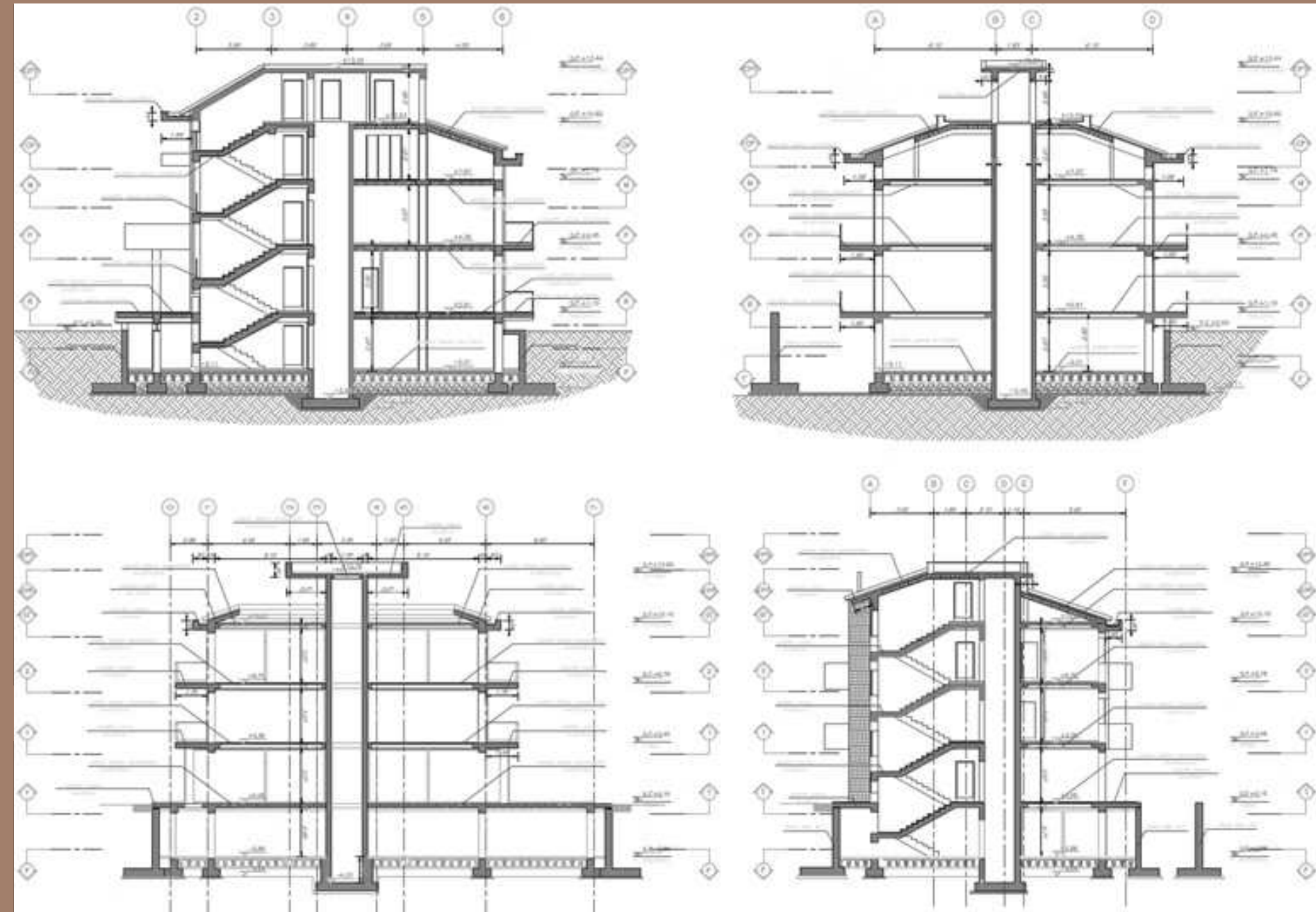

Progettazione strutturale di n.2 edifici multipiano in Via Vitalini, Roma

Anno: 2010
Luogo: Italia-Lazio

04.02

Villa San Pancrazio

Progettazione integrale degli interventi di restauro e manutenzione straordinaria, per la riattivazione dell'albergo "Villa San Pancrazio" con categoria cinque stelle lusso sito nel Comune di Taormina; recupero, restauro ed ampliamento dello scavo e realizzazione di una copertura geoide in acciaio-vetro per la fruizione e musealizzazione della villa di età romano - imperiale risalente al II sec. d.c. rinvenuta nei giardini dell'albergo

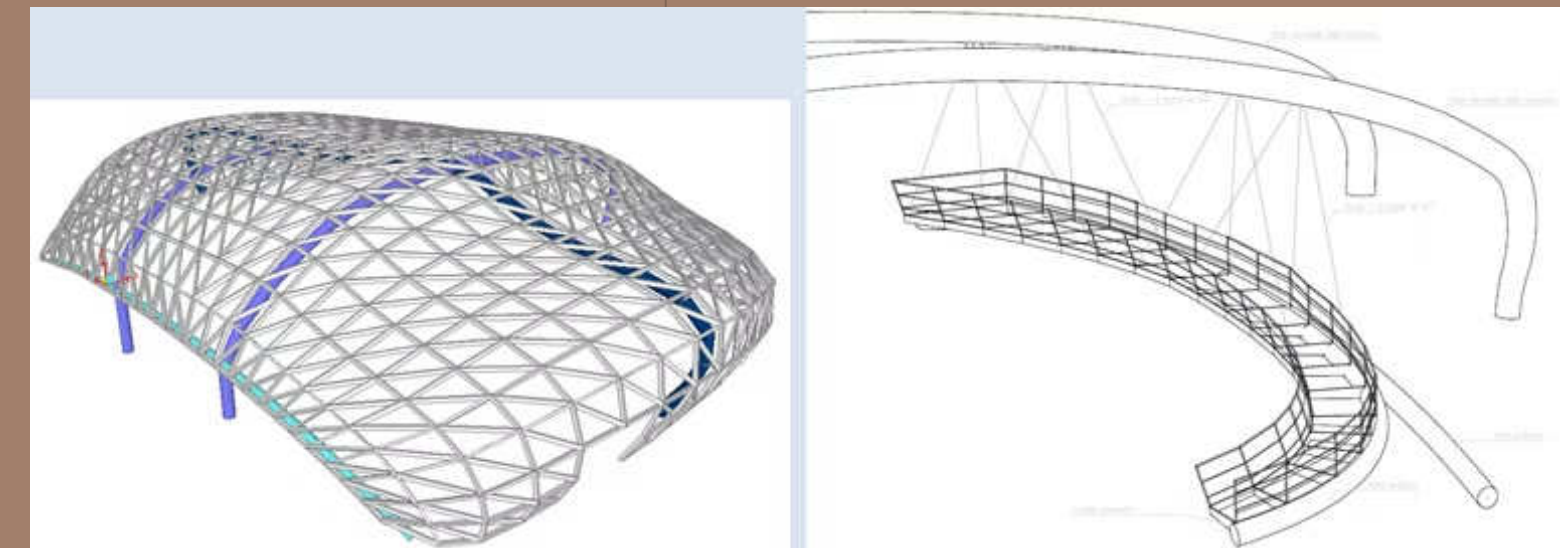
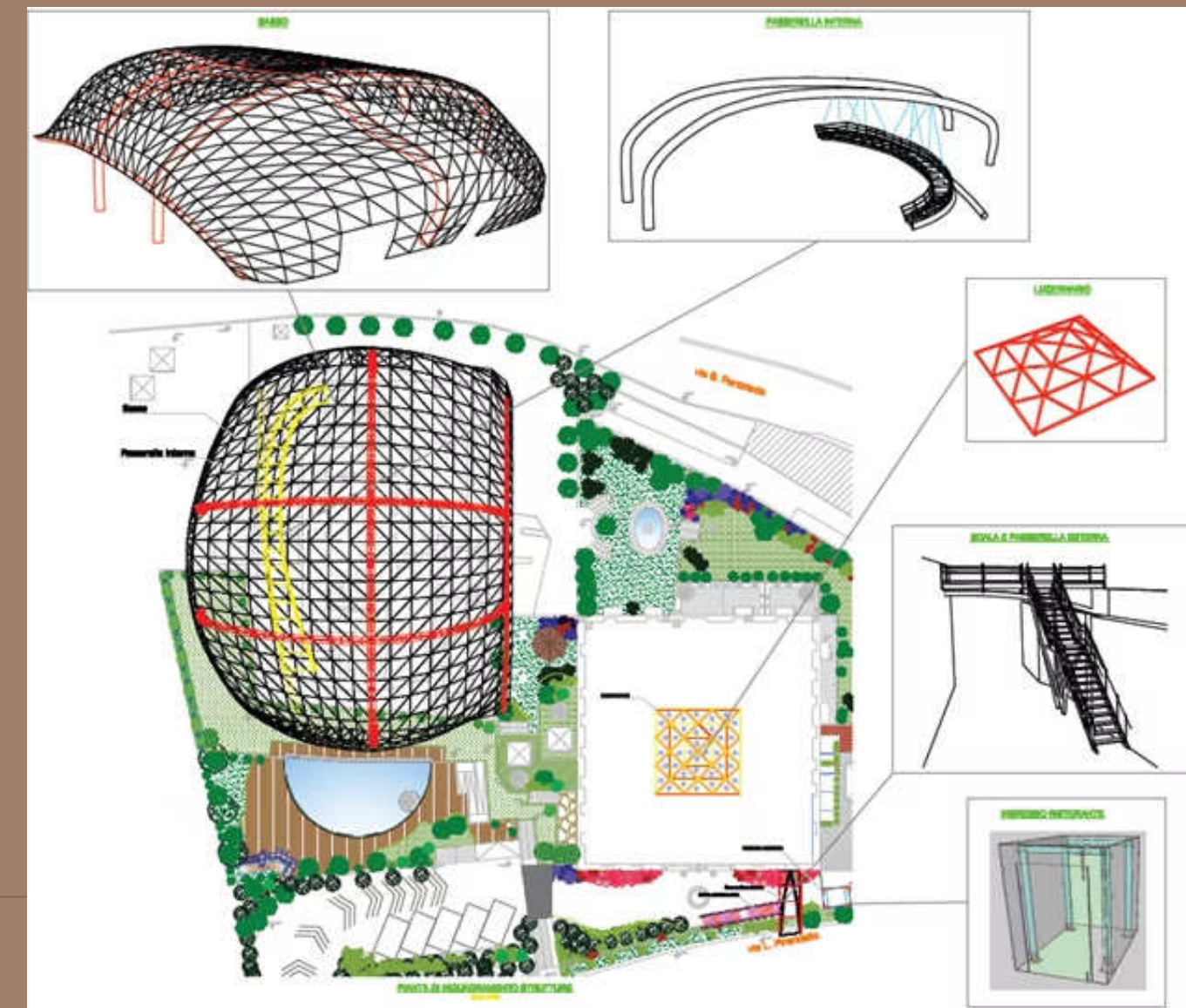

Anno: 2010

Luogo: Italia-Sicilia

04.01



Consolidamento Tivoli

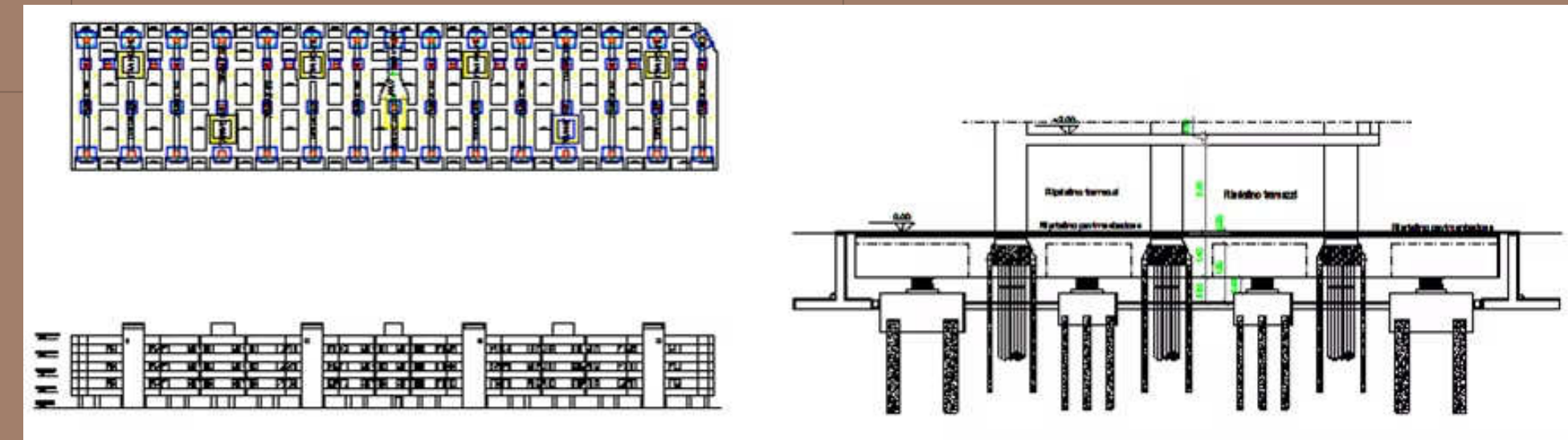

Assistenza alla progettazione dell'intervento di adeguamento sismico mediante taglio dei pilastri al piede ed inserimento di un sistema di isolamento alla base di tre edifici siti in località bagni di Tivoli, nel comune di Tivoli (RM)

Anno: 2008
Luogo: Italia-Lazio

05

CONTATTI

GET IN TOUCH



Tel.

+39 0689021656

Try Pitch

Mail

info@acsconsulting.it

Website

www.acsconsulting.it

Dove siamo

