

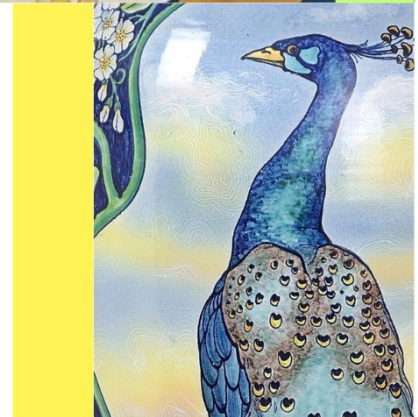

Mostra Fotografica Teatrale  
itinerante a cura dell'associazione  
culturale **Kultroses 659**  
Fotografie di **Francesco Noferini**

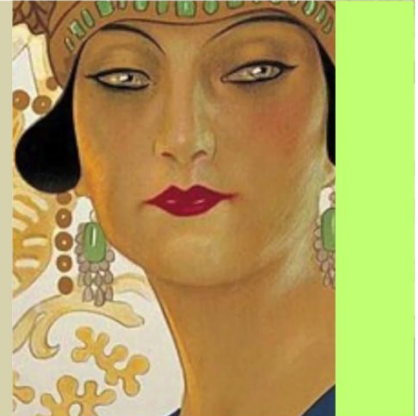
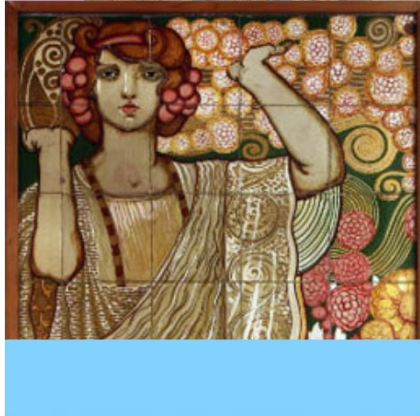

# Galileo Chini? Io l'ho conosciuto

## Con

Veronica Natali, Francesco Renzoni  
David Cinelli, Gaia Biagiotti

## Guide

Carla G. Romby, Marco Pinelli, Vieri Chini

info e prenotazioni - [kultroses659@gmail.com](mailto:kultroses659@gmail.com) -

 3383823017

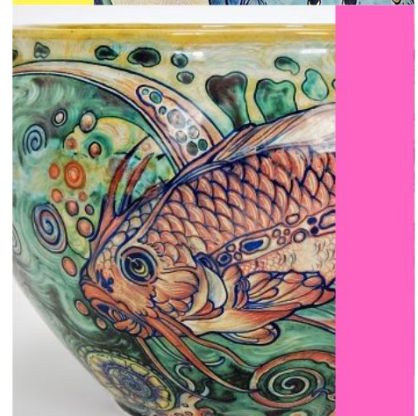

# PRESENTAZIONE PROGETTO

## **TITOLO DEL PROGETTO**

Galileo Chini? Io l'ho conosciuto

## **DESCRIZIONE DEL PROGETTO**

Il progetto si rivolge a tutti gli studenti delle classi 4a e 5a delle superiori con l'obiettivo di divulgare e approfondire la conoscenza del grande artista Galileo Chini; in generale il progetto vuole mettere in evidenza le lavorazioni delle Fornaci San Lorenzo di Borgo San Lorenzo e di tutta la famiglia Chini, che negli anni si è impegnata nelle numerose opere che hanno realizzato su tutto il territorio toscano (ad esempio Viareggio, Salsomaggiore, Borgo San Lorenzo, Firenze) e oltre.

Altro obiettivo della performance teatrale, quello di mettere in evidenza la corrente artistica Liberty in Italia.

La performance è un percorso fotografico guidato: al progetto aderiscono la Prof.ssa G. Carla Romby, il Prof. Marco Pinelli e Vieri Chini, ciascuno in base alle proprie disponibilità, i quali conducono e coinvolgono gli allievi nel percorso della mostra. A questo si va ad aggiungere l'inserimento di quattro attori, che daranno voce ad alcuni dei manufatti della manifattura.

Durata della mostra teatralizzata 60 minuti circa.

## **MODALITA' OPERATIVE**

Gli studenti saranno accompagnati dai professori responsabili nel luogo della mostra che avverrà in un locale idoneo all'interno dell'Istituto.

E' preferibile che i gruppi di studenti siano formati da un massimo di 80 persone circa.

Nella mattinata è possibile eseguire due turni della stessa performance.

## **FINALITA' PROGETTUALI**

Attraverso un'esposizione fotografica (realizzata da Francesco Noferini) stampata su tela, verrà creato uno spazio circolare/a ferro di cavallo (in base allo spazio) dove verranno esposte diverse stampe, che riportano le numerose lavorazioni delle Fornaci San Lorenzo.

La mostra sarà suddivisa nel seguente modo:

1. Bozze, disegni, cartone

2. Decorazioni delle ceramiche, manufatti della Fornace
3. Vetrate, lampadari
4. Decorazioni murarie, colonne, fregi
5. Pitture, quadri
6. Costumi

A completare la mostra l'intervento di quattro attori che impersoneranno Renza Guazzini, un ex dipendente in pensione della manifattura, un Vaso, un Piatto e la statua dell'edicola San Francesco della Pieve di Borgo San Lorenzo. Questi personaggi parleranno di se, di come sono nati e quello che rappresentano.

### ***FINALITA' FORMATIVE***

Il progetto ha come finalità quella di riportare l'attenzione e la conoscenza nella cittadinanza nei confronti di un grande artista come Galileo Chini ma anche di tutta la Manifattura, che hanno operato in un contesto locale molto ben definito, lasciando numerose opere entro e fuori del territorio toscano.

Riteniamo fondamentale dimostrare l'importanza di questo artista e della Manifattura perché possono essere di spunto e di stimolo per le generazioni future.

Secondo punto importante è la figura di Galileo Chini che, estrapolata dal contesto storico in cui ha vissuto, è molto moderna e attuale: un esempio concreto di un artista poliedrico e contemporaneo in cui i ragazzi si possono identificare.

Terzo punto, la consapevolezza e la conoscenza di ciò che si ha intorno, soprattutto nel luogo in cui si vive, porta al rispetto e alla cura.

Ci si propone quindi di suscitare interesse verso l'arte in generale, e di creare un senso di appartenenza per il patrimonio culturale e sociale che circonda i fruitori dell'iniziativa.

### ***METODOLOGIE PROGETTUALI UTILIZZATE***

La mostra fotografica, la narrazione esposta dalle guide che illustrano le varie stampe e gli inserimenti teatrali.

### ***EVENTUALI SPESE***

Il costo sostenuto per ogni studente sarà di 5 euro, a coprire le spese di produzione della mostra.

## ***SOGGETTI PROMOTORI***

Kultroses 659 APS

Studio Noferini di Francesco Noferini

Professoressa Giovanna Vinci - Istituto Chino Chini (Borgo San Lorenzo)

## ***CONTATTI KULTROSES 659***

Referente progetto Alessandro Luchi

Tel. 338/3823017

Mail: [kultroses659@gmail.com](mailto:kultroses659@gmail.com)

[www.kultroses659.it](http://www.kultroses659.it)

