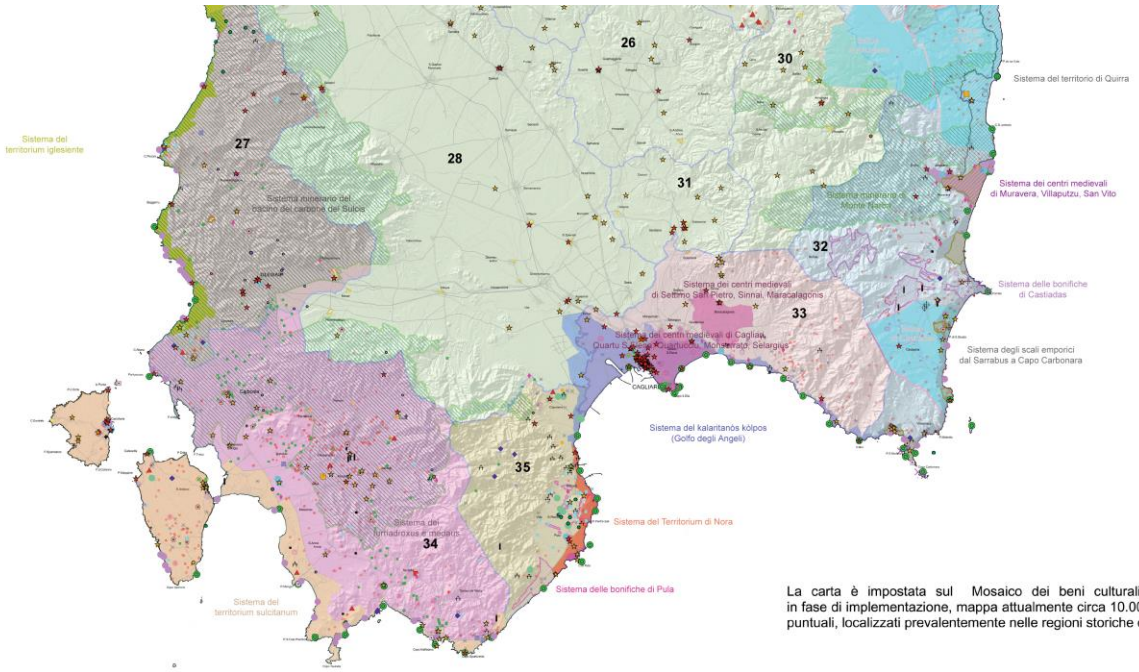

La carta è impostata sul Mosaico dei beni culturali che, in fase di implementazione, mappa attualmente circa 10.000 beni puntuali, localizzati prevalentemente nelle regioni storiche costiere

LEGENDA

REGIONI STORICHE COSTIERE

- Gallura
- Nurra
- Anglona
- Romangia
- Baronie
- Paese di Villanova
- Planargia
- Montiferru
- Ogliastre
- Campidano di Oristano
- Iglesiente
- Quirra
- Sarrabus
- Campidano di Cagliari
- Sulcis
- Capoterra

REGIONI STORICHE INTERNE

- 8 Sassarese
- 9 Montacuto
- 10 Nuorese
- 11 Meilogu
- 12 Goceano
- 13 Marghine
- 14 Media valle del Tirso
- 15 Barbagia di Ollolai
- 16 Barigadu
- 17 Mandrolisai
- 18 Barbagia di Belvì
- 19 Usellus
- 20 Sarcidano
- 21 Barbagia di Seulo
- 22 Marmilla
- 23 Trexenta
- 24 Campidano di Santiri
- 25 Gerrei
- 26 Partioilla

SISTEMI STORICO - CULTURALI

1. Sistema degli scali emporici dal Sarrabus a Capo Carbonara
2. Sistema minerario di Monte Narba
3. Sistema delle bonifiche di Castiadas
4. Sistema dei centri medievali di Muravera, Villaputzu, San Vito
5. Sistema dei centri medievali di Cagliari, Quartu S.Elena, Quartucciu, Monserrato, Selargius
6. Sistema dei centri medievali di Settimo San Pietro, Sinnai, Maracalagonis
7. Sistema kalaritanò kólpos
8. Sistema dei Colli di Cagliari
9. Sistema del territorium di Nora
10. Sistema delle bonifiche di Pula
11. Sistema del territorium sulcitanum
12. Sistema del furriadroxus e medaus
13. Sistema minerario del bacino del carbone del Sulcis
14. Sistema del territorium iglesiente
15. Sistema degli insediamenti ferici della costa occidentale, di Tharros, Othoca e Neapolis
16. Sistema delle bonifiche di Oristano e Arborea
17. Sistema dei centri medievali di Oristano, Santaggiore, Solarussa, Zerfaliu, Ollastra Simaxis, Siapiccia, Siamanna
18. Sistema del territorio di Cornus e del Montiferru
19. Sistema del territorio di Bosa
20. Sistema del territorio di Villanova
21. Sistema del territorio della Nurra
22. Sistema minerario dell'Argentiera
23. Sistema delle bonifiche di Alghero - Fertilia
24. Sistema carcerario dell'Asinara
25. Sistema di Colonia Iulia Turris Libisonis
26. Sistema delle bonifiche del Sassarese
27. Sistema del territorio di Anglona
28. Sistema del territorio della Gallura
29. Sistema delle isole della Gallura
30. Sistema degli stazzi della Gallura
31. Sistema del territorio della Baronia di Posada, Budoni, S. Teresa
32. Sistema dei centri medievali di Lotzori, Ingali, Orofai, Galtelli, Orosei
33. Sistema del territorio di Ogliastra
34. Sistema dei centri medievali di Lotzorai, Donigala, Girasole, Tortolì
35. Sistema del territorio di Quirra

*La numerazione è data dalla disposizione geografica delle singole Regioni Storiche da Nord a Sud.
L'individuazione delle varie regioni si basa sulle formulazioni di A. Mori (vol. vol. XVIII dell'Enciclopedia "La Regioni d'Italia", Torino 1966) e sulle carte tematiche dell'"Atlante della Sardegna", Fascicolo II, a cura di R. Pracchi e A. Terrosu Asole, Roma 1980.
Il presente repertorio dei sistemi storico culturali riguarda tutte le Regioni Storiche ma un livello di dettaglio è stato raggiunto attualmente solo per quelle costiere.*

AREE CARATTERIZZATE DA EDIFICI E MANUFATTI DI VALENZA STORICO CULTURALE

BENI DI INTERESSE PALEONTOLOGICO

LUOGHI DI CULTO DAL PREISTORICO ALL'ALTO MEDIOEVO

- circolo megalitico
- menhir
- tophet
- fonte-pozzo
- tempio

AREE FUNERARIE DAL PREISTORICO ALL'ALTO MEDIOEVO

- aliòs coservate
- domus de janas
- ipogeo funerario
- dolmen
- grotta
- necropoli
- tomba
- cimitero
- tomba dei giganti
- tholìo
- sepoltura

INSEDIAMENTI ARCHEOLOGICI DAL PRENURAGICO ALL' ETA' MODERNA COMPRENDENTI SIA INSEDIAMENTI DI TIPO VILLAGGIO E DI TIPO URBANO, SIA INSEDIAMENTI RURALI

- abitato
- cava
- deposito
- artifìcio
- cisterna
- insediamento
- capanne
- complesso
- nuraghe
- rinvenimenti
- ruderi
- presenza prenuragica
- terme
- villaggio
- grotta riparo

ARCHITETTURE RELIGIOSE MEDIOEVALI, MODERNE E CONTEMPORANEE

- chiesa
- abbazia
- convento
- cripta
- cappella
- cumbessias
- oratorio
- seminario
- santuario

ARCHITETTURE SPECIALISTICHE E CIVILI STORICHE

- caserma forestale
- collegio
- edificio
- fabbricato
- villa
- palazzo
- scuola
- torre costiera
- torre
- castello
- castello fortificazioni

ARCHEOLOGIE INDUSTRIALI E AREE ESTRATTIVE, ARCHITETTURE E AREE PRODUTTIVE STORICHE

- tonnara
- gualchiera
- mulino

ELEMENTI INDIVIDUI STORICO-ARTISTICI DAL PREISTORICO AL CONTEMPORANEO, COMPRENDENTI RAPPRESENTAZIONI ICONICHE O ANCONICHE DI CARATTERE RELIGIOSO, POLITICO, MILITARE

- fontana
- portale
- pozzo
- scalinata
- sartatolo
- statua
- retìtto
- forno

INSEDIAMENTI STORICI

- CENTRI DI ANTICA E PRIMA FORMAZIONE

INSEDIAMENTO SPARSO: MEDAUS, FURRIADROXIUS, BODDEUS, CUILES, STAZZI.

- medau furriadroxu stazzo

AREE DI INSEDIAMENTO PRODUTTIVO DI INTERESSE STORICO CULTURALE

- AREE DI BONIFICA
- AREE DELL'ORGANIZZAZIONE MINERARIA
- AREE DELLE SALINE

RETI ED ELEMENTI CONNETTIVI

RETE INFRASTRUTTURALE STORICA

- faro
- porto storico
- acquedotto
- ponte
- strada
- stazione
- casa-cantoniera

VINCOLI

- Archeologico
- Architettonico

REGIONE AUTONOMA DELLA SARDEGNA

PIANO PAESAGGISTICO REGIONALE

L.R. 25 novembre 2004 n.8

ASSETTO STORICO - CULTURALE

MOSAICO DELLE EMERGENZE STORICO - CULTURALI

UFFICIO DEL PIANO

TAV.	
3	Scala: 1:200.000
	Data: Settembre 2006