

Sabato prende il via una nuova iniziativa

Gulliver a scuola di teatro

Sedici lezioni per educare alla creatività

Sabato prossimo, 20 gennaio, s'aprirà il sipario una innovativa scuola di teatro presso la sede Centro Gulliver di via Appiani.

La notizia si inserisce in quella, più generale, che riguarda la costruzione del teatro vero e proprio, quello in muratura, sul quale la giunta Fassa ha rischiato alcune settimane or sono di fare brutta figura per un problema all'apparenza soltanto burocratico.

Adesso che il problema sembra superato (entro l'anno si dovrebbero concludere i lavori), al Gulliver pensano appunto a una scuola, momento cioè di aggregazione e di educazione, proprio a partire dai particolari bisogni sia dei ragazzi ospiti del Centro sia di quanti hanno quotidianamente a che fare con loro.

Il calendario prevede sedici lezioni lungo tutto l'anno e cinque seminari teorico-pratici durante i fine settimana; inoltre, una settimana di stage nel mese di luglio in un luogo ancora da definire. Insomma un corso completo che specializza in drammatizzazione, espressione corporea e creatività. «L'idea - affermano gli organizzatori - nasce dalla convinzione che proprio la creatività sia una grande risorsa originale e per-

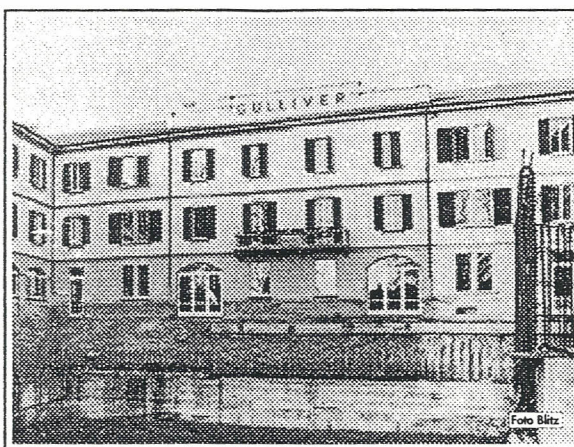

La sede del centro Gulliver

sonale che si può poi tradurre in un grande vantaggio sociale: una scuola di creatività è uno strumento importante per la preparazione professionale di operatori nel settore dell'educazione, della prevenzione del disagio e della promozione del benessere fisico, psichico e sociale delle persone».

Obiettivi che rientrano da sempre nel lavoro del Gulliver. Gli interessati sono quindi insegnanti, volontari, genitori, educatori in genere.

«Il programma ricalca le orme di Progetto Uomo, la "filosofia" che accompagna ed ispira tutta l'attività del

nostro Centro e che si può riassumere nella convinzione che ciascun individuo può liberarsi dai condizionamenti della sua storia specifica, se stimolato a liberare le sue risorse interiori».

R.P.