

DALLO SCOMPENSO CARDIACO A FUNZIONE CONSERVATA ALL' AMILOIDOSI CARDIACA:

DIAGNOSI E TRATTAMENTO IN MEDICINA INTERNA

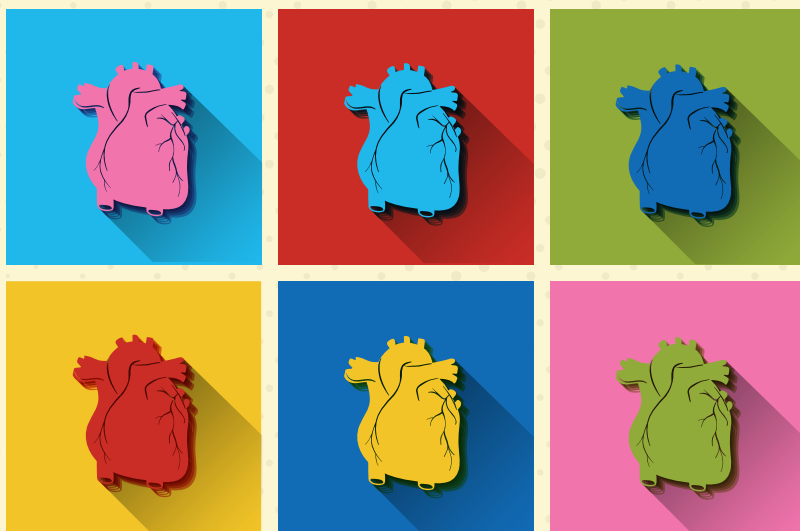

20 SETTEMBRE 2024

BARI

Hotel Excelsior

RESPONSABILE SCIENTIFICO

Dott.ssa Anna Belfiore

7
CREDITI
ECM

FACULTY

Anna **Belfiore**, Bari
Emanuela **Ciraci**, Ostuni (BR)
Gaetano **Citarelli**, Bari
Paolo **Colonna**, Monopoli (BA)
Michele **De Fini**, Bari
Marco **Fiorentino**, Bari
Mariella **Frualdo**, Andria (BT)
Andrea Igoren **Guaricci**, Bari
Salvatore **Lenti**, Andria (BT)
Franco **Mastroianni**, Acquaviva delle Fonti (BA)
Vincenzo Ostilio **Palmieri**, Bari
Maria Carmela **Pipino**, Cerignola (FG)
Piero **Portincasa**, Bari
Alfredo **Posteraro**, Tivoli (RM)
Luigi **Ria**, Gallipoli (LE)
Francesco **Ventrella**, Cerignola (FG)

PROGRAMMA

- 9:00** Registrazione partecipanti
- 9:30** Introduzione e presentazione del Corso
Anna Belfiore
- 1° SESSIONE** **SCOMPENSO CARDIACO**
Moderatori: Franco Mastroianni, Piero Portincasa
- 9:40** Lo scompenso cardiaco in Medicina Interna
Vincenzo Ostilio Palmieri
- 10:00** Paziente con scompenso cardiaco: tip & tricks clinici ed ecocardiografici per la diagnosi
Francesco Ventrella
- 10:20** Dall' HfrEF all' HFpEF: l'approccio cardio renale metabolico dell'SGLT2 nella terapia del paziente con scompenso cardiaco
Maria Carmela Pipino
- 10:40** Gestione multidisciplinare dello scompenso: internista e nefrologo a confronto
Mariella Frualdo, Marco Fiorentino

- 11:00** Discussione
- 11:20** Coffee break
- 2° SESSIONE: AMILOIDOSI CARDIACA**
Moderatori: Emanuela Ciraci, Michele De Fini, Luigi Ria
- 11:40** Epidemiologia, classificazione e dimensioni del problema
Salvatore Lenti
- 12:00** Quando sospettare l'amiloidosi cardiaca da TTR: manifestazioni cliniche (red flags cliniche), caratteristiche elettrocardiografiche ed ecocardiografiche peculiari
Anna Belfiore
- 12:20** L'imaging avanzato dell'amiloidosi cardiaca: ruolo della risonanza magnetica cardiaca e della scintigrafia miocardica
Andrea Igoren Guaricci
- 12:40** Trattamento farmacologico e prospettive future per l'amiloidosi cardiaca
Gaetano Citarelli
- 13:00** Discussione
- 13:30** Lunch
- ESERCITAZIONI PRATICHE**
Suddivisione in gruppi con la partecipazione di Paolo Colonna e di Alfredo Posteraro
- 14:30 - 16:00 Gruppo A:** Esercitazioni pratiche su simulatore ecocardiografico transtoracico
- 14:30 - 16:00 Gruppo B:** Discussione di casi clinici
- 16:00 - 17:30 Gruppo B:** Esercitazioni pratiche su simulatore ecocardiografico transtoracico
- 16:00 - 17:30 Gruppo A:** Discussione di casi clinici
- 17:30** Take home message
Anna Belfiore
- 17:45** Verifica di apprendimento con questionario ECM e chiusura lavori

DESTINATARI DELL'INIZIATIVA

La partecipazione al Corso è riservata a **n. 40** Medici chirurghi specialisti in Cardiologia, Endocrinologia, Geriatria, Medicina Interna, Nefrologia.

INFORMAZIONI E MODALITA' DI PARTECIPAZIONE

I crediti ECM assegnati all'evento sono **7**. Ai fini dell'erogazione dei crediti ECM è necessario seguire il 90% dell'attività formativa, firmare il registro presenze in entrata ed uscita, compilare in ogni parte e restituire alla segreteria organizzativa le schede di registrazione e di valutazione ed il questionario di apprendimento rilasciati in sede congressuale. È altresì necessario rispondere correttamente ad almeno il 75% delle domande poste nel questionario. Per l'iscrizione si prega di voler collegarsi sul sito **www.infocongress.it** alla sezione corsi. Al fine di poter procedere con l'iscrizione è necessario registrarsi al sito ottenendo username e password (che si prega di conservare per i prossimi accessi). Una volta effettuato il login sarà possibile procedere con l'iscrizione al corso.

SEDE Hotel Excelsior, BARI | Via Giulio Petroni, 15 - 70124 BARI

CON IL PATROCINIO DI



CON LA SPONSORIZZAZIONE NON CONDIZIONANTE DI



SEGRETERIA ORGANIZZATIVA E PROVIDER



InfoCongress Srl
Provider n. 6897
Via G. M. Giovene, 36 | 70124 BARI

giorgia.colapietro@infocongress.it
www.infocongress.it
Cell. 392 1375062