

One LEGALE

FA GRANDE LA DIFFERENZA



Wolters Kluwer



“INSIEME,
FACCIAMO GRANDE
LA DIFFERENZA”

Paolo, Avvocato Civilista

Da sempre noi di Wolters Kluwer lavoriamo al fianco dei professionisti.

Li ascoltiamo, studiamo il loro modo di lavorare, analizziamo i loro bisogni, realizziamo strumenti di lavoro innovativi per aiutarli ad eccellere, ogni giorno.

Con questo impegno, oggi nasce One.

Una soluzione digitale all'avanguardia, capace di adattarsi in modo unico ad ogni professionista.

One LEGALE

IL FUTURO AL SERVIZIO DI AVVOCATI,
MAGISTRATI, GIURISTI D'IMPRESA, NOTAI

Dalla grande esperienza di **Pluris, CEDAM, UTET Giuridica, Leggi d'Italia, IPSOA**, nasce **One LEGALE**: la soluzione digitale per l'attività giuridica.

Un sistema di ricerca intelligente, strumenti personalizzati e funzionalità evolute per avere a portata di mano i migliori contenuti di sempre. One LEGALE è una piattaforma progettata insieme a te, dove trovare tutte le news, i più completi archivi di normativa, giurisprudenza e dottrina, codici commentati e approfondimenti delle firme più prestigiose.

Da oggi rendere ancora più efficiente
e produttivo il tuo lavoro, è possibile

AVERE LA **CERTEZZA**
DI GESTIRE LE COMPLESSITÀ AL MEGLIO

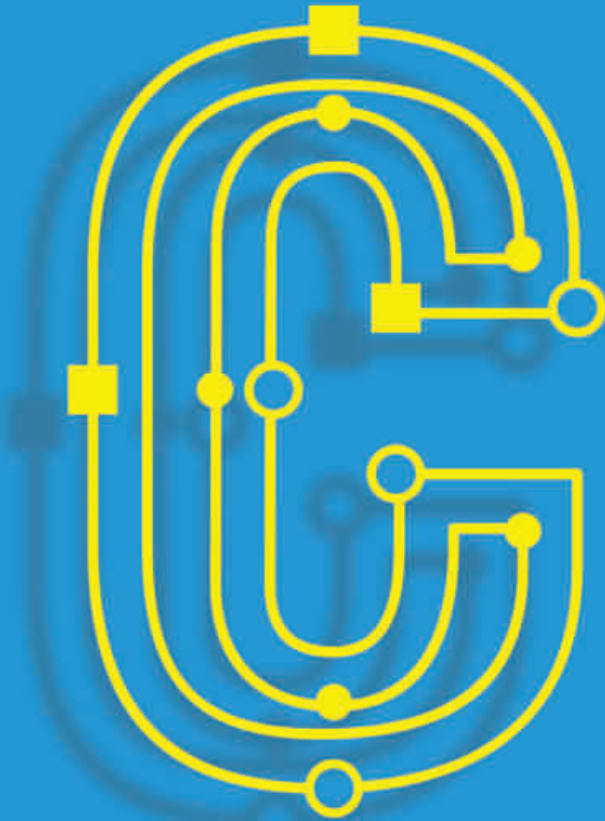

One **LEGALE**

**SEMPRE PRONTO AD AFFRONTARE OGNI QUESTIONE,
CON I MIGLIORI CONTENUTI E UN AGGIORNAMENTO COSTANTE**

One LEGALE ti supporta quando devi prendere le decisioni più importanti, mettendo a tua disposizione la più grande **esperienza firmata Pluris, CEDAM, UTET Giuridica, Leggi d'Italia e IPSOA.**

Una soluzione unica per essere sempre sicuro di possedere tutta la **normativa** e la **giurisprudenza commentata**, l'**interpretazione** e gli **approfondimenti** dei migliori esperti, gli **aggiornamenti tempestivi** e gli **strumenti pratico-operativi** provenienti dalle fonti più autorevoli.



Subito in home page puoi trovare Il Quotidiano Giuridico, lo strumento perfetto per conoscere le principali novità normative e giurisprudenziali. In più i codici commentati costantemente aggiornati e tutti i più prestigiosi approfondimenti d'autore, note a sentenza e commenti, tratti dalle riviste **IPSOA, CEDAM, UTET Giuridica, il fisco.**

One LEGALE

ANCORA PIÙ RAPIDO NELLO SVILUPPO DELLE PRATICHE,
GRAZIE ALL'INTEGRAZIONE CON KLEOS E LA MIA BIBLIOTECA

One LEGALE, Kleos e La Mia Biblioteca sono stati progettati per lavorare insieme con l'obiettivo di fornirti **un unico punto di accesso** a tutti gli strumenti e a tutte le informazioni necessarie per il tuo lavoro, così da aumentare la **velocità nella gestione delle pratiche, nella ricerca e salvataggio dei documenti collegati**.

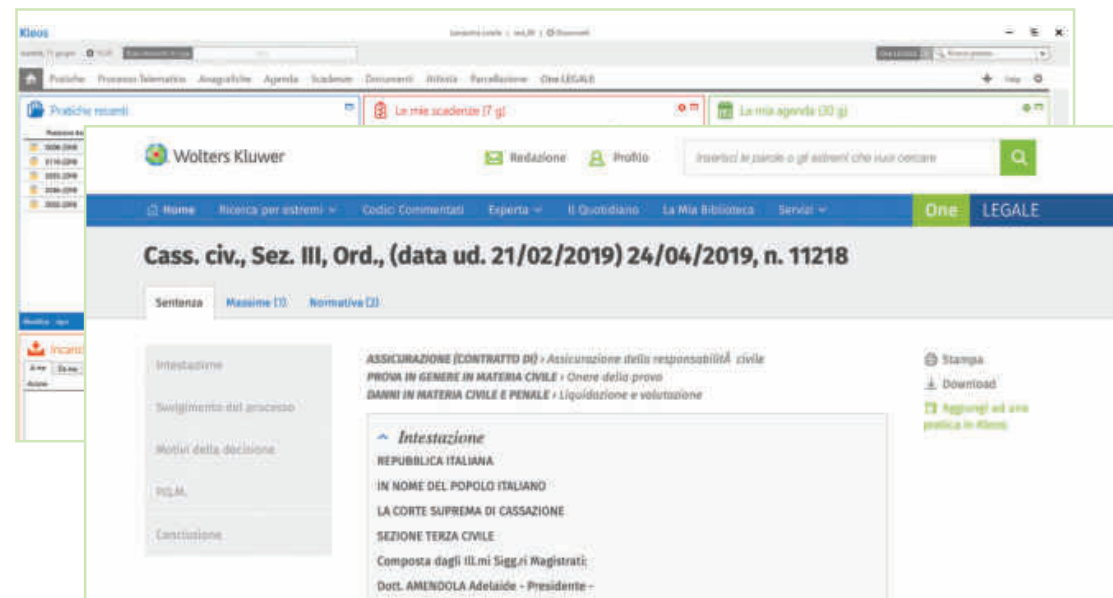

Direttamente da Kleos puoi effettuare le ricerche nei contenuti di One LEGALE e La Mia Biblioteca per consultarli con un semplice click. Puoi anche salvare ed **associare i documenti di One LEGALE alle pratiche Kleos** così da avere tutto insieme.



PIÙ **PRODUTTIVITÀ**
NELL'ATTIVITÀ DI OGNI GIORNO

ELABORARE LA MIGLIORE
STRATEGIA PER VINCERE

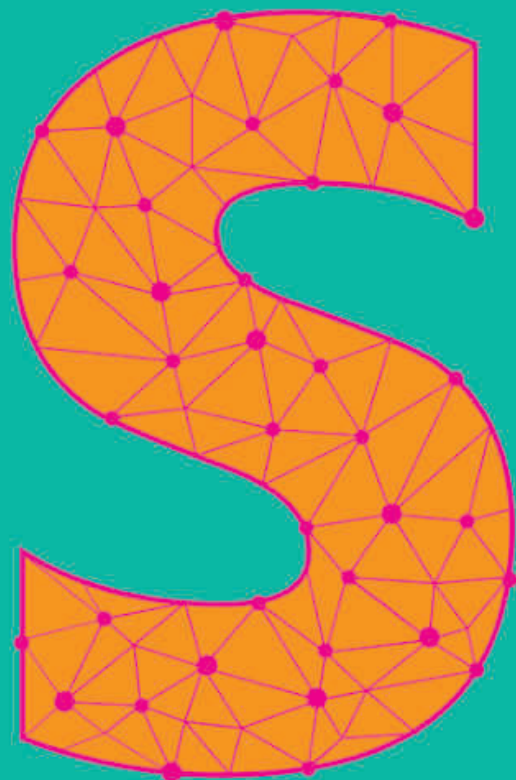

One **LEGALE**

TROVI SUBITO E CON FACILITÀ
LE RISPOSTE GIUSTE PER ECCELLERE

One LEGALE è stata studiata sulle tue abitudini ed esigenze per garantirti semplicità ed efficienza di utilizzo. Un **sistema di ricerca semplice ed intelligente** con risultati organizzati e razionalizzati per aiutarti a **trovare le informazioni di cui hai bisogno** in modo veloce.



Basta digitare una **parola chiave** e il motore di ricerca ti suggerisce subito i **termini giuridici** più pertinenti e i **sinonimi** da includere per avere risultati ancora più precisi e completi. Le **massime favorevoli e contrarie**, immediatamente visibili e consultabili nella lista dei risultati, permettono di individuare, in modo rapido e lineare, l'**orientamento giurisprudenziale** e l'indirizzo vincente.

ACCRESCI LE COMPETENZE NEL TUO LAVORO
CON CONTENUTI SPECIALISTICI DALLE FONTI PIÙ AUTOREVOLI

L'universo dei moduli Experta ti offre contenuti di **approfondimento**, dall'approccio schematico e **strumenti operativi sulle materie di specializzazione** come: società, crisi d'impresa, contratti, privacy, compliance, famiglia, immobili, lavoro e responsabilità civile.



Con i moduli specialistici Experta **inquadri subito il caso specifico e sai sempre cosa fare e quando farlo**. Ogni argomento è affrontato a 360° con tanti contenuti di approfondimento insieme a guide, action plan, procedure operative, check list, quesiti e formule. Tutto redatto dai **migliori esperti della materia**.



SPECIALIZZARSI AUMENTA
LA **QUALITÀ** DEL PROPRIO LAVORO

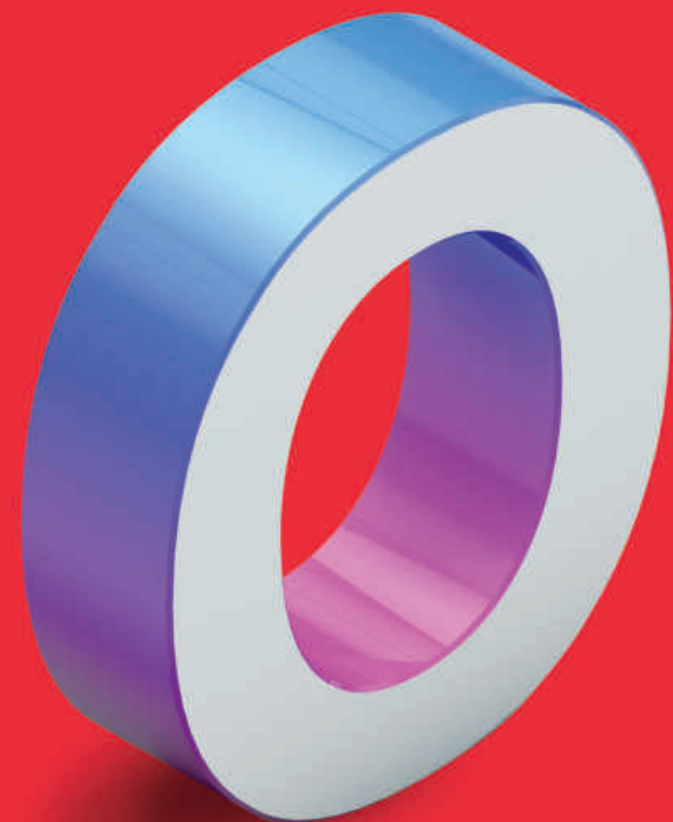

PUNTARE DRITTO
ALL'**OBIETTIVO**

One LEGALE



AVERE IN QUALUNQUE MOMENTO E OVUNQUE
TUTTE LE INFORMAZIONI DI CUI HAI BISOGNO
NON TI FA PERDERE DI VISTA I TUOI CLIENTI

One LEGALE è stata progettata per garantirti la migliore **usabilità in qualunque situazione e da qualunque device** perché esserci quando conta fa la differenza.

Per essere sempre pronto e accedere ai migliori contenuti nei momenti decisivi.

Una modalità di **consultazione semplice e veloce** per raggiungere le informazioni di cui hai bisogno, quando ti servono.



“UNO STRUMENTO
PER EVOLVERE
IN OGNI CAMPO”

Elisa, Avvocato Penalista

One LEGALE

UNA SOLUZIONE PROGETTATA
PER FARTI ANDARE OLTRE

Con il costante sviluppo di nuove soluzioni, noi di Wolters Kluwer guardiamo al futuro per permetterti di essere sempre pronto ad affrontare ogni sfida. Oggi puoi avere tutte le risposte che cerchi, la tecnologia più evoluta e tutta la semplicità di utilizzo necessaria per eccellere.

Insieme a One LEGALE oggi con il tuo lavoro
puoi fare davvero grande la differenza

One LEGALE

presenta *Experta*

LA SPECIALIZZAZIONE
CHE FA GRANDE LA DIFFERENZA



Wolters Kluwer



PER TE CHE CERCHI L'ECCELLENZA IN OGNI
TUA AZIONE, NASCONO I MODULI SPECIALISTICI
DI ONE LEGALE, EXPERTA.

UN PATRIMONIO DI CONOSCENZE MULTIDISCIPLINARI,
STRUMENTI PRATICO OPERATIVI REALIZZATI
DAI MIGLIORI ESPERTI, PER SAPERE SUBITO
COSA FARE E QUANDO FARLO.

ONE LEGALE EXPERTA È UNA SOLUZIONE
DI STRAORDINARIA COMPLETEZZA ED EFFICACIA,
PROGETTATA PER PERMETTERTI DI AGGIUNGERE
OGNI GIORNO VALORE AL TUO LAVORO
AFFRONTANDO OGNI MATERIA IN OGNI SUO ASPETTO.

**PASSARE DAL PROBLEMA ALLA SOLUZIONE
IN MODO FACILE E SICURO ORA È POSSIBILE.**

**LA MIGLIOR
CONSULENZA
PER I TUOI CLIENTI**



CON One LEGALE Experta SEI

+ RAPIDO

PERCHÉ ARRIVI PRIMA
ALLA SOLUZIONE

+ SICURO

PERCHÉ È CURATO
DAI MASSIMI ESPERTI

+ ORGANIZZATO

PERCHÉ TROVI TUTTO
IN UN'UNICA SOLUZIONE

+ COMPETITIVO

PERCHÉ DAI VALORE AGGIUNTO
AL TUO LAVORO

**FAI EVOLVERE SUBITO LE TUE
COMPETENZE SPECIALISTICHE
IN MATERIA DI:**

CRISI D'IMPRESA, CONTRATTI,
PRIVACY, FAMIGLIA, IMMOBILI,
LAVORO, SOCIETÀ,
RESPONSABILITÀ CIVILE.

NAVIGHI, TI ORIENTI, OTTIENI SUBITO LA RISPOSTA CHE VUOI

CON I MODULI SPECIALISTICI EXPERTA DISPONI DI UN APPROFONDIMENTO OPERATIVO E TEMATICO SU TUTTE LE PRINCIPALI AREE DI SPECIALIZZAZIONE. I CONTENUTI HANNO UN'IMPOSTAZIONE SEMPLICE ED UNIFORME PER TUTTE LE MATERIE IN MODO DA FACILITARE LA NAVIGAZIONE E LA CONSULTAZIONE.

VAI DRITTO AL PUNTO

L'indice degli Experta ti permette di accedere subito all'argomento di tuo interesse.

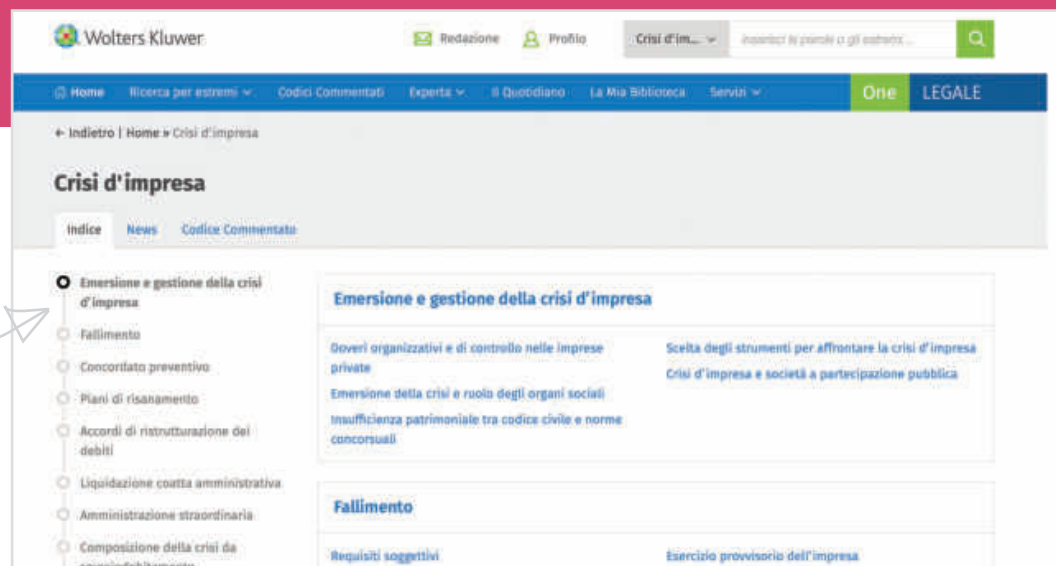

FAI RICERCHE ANCORA PIÙ ESPERTE

VAI IN PROFONDITÀ COME E QUANTO VUOI

+ RISORSE PER IL TUO LAVORO

Tutti i contenuti più completi, organizzati al meglio, per fornirti aggiornamento, approfondimento e strumenti pratico-operativi.

+ POSSIBILITÀ DI RICERCA

Grazie ad una modalità di ricerca specifica e verticale su ciascuna materia.

+ FACILE DA CONSULTARE

Grazie all'organizzazione per argomenti, alle voci di dettaglio sotto ciascun argomento, alla ricerca mirata, all'accessibilità da dispositivi mobili.



STRUMENTI PRATICI PER LA TUA MASSIMA EFFICACIA

CIASCUN MODULO EXPERTA
DI ONE LEGALE È DOTATO DI UN SET
DI STRUMENTI SPECIFICO,
FRUTTO DELLA COLLABORAZIONE
CON GLI ESPERTI, PER RISPONDERE
AL MEGLIO AI TUOI BISOGNI.

GUIDE PRATICHE

ACTION PLAN

PROCEDURE OPERATIVE

CHECK LIST

CODICE COMMENTATO

QUESITI

RIVISTE

FORMULE

NEWS

IL PUNTO DI RIFERIMENTO DI CUI HAI BISOGNO

OGNI GUIDA OFFRE UN INQUADRAMENTO COMPLETO DELLA MATERIA, SUGGERENDO SOLUZIONI PRATICO
OPERATIVE E UN COLLEGAMENTO A TUTTE LE TIPOLOGIE DOCUMENTALI CORRELATE, UTILI A SODDISFARE
QUALSIASI ESIGENZA INFORMATIVA. TUTTI GLI STRUMENTI SI CARATTERIZZANO PER UN MODELLO SCHEMATICO,
UN LINGUAGGIO SEMPLICE, UN APPROCCIO OPERATIVO PER SAPERE SEMPRE COSA, COME E QUANDO FARLO.

AMPLIA I TUOI ORIZZONTI

Le correlazioni
alle altre tipologie
documentali (check list,
procedure operative,
quesiti, codici commentati
e molto altro) ti consentono
di inquadrare a 360°
ogni argomento.

LASCIATI GUIDARE

La struttura caratterizzata
da abstract, riferimenti
normativi, trattazione
per punti elenco,
agevola l'individuazione
e la consultazione
delle informazioni.

The screenshot displays the Wolters Kluwer website interface. At the top, there's a navigation bar with the logo and various user options like 'Redazione', 'Preferiti', and 'Profilo'. Below this is a search bar and a main menu with categories like 'Home', 'Ricerca per estremo', 'Codici Commentati', 'Experta', 'Il Quotidiano', 'La Mia Biblioteca', and 'Servizi'. The main content area is titled 'Costituzione della società in nome collettivo' and features a sidebar with a list of document types: 'Guida Pratiche', 'Action Plan (1)', 'Check List (1)', 'Procedure operative (1)', 'Formule (7)', 'Quesiti (11)', 'Codici commentati (25)', and 'Massime Notarili (6)'. The main text area shows the 'Abstract' of the guide, written by Maria Paola Ferrari, Studio Licenti Galliano e Associati Genova. The abstract describes the 'società in nome collettivo' as a simple form of collective personhood. A 'Riferimenti' section is also visible at the bottom.

One LEGALE

Experta *Contratti*

PER OGNI TUO CONTRATTO LA GIUSTA CLAUSOLA.

Experta Contratti ti guida, con facilità e autorevolezza, nella redazione dei tuoi contratti. Una soluzione innovativa che ti permette di avere un quadro preciso del contesto normativo e interpretativo, mettendo a tua disposizione contenuti pratico-operativi civili e fiscali oltre a strumenti intelligenti come le clausole integrative, dinamiche e selezionabili, contenenti le possibili opzioni che guidano alla redazione completa del contratto, o le guide pratiche.

UN ALLEATO PREZIOSO, SEMPRE AL TUO FIANCO

- PER ELABORARE IL CASO SPECIFICO GRAZIE ALLE MOLTISSIME TIPOLOGIE DI CONTRATTO DISPONIBILI
- PER AVERE A DISPOSIZIONE LE CLAUSOLE INTEGRATIVE NECESSARIE PER SODDISFARE LE PARTICOLARITÀ DEL CASO
- PER VALUTARE CON FACILITÀ GLI IMPATTI E IL TRATTAMENTO FISCALE DEL TIPO CONTRATTUALE

GLI STRUMENTI PRATICI

[GUIDE PRATICHE](#)[CODICE COMMENTATO](#)[QUESITI](#)[NEWS](#)[CLAUSOLE](#)[RIVISTA "I CONTRATTI"](#)[FORMULE](#)

A cura dello Studio Legale Ferreri; Studio Legale Musumeci, Altara, Desana e Associati; Studio Legale Motta e Associati; Studio R&P Legal; CC Legal; Studio associato Dottori commercialisti Fico-Frazzi; VFGS Avvocati; Studio Fabio Ferrara & Partners Management Consulting; Avv. Barbara Ianniello; Notaio Maurizio Cavanna; Notaio Laura Passone; Notaio Francesco Ioli; Notaio Antonio Petruzzi; Studio Legale Mordiglia.

FOCUS SU CLAUSOLE

Ti forniscono l'inquadramento nell'ambito contrattuale offrendoti le possibili opzioni in cui può essere declinata a seconda dei diversi contesti, una sintesi preliminare della sua funzione, degli impatti operativi dell'inserimento nel contratto e delle possibili criticità o controindicazioni.

One LEGALE

Experta *Crisi d'Impresa*

SICURO DI SAPER AFFRONTARE IL CAMBIAMENTO.

Experta Crisi d'Impresa ti permette di avere a portata di mano tutte le risorse informative multidisciplinari necessarie per offrire una consulenza di valore ai tuoi clienti, sia sulla regolamentazione dettata dalla Riforma che la precedente disciplina fallimentare.

HAI SOTTO CONTROLLO OGNI ASPETTO

- PER SEGUIRE L'EVOLUZIONE DELLA RIFORMA E OPTARE PER LA DISCIPLINA APPLICABILE
- PER INDIVIDUARE TEMPESTIVAMENTE I SEGNALI DI CRISI E ADOTTARE LE PROCEDURE DI ALLERTA
- PER VALUTARE GLI ASPETTI ECONOMICO-AZIENDALISTICI E IDENTIFICARE LE PROCEDURE PIÙ CORRETTE

GLI STRUMENTI PRATICI

[GUIDE PRATICHE](#)[PROCEDURE OPERATIVE](#)[CHECK LIST](#)[FORMULE](#)[RIVISTA "IL FALLIMENTO"](#)[CODICE COMMENTATO](#)[QUESITI](#)[ACTION PLAN](#)[NEWS](#)

A cura di Giovanardi Studio Legale; Orsingher Ortu Avvocati Associati; Dott. Ciro Santoriello; Dott.ssa Roberta De Pirro; Avv. Federica Commisso.

FOCUS SU CHECK LIST

È un documento in formato tabellare che fornisce una lista di controllo con una sequenza di attività da eseguire/verificare, per essere certo di non dimenticare nulla.

Descrizione delle operazioni	SI	NO	N/A (*)	Osservazioni
1. Rimossi i sigilli, il curatore redige l'inventario nel più breve tempo possibile, secondo le norme previste dal c.p.c.	<input type="checkbox"/>	<input checked="" type="checkbox"/>	<input type="checkbox"/>	
2. Il curatore quando occorre nomina un perito estimatore dei beni.	<input checked="" type="checkbox"/>	<input type="checkbox"/>	<input type="checkbox"/>	
3. Il curatore procede presenti o avvisati il fallito e il Comitato dei creditori, se nominato, formato con l'assistenza del cancelliere il processo verbale delle attività compiute.	<input type="checkbox"/>	<input type="checkbox"/>	<input checked="" type="checkbox"/>	
4. Iniziare, nel più breve tempo possibile, le operazioni di formazione dell'inventario.	<input type="checkbox"/>	<input type="checkbox"/>	<input type="checkbox"/>	

One LEGALE

Experta *Famiglia*

PER ANDARE DRITTO AL CUORE DELLA MATERIA.

Experta Famiglia ti permette di avere una visione completa sul diritto di famiglia e dei minori con approfondimenti anche sugli aspetti penalistici e fiscali. Una soluzione studiata per permetterti di rispondere a tutte le esigenze pratiche e informative dettate dalla materia.

ASSISTI AL MEGLIO I TUOI CLIENTI

- PER MONITORARE IL COSTANTE SVILUPPO DEI DIVERSI ORIENTAMENTI GIURISPRUDENZIALI IN AMBITO FAMILIARE
- PER SEGUIRE UNA MATERIA CHE EVOLVE RAPIDAMENTE ALLA LUCE DEI MUTAMENTI SOCIALI
- PER TROVARE LA SOLUZIONE DI MAGGIOR TUTELA PER IL CONIUGE E I MINORI

Con la **funzionalità Giurimetria**, che applica modelli di intelligenza artificiale alla ricerca di giurisprudenza, hai un quadro più chiaro dell'orientamento dei giudici a supporto delle tue decisioni.

GLI STRUMENTI PRATICI

[GUIDE PRATICHE](#)[PROCEDURE OPERATIVE](#)[CHECK LIST](#)[FORMULE](#)[CODICE COMMENTATO](#)[RIVISTA "FAMIGLIA E DIRITTO"](#)[QUESITI](#)[NEWS](#)

A cura della Dott.ssa Elena Falletti.

FOCUS SU CODICE COMMENTATO

Commenti autoriali costantemente aggiornati con immediata visibilità delle parti modificate a partire dal sommario.

One LEGALE

Experta *Privacy*

PER NON CONOSCERE PROBLEMI, SOLO SOLUZIONI.

Sono aumentati con il Reg. n. 679/2016 gli adempimenti e le attività necessarie per evitare le sanzioni introdotte sul tema della privacy. Per supportarti oggi c'è Experta Privacy per farti avere subito un quadro completo della normativa, permetterti di stare al passo con le novità sugli orientamenti applicativi ed essere sempre in regola.

GLI STRUMENTI PRATICI

[GUIDE PRATICHE](#)[CHECK LIST](#)[RIVISTE](#)[FORMULE](#)[ACTION PLAN](#)[CODICE COMMENTATO](#)[QUESITI](#)[NEWS](#)

A cura dello Studio Legale Bird&Bird; Studio Legale Gattai Minoli Agostinelli & Partners; Avv. Mauro Alovizio; Avv. Michele Iaselli.

AMPLIA LE TUE CONOSCENZE

- PER SUGGERIRE AI TUOI CLIENTI GLI ADEMPIMENTI NECESSARI PER ESSERE COMPLIANT
- PER SVOLGERE L'ATTIVITÀ DI DPO COGLIENDO NUOVE OPPORTUNITÀ DI BUSINESS
- PER INDICARE AL CLIENTE I CONTROLLI SULLE ATTIVITÀ DA ESEGUIRE EVITANDO DI INCORRERE IN SANZIONI

FOCUS SU ACTION PLAN

Fai la cosa giusta al momento giusto con il piano delle azioni obbligatorie/consigliate/facoltative per essere conformi al GDPR.

Responsabile del trattamento: piano di intervento per essere conformi al GDPR

Action plan [Guide Pratiche \(1\)](#)

Figure e ruoli (artt. 4; 24; 26-29; 37-39)

Abstract
In questo documento sono individuate le azioni utili a verificare tutti gli aspetti connessi al **responsabile del trattamento**, ai sensi del GDPR e del Codice Privacy, come modificato dal D.Lgs. 10 agosto 2018, n. 101.

Azioni di elevata importanza. Compliance: obbligatoria.
Azioni di media importanza. Compliance: vivamente consigliate.
Azioni di minore importanza. Compliance: facoltative.

Ambito territoriale: EU

Sequenza	Azioni	Coerenza	Note
1	Verificare gli atti di nomina del Responsabile del trattamento	Vivamente consigliato	Gli atti di nomina del Responsabile del trattamento dovranno prevedere i contenuti minimi indicati dal GDPR . Pertanto, sarebbe opportuno aggiornare gli atti di nomina del Responsabile del trattamento ed inserirli come addenda ai contratti in essere con fornitori che trattano dati personali per conto del Titolare (ad es. per le attività di payroll dei dipendenti, marketing, ecc.).
2	Aggiornare le procedure aziendali di qualifica e selezione dei fornitori	Vivamente consigliato	L' art. 38 stabilisce che il Responsabile del trattamento deve essere in possesso di adeguata capacità tecnica e professionale in grado di garantire il rispetto del GDPR . Ciò comporta che in fase di qualifica e selezione dei fornitori, in particolare dei fornitori di servizi che prevedono il trattamento dei dati per conto del Titolare (ad es. payroll, marketing, ecc.) dovranno essere valutati ulteriori elementi. In particolare, sarebbe opportuno valutare i seguenti elementi:

One LEGALE

Experta *Immobili*

PER ESSERE SEMPRE UN PASSO AVANTI IN OGNI CAMPO.

La materia degli immobili è coinvolta in maniera sempre più significativa nei continui mutamenti legati alle innovazioni tecnologiche e ai cambiamenti delle abitudini di vita. Con Experta Immobili sai sempre gestire al meglio ogni dettaglio dal Condominio alla Compravendita alle Locazioni degli Immobili, con la certezza di essere un passo avanti rispetto agli altri.

LA CONCRETEZZA CHE CERCAVI

- PER CHIARIRE OGNI DUBBIO SULLE PROCEDURE AMMINISTRATIVE E LEGALI DEL SETTORE IMMOBILIARE
- PER MONITORARE L'EVOLUZIONE GIURISPRUDENZIALE IN MATERIA DI IMMOBILI, CONDOMINIO E LOCAZIONE
- PER ESSERE INFORMATI SULLE NUOVE AGEVOLAZIONI FISCALI DERIVANTI DALL'INCESSANTE PRODUZIONE NORMATIVA E AUMENTARE IL VALORE DELLE PROPRIE CONSULENZE

GLI STRUMENTI PRATICI

[GUIDE PRATICHE](#)[RIVISTA "IMMOBILI & PROPRIETÀ"](#)[CHECK LIST](#)[FORMULE](#)[PROCEDURE OPERATIVE](#)[CODICE COMMENTATO](#)[QUESITI](#)[NEWS](#)

A cura dell'Associazione professionale LS Lexjus Sinacta e del Centro Studi Arkivia.

FOCUS SU PROCEDURE OPERATIVE

Descrivono una procedura amministrativa/legale/fiscale in tutti i suoi aspetti: soggetti, termini, documenti.

The screenshot shows the Wolters Kluwer website interface. The main navigation bar includes 'Home', 'Ricerca per estremo', 'Codici Commentati', 'Experta', 'Il Quotidiano', 'La Mia Biblioteca', 'Servizi', and 'One LEGALE'. The search bar is on the right. The article title is 'Le procedure per la convocazione dell'assemblea condominiale'. The article is categorized under 'Procedure operative' and 'Guide Pratiche (1)'. The abstract states: 'L'assemblea condominiale è l'organo decisionale del condominio ed ha il potere di prendere tutte le decisioni in merito alla vita del condominio e dei suoi partecipanti. Proprio in quanto luogo e occasione deputati a formare la volontà della maggioranza assembleare, la sua convocazione e le modalità di svolgimento sono regolate dalla legge.' The table below details the 'L'AVVISO DI CONVOCAZIONE' (Notice of Convocation).

L'AVVISO DI CONVOCAZIONE	Deve contenere: specifica indicazione dell'ordine del giorno, del luogo, della data e dell'ora della riunione.
	Deve essere comunicato: almeno 5 gg. prima della data fissata per l'adunanza in prima convocazione.
	Modalità di comunicazione <ul style="list-style-type: none">• Posta raccomandata• Posta elettronica certificata

One LEGALE

Experta *Lavoro*

PER OTTENERE IL MEGLIO DAL LAVORO.

Oggi puoi essere sempre preparato su una materia che si trasforma rapidamente. Con Experta Lavoro sei sempre informato su ogni aspetto, dalla costituzione alla cessazione del rapporto, fino alla gestione delle relazioni sindacali. In un'unica soluzione hai a tua disposizione tutti i contenuti e le funzionalità pratico-operative necessarie per gestire al meglio ogni fase dell'attività.

INQUADRA OGNI ASPETTO

- PER SOVRINTENDERE AD UN SETTORE IN RAPIDA EVOLUZIONE ALLA LUCE DEL CONTESTO SOCIO-ECONOMICO
- PER CONSIGLIARE AI DATORI DI LAVORO LA TIPOLOGIA CONTRATTUALE PIÙ ADEGUATA
- PER SUGGERIRE AL LAVORATORE I MIGLIORI STRUMENTI DI TUTELA

Con la **funzionalità Giurimetria**, che applica modelli di intelligenza artificiale alla ricerca di giurisprudenza, hai un quadro più chiaro dell'orientamento dei giudici a supporto delle tue decisioni.

GLI STRUMENTI PRATICI

[GUIDE PRATICHE](#)[RIVISTA "IL LAVORO NELLA GIURISPRUDENZA"](#)[QUESITI](#)[NEWS](#)[CHECK LIST](#)[CODICE COMMENTATO](#)[FORMULE](#)[PROCEDURE OPERATIVE](#)[CCNL](#)

A cura dello Studio Legale Trifirò & Partners; Avv. Paola Salazar; Dott.ssa Morena Massaini;
Avv. Federico Ciaccafava.

FOCUS SU GUIDE PRATICHE

Forniscono l'inquadramento della materia con un'analisi puntuale sotto ogni profilo. La struttura della guida nasce per agevolare l'individuazione e consultazione delle informazioni, mantenendo sempre il focus sulle novità giurisprudenziali e assicurando sempre la possibilità di estendere la consultazione verso il corredo operativo che caratterizza tutti i contenuti presenti in One.



One LEGALE

Experta *Responsabilità Civile*

PER GESTIRE GRANDI RESPONSABILITÀ.

Affronta in profondità una delle materia più complesse del diritto civile. Con Experta Responsabilità Civile puoi analizzare tutte le tipologie di danno e avere risposte pratiche alle domande più ricorrenti. Per essere sempre aggiornato su tutte le novità e tutelare al meglio ogni tuo cliente grazie ad un set di strumenti di eccezionale efficacia.

CONOSCI E LIMITA I DANNI

- PER VALUTARE I RISCHI E L'ENTITÀ DEI DANNI DERIVANTI, TRA GLI ALTRI, DALLA RESPONSABILITÀ SANITARIA, DALLA CIRCOLAZIONE DI AUTOVEICOLI E DALLE ATTIVITÀ PROFESSIONALI
- PER SEGUIRE I CAMBI DI ROTTA DELLA GIURISPRUDENZA E I DIVERSI PARAMETRI DI LIQUIDAZIONE DEL DANNO
- PER APPROFONDIRE LE NUOVE FRONTIERE DELLA RESPONSABILITÀ ALLA LUCE DELL'EVOLUZIONE TECNOLOGICA

GLI STRUMENTI PRATICI

[GUIDE PRATICHE](#)[RIVISTA "DANNO E RESPONSABILITÀ"](#)[FORMULE](#)[CHECK LIST](#)[NEWS](#)[CODICE COMMENTATO](#)[QUESITI](#)[ACTION PLAN](#)

A cura dell'Avv. Dario Covucci; Avv. Riccardo Mazzon; Avv. Roberto Foffa; Avv. Federico Ciaccafava; Dott. Marco Rossetti, Avv. Prof. Filippo Giunchedi.

FOCUS SU CODICE COMMENTATO

Costantemente aggiornati con immediata visibilità delle parti modificate a partire dal sommario.

Wolters Kluwer

Redazione Preferiti Profilo Tutto

Home Ricerca per estremi Codici Commentati Experta Il Quotidiano La Mia Biblioteca Servizi One LEGALE

Indietro | Home » Art. 2236 c.c. - Responsabilità ...

Commentario Responsabilità civile

Art. 2236 c.c. - Respo...

Codice Commentato Massime (114) Codici (10) Normativa (10) Codici commentati (1) Guide Pratiche (2)

Codice Civile

- Libro V - Del lavoro
 - Titolo III - Del lavoro autonomo
 - Capo II - Delle professioni intellettuali

Art. 2236 c.c. - Responsabilità del prestatore d'opera - La responsabilità dell'avvocato

Sommario

- 1. Natura del rapporto professionale dell'avvocato
- 2. Sostituti e ausiliari dell'avvocato e relativa responsabilità

Autori

Bibliografia

Riferimenti normativi

Testo di legge

Preferiti

Stampa

Download

Aggiungi ad una pratica in Kleos

One LEGALE

Experta Società

PER UNA CONSULENZA QUALIFICATA IN OGNI FASE.

Affronta ogni fase societaria con un approccio pratico ed innovativo e rendi il tuo lavoro ancora più competitivo. Con Experta Società vai in profondità come e quanto vuoi: contenuti completi di tutti gli aspetti civilistici, tributari, penali fino alle massime notarili.

LA CERTEZZA DELLA SCELTA PIÙ ADEGUATA

- PER INDIVIDUARE GLI STRUMENTI PIÙ IDONEI PER LA GESTIONE DELLE DIVERSE VICENDE SOCIETARIE
- PER SUGGERIRE IL MODELLO SOCIETARIO PIÙ ADEGUATO IN FUNZIONE DELLE ESIGENZE DI BUSINESS DEI TUOI CLIENTI
- UTILIZZA L'APPROCCIO MULTIDISCIPLINARE DEI CONTENUTI PER VALORIZZARE LA TUA CONSULENZA

GLI STRUMENTI PRATICI

[GUIDE PRATICHE](#)[RIVISTA "LE SOCIETÀ"](#)[CHECK LIST](#)[FORMULE](#)[PROCEDURE OPERATIVE](#)[MASSIME NOTARILI](#)[ACTION PLAN](#)[NEWS](#)[CODICE COMMENTATO](#)[QUESITI](#)

A cura dello Studio Liconti Galliano e Associati Genova; Studio Rinaldi e Associati; Studio Sarti; Studio Legale Afferni Crispo & C.; Avv. Massimiliano Ricordini.

FOCUS SU MASSIME NOTARILI

Documentazione elaborata dai consigli notarili locali di interpretazione di questioni particolari; l'archivio conta circa 1000 massime dal 2001.



One LEGALE

FA GRANDE LA DIFFERENZA



ATTIVA LA PROVA GRATUITA SU:
info.wolterskluwer.it/one-legale

Cerca il tuo consulente editoriale
su wolterskluwer.it/rete-di-vendita

Chiama il numero 02/824761

TIMBRO AGENZIA