

Soluzioni software pensate per soddisfare le esigenze di hotel, B&B, ostelli, piccoli alberghi o altre strutture ricettive.



Stabile e affidabile



Intuitivo e facile da usare



Adattabile alle esigenze della tua struttura ricettiva



Utilizzabile da remoto in modalità SaaS



Integrato con le soluzioni per le prenotazioni online



Assistenza tecnica qualificata che risponde di persona alle tue richieste

KSH00421-1

Business Software Assistance S.r.l.
Via delle Madonie, 40 90144 Palermo
Paolo 331.8808922 - Tel. 091.8700193
info@bsasrl.biz

Tre configurazioni di prodotto pensate per soddisfare le esigenze di hotel, B&B, ostelli, piccoli alberghi o altre strutture ricettive.



Hotel Facile

Hotel Facile è dotato di un menù semplice e interattivo, che consente di accedere rapidamente a:

- funzionalità maggiormente utilizzate;
- manuale dell'applicativo;
- siti preferiti.

Hotel Facile consente di gestire una piccola struttura con strumenti di alto livello.



Le gestione dell'hotel

- Tableau e Booking
- Emissione conti
- Listini
- Contratti con le agenzie
- Allotment
- Assegnazione camere
- Gestione gruppi
- Mailing list



Integrato con le Booking Solution Octorate

Hotel Facile è integrato con il Booking Engine e il Channel Manager di Octorate: vendi le tue camere sul web, mantieni allineata la disponibilità e gestisci le prenotazioni dal tuo PMS.

Hotel Facile è il software su misura per gli alberghi con un massimo di 40 camere.

- Massima semplicità d'uso con un costo limitato
- Menù facilitato ed interattivo
- Gestione Booking per prenotazioni, check-in e check-out
- Integrazione con Booking Engine, GDS e IDS
- Gestione Fatturazione Elettronica e Scontrini Telematici

BOOKING - Hotel Miramare (AS0901.01)

File Menu Altre funzioni ? Refresh (F5)

		NOVEMBRE 2019																																											
		giorno							giorno							giorno							giorno																						
		11	12	13	14	15	16	17	18	19	20	21	22	23	24	25	26	27	28	29	30	01	02	11	12	13	14	15	16	17	18	19	20	21	22	23	24	25	26	27	28	29	30	01	02
		L	M	M	G	V	S	D	L	M	M	G	V	S	D	L	M	M	G	V	S	D	L	M	M	G	V	S	D	L	M	M	G	V	S	D	L	M	M	G	V	S	D	L	
1	CAMERA SING.																																												
1005	CAMERA DOPP.																																												
999	CAMERA DOPP.																																												
2	CAMERA DOPP.																																												
103	CAMERA MAT.																																												
3	CAMERA TRIPL.																																												
4	CAMERA SING.																																												
5	CAMERA DOPP.																																												
6	CAMERA TRIPL.																																												
10	CAMERA QUAD.																																												
90	CAMERA DOPP.																																												
11	CAMERA QUIN.																																												
50	Suite																																												
200	CAMERA STAN.																																												
106	CAMERA MAT.																																												
508	CAMERA MAT.																																												
833	CAMERA DOPP.																																												
564	CAMERA DOPP.																																												
431	CAMERA DOPP.																																												
521	CAMERA DOPP.																																												
333	CAMERA DOPP.																																												
93	CAMERA DOPP.																																												

Visualizza camere per ...





Tableau e Booking immediati

Con Hotel tutte le situazioni operative dell'hotel appaiono sullo schermo: i clienti in arrivo, quelli "in casa" e quelli in partenza. Le prenotazioni, le conferme, le accettazioni, i cambi di camera, l'inserimento degli addebiti e delle variazioni sono funzioni sempre a portata di mano e facilmente modificabili. Le finestre del booking mostrano in tempo reale le situazioni mensili e giornaliere. Grazie alle numerose funzioni disporrete di un vero e proprio "cruscotto" da cui pilotare il vostro albergo.



I listini

Hotel permette di stabilire prezzi distinti per diverse camere, o per la medesima camera in stagionalità diverse.

La gestione dei listini permette, nel momento in cui viene inserita una prenotazione, di avere in automatico il prezzo della camera in base al tipo di trattamento scelto ed in base al periodo selezionato. Ovviamente il prezzo che viene proposto in automatico al momento della prenotazione è modificabile. Con la gestione multilistini è inoltre possibile creare un listino apposito per ogni necessità.



Allotment

Con il termine allotment vengono identificati i particolari contratti con cui l'albergo affida la vendita di un certo numero di camere, per un determinato periodo di tempo, alle agenzie.

Hotel consente di inserire uno o più contratti, definendone la durata nel tempo e le relative tariffe, con le agenzie che si occupano della vendita delle camere dell'hotel. In funzione di questi contratti il modulo allotment varia la disponibilità di camere vendibili direttamente dall'albergo. Il modulo consente inoltre la gestione della disponibilità allotment.

Con il modulo allotment la gestione dei contratti con le agenzie, la disponibilità e la situazione del venduto, per ogni singola agenzia e per ogni contratto sono sempre visualizzabili.



Gestione gruppi

Nessun limite alla flessibilità: le rooming-list possono essere generiche o nominative; le camere possono essere assegnate in anticipo o al momento dell'arrivo del gruppo.

Hotel è la soluzione ideale per l'albergo di medie dimensioni.

- Gestione operativa Front-office e Back-office
- Tableau e booking aggiornati in tempo reale
- Gestione completa dei listini (periodi stagionali, trattamenti, sconti, ecc...)
- Gestione degli allotment
- Gestione gruppi e rooming-list
- Trasmissione Schedine di Pubblica Sicurezza e Istat
- Gestione sale e congressi
- Statistiche per il revenue management
- Integrazione con Booking Engine, GDS e IDS
- Gestione Fatturazione Elettronica Pubblica Amministrazione



Assegnazione camere

Prenotazione e assegnazione delle camere possono essere effettuate per tipologia (singola, doppia), per caratteristica (vista mare, piano rialzato) o per numero. Hotel permette di stabilire prezzi distinti per diverse camere, o per la medesima camera in stagionalità diverse. L'invio delle conferme di prenotazione ai clienti avviene automaticamente tramite fax o e-mail.



Emissione conti

Con Hotel potete emettere più conti per la stessa camera oppure un unico conto per diverse camere. Grazie al "proforma" è possibile verificare a priori la correttezza delle imputazioni contabili prima di procedere all'emissione di documenti fiscali: nessuna possibilità di errore.

Ovviamente proforma, fatture e ricevute sono gestibili in euro o in altre valute.



Integrato con le Booking Solution Octorate

Hotel è integrato con il Booking Engine e il Channel Manager di Octorate: vendi le tue camere sul web, mantieni allineata la disponibilità e gestisci le prenotazioni dal tuo PMS.

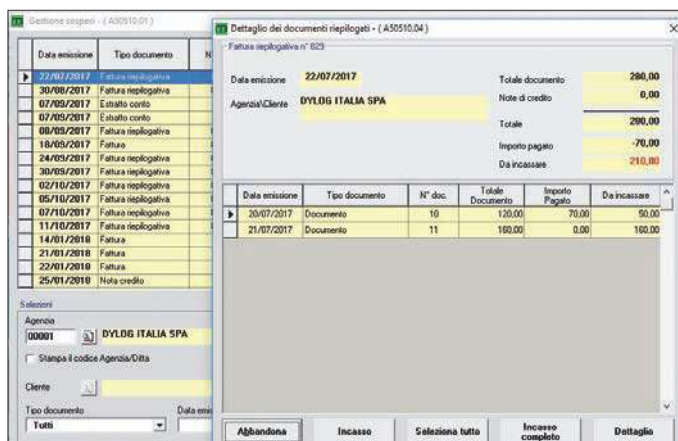

Settimane sepolto - (A5010.01)

Data emissione	Tipologia documento	N°	Totale Documento	Importo Pagato	Da incassare
30/08/2017	Fattura replicativa	10	120,00	70,00	50,00
07/09/2017	Estadito conto				
07/09/2017	Estadito conto				
08/09/2017	Fattura replicativa				
18/09/2017	Fattura				
24/09/2017	Fattura replicativa				
30/09/2017	Fattura replicativa				
02/10/2017	Fattura replicativa				
05/10/2017	Fattura replicativa				
07/10/2017	Fattura replicativa				
11/10/2017	Fattura replicativa				
14/01/2018	Fattura				
21/01/2018	Fattura				
22/01/2018	Fattura				
25/01/2018	Nota credito				

Selezioni

Agenzia: **DYLOG ITALIA SPA**

Stampa il codice Agenzia/Ditta

Cliente:

Tipologia documento: **Tutti**

Data em:

Dettaglio dei documenti replicati - (A5010.04)

Fattura replicativa n° 823

Data emissione: **22/07/2017**

Agenzia/Ciente: **DYLOG ITALIA SPA**

Totale documento: **280,00**

Note di credito: **0,00**

Totale: **280,00**

Importo pagato: **-70,00**

Da incassare: **210,00**

Data emissione	Tipologia documento	N° doc	Totale Documento	Importo Pagato	Da incassare
20/07/2017	Documento	10	120,00	70,00	50,00
21/07/2017	Documento	11	160,00	0,00	160,00

Abbandona Incasso Selezione tutta Incasso completo Dettaglio

Linea HOTEL - Funzionalità

Moduli	HOTEL FACILE 10	HOTEL FACILE 20	HOTEL FACILE 30	HOTEL FACILE 40	HOTEL	HOTEL TOP
Numero max camere gestibili	10	20	30	40	illimitate	illimitate
Tableau	•	•	•	•	•	•
Listini	•	•	•	•	•	•
Booking	•	•	•	•	•	•
Banca comuni d'Italia	•	•	•	•	•	•
Mailing list clienti	•	•	•	•	•	•
Gestione caratteristiche camere	•	•	•	•	•	•
Gestione supplementi	•	•	•	•	•	•
Gestione voucher	•	•	•	•	•	•
Estrazione addebiti sul conto	•	•	•	•	•	•
Produzione addebiti	•	•	•	•	•	•
Gestione riordino camere	•	•	•	•	•	•
Gestione acconti	•	•	•	•	•	•
Estratti conto	•	•	•	•	•	•
Gestione maincourante	•	•	•	•	•	•
Gestione rubrica	•	•	•	•	•	•
Gruppi	•	•	•	•	•	•
Allotment	•	•	•	•	•	•
Gestione Fiere e Congressi	opz	opz	opz	opz	•	•
Multi hotel - per ogni hotel	nd	nd	nd	nd	opz	opz
Dyphone Base	opz	opz	opz	opz	•	•
Dyphone Avanzato	nd	nd	nd	nd	opz	•
Contabilità Ordinaria Monoaziendale	opz	opz	opz	opz	opz	opz
Contabilità Ordinaria Multiaziendale	nd	nd	nd	nd	opz	•
Contabilità Semplificata	opz	opz	opz	opz	nd	nd
Magazzino Entry Monoaziendale	opz	opz	opz	opz	nd	nd
Magazzino Top Multiaziendale	nd	nd	nd	nd	opz	•
Controllo di Gestione	nd	nd	nd	nd	opz	•
Cespiti	opz	opz	opz	opz	opz	•
Ordini da Clienti	opz	opz	opz	opz	opz	•
Acquisti Top	opz	opz	opz	opz	opz	•
Collegamenti con PMS esterni	opz	opz	opz	opz	opz	opz
Hotel On Line	opz	opz	opz	opz	opz	opz
Hotel Web	opz	opz	opz	opz	opz	opz
MyMemo	opz	opz	opz	opz	opz	opz
Archiviazione Ottica Facile	opz	opz	opz	opz	opz	opz
Trasmissione schede notifica ps	opz	opz	opz	opz	opz	•
Trasmissione dati ISTAT	opz	opz	opz	opz	opz	opz
Fatturazione Elettronica PA	•	•	•	•	•	•
Generazione ed esportazione Fatture Elettroniche B2B	opz	opz	opz	opz	opz	opz
Impostazione Fatturazione Elettronica passiva B2B	opz	opz	opz	opz	opz	opz
Trasmissione Telematica dei corrispettivi comprensiva di gestione Lotteria degli scontrini e XML 7.0	•	•	•	•	•	•

• = Funzionalità presente

opz. = Funzionalità opzionale

nd = Funzionalità non disponibile

KSH00421-5

Contabilità & Magazzino



Contabilità

Il modulo di Contabilità Generale risolve le problematiche contabili e gli adempimenti fiscali, racchiudendo tutta l'esperienza Dylog in materia. L'apertura verso altre applicazioni, gestionali o di Microsoft Office, rende il modulo uno strumento di lavoro e di controllo avanzato ed insostituibile.

Caratteristiche funzionali

- Regime Ordinario e Semplificato
- Piano dei Conti precostituito a 2, 3 o 4 livelli
- Elaborazione istantanea di grafici comparativi
- Collegamento diretto con le ritenute d'acconto, i cespiti, le partite aperte, le scadenze, la rilevazione dei centri di costo e di ricavo e la gestione Intrastat
- Gestione della contabilità di diverse filiali, con registrazione degli eventi contabili direttamente dalla Prima Nota
- Generazione di movimenti simulati
- Generazione automatica di ratei e risconti
- Chiusura delle partite aperte e generazione automatica dei movimenti contabili
- Gestione blocco partite da non saldare
- Gestione completa dei bonifici a fornitore.
- Gestione dei beni usati
- Integrazione con il modulo Nota Integrativa
- Integrazione con soluzione di Tesoreria
- Gestione IVA per cassa



Magazzino

Il modulo Magazzino è collegato con la gestione commerciale del programma: l'inserimento dei documenti commerciali provvede all'aggiornamento dei valori progressivi di magazzino, grazie a causali circostanziate.

La gestione del magazzino è supportata da un'anagrafica articoli che consente di indicare tutte le peculiarità delle referenze di magazzino, fino alla creazione di campi personalizzati.

Tramite il generatore apposito, è possibile abbinare uno o più codici a barre ad ogni articolo. I codici a barre e gli altri dati legati agli articoli sono stampabili su etichette e colli, modificabili a piacimento. È consentita la generazione di codici a barre standard (EAN, UPC) e liberi.

Il magazzino è movimentabile manualmente inserendo la prima nota di magazzino, da cui è possibile estrapolare la stampa fiscale del giornale di magazzino, elenchi o statistiche legati a queste registrazioni. La creazione dei tabulati avviene filtrando nel dettaglio i diversi valori legati al magazzino (articoli, valori e progressivi di magazzino). L'elasticità della maschera di imputazione dei dati permette di registrare rapidamente l'inventario.

L'apertura verso fogli elettronici è totale e tutte le stampe sono supportate da anteprima a video e in grado di generare file in formato testo, MS Word, MS Excel o PDF.

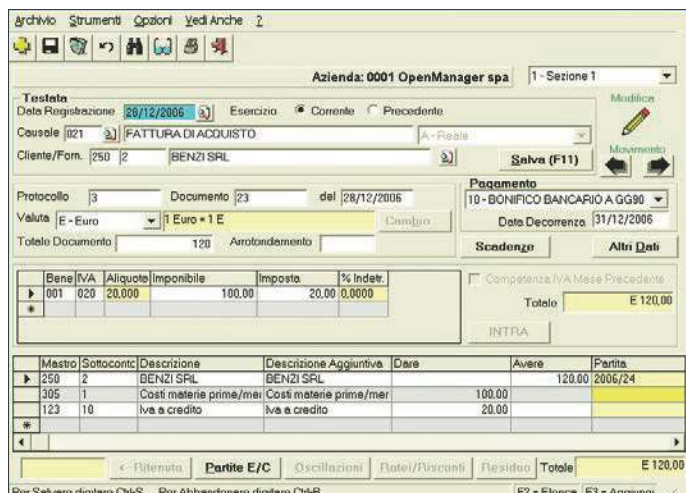

Azienda: 0001 OpenManager spa | 1 - Sezione 1

Testata: Data Registrazione: 28/12/2006 | Esercizio: Corrente | Documento: 23 | del 28/12/2006

Consolidato: 021 | FATTURA DI ACQUISTO | A - Resale

Cliente/Forn: 250 | BENZI SRL

Protocollo: 3 | **Documento:** 23 | **Data Decorrenza:** 31/12/2006

Valuta: E - Euro | **Totale Documento:** 120 | **Arrotondamento:** | **Totale:** E 120,00

Bene	IVA	Aliquote	Imponibile	Imposta	% Indet.
001	020	20,000		100,00	20,00 0,0000

Mastro	Sottocnt	Descrizione	Descrizione Aggiuntiva	Dare	Avere	Perita
250	2	BENZI SRL	BENZI SRL		120,00	2006/24
305	1	Costi materie prime/mer	Costi materie prime/mer	100,00		
123	10	Iva a credito	Iva a credito	20,00		

Partite E/C | **Oscillazioni** | **Ratei/Risconti** | **Residuo** | **Totale:** E 120,00



Azienda: 0001 OpenManager spa

Tipo Barcode: EAN-8 standard all'origine peso fisso, EAN-13 standard all'origine peso fisso, EAN-13 standard all'origine peso variabile, EAN-13 standard interno peso variabile, UPC-A, UPC-A in versione EAN-13, a composizione libera (13 crt), a composizione libera (max 24 crt)

Selezione Articoli: Tutti, Alcuni, Ultima Selezione, Query, Da Articolo, a Articolo

Parametri Barcode ... | **Selezioni Specifiche ...**

Articolo corrente:

☐ Azzeramento ultimo progressivo codice prodotto
☐ Generazione barcode anche per articoli fittizi
☐ Rigenerazione solo per barcode già assegnati
☐ Cancellazione dei barcode automatici

Avvia | **Abbandona**

Attenzione! Prima di procedere con la generazione e' necessario caricare i parametri del barcode da utilizzare



Moduli Aggiuntivi



Fatturazione Elettronica B2B

Dal 1/01/2019 entra in vigore la Fatturazione Elettronica: a partire da questa data non sarà più consentito emettere fatture esclusivamente in formato PDF e/o cartaceo, ma sarà richiesto di produrle in formato XML e di inviarle allo SDI (servizio di intermediazione) dell'Agenzia delle Entrate per la consegna ai destinatari.

L'obbligo riguarda tutte le fatture emesse dal 1/01/2019 e va a completare un processo già intrapreso negli scorsi anni con la Fatturazione Elettronica alla Pubblica Amministrazione.

Allo stesso modo, anche le fatture passive (fornitori) verranno recapitate in formato elettronico.

Come rispondono i prodotti della Linea Hotel a queste nuove esigenze:

- generazione ed esportazione FE B2B: la fattura emessa viene generata in formato XML conforme al formato ministeriale. La generazione della fattura avviene in maniera del tutto automatica e contestuale alla stampa conto;
- visualizzazione FE passive B2B: le fatture ricevute dai fornitori – in formato elettronico – vengono visualizzate direttamente sul software Linea Hotel. In questo modo, potrai visualizzare le tue fatture in maniera semplice e veloce;
- trasmissione allo SDI e conservazione sostitutiva: attraverso la piattaforma Azienda Digitale, integrata all'interno dei software Linea Hotel, è possibile inviare le fatture elettroniche allo SDI e conservarle a norma;

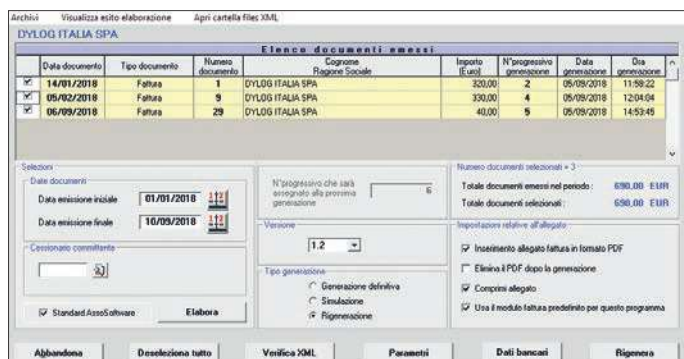

Data documento	Tipo documento	Numero documento	Cognome Ragione Sociale	Importo (Euro)	N°progressivo generazione	Data generazione	Data generazione
14/01/2018	Fattura	1	DYLOG ITALIA SPA	300,00	2	05/09/2018	11:58:22
05/02/2018	Fattura	9	DYLOG ITALIA SPA	300,00	4	05/09/2018	12:04:04
06/09/2018	Fattura	29	DYLOG ITALIA SPA	40,00	5	05/09/2018	14:53:45

Selezione:
Data emissione iniziale: 01/01/2018
Data emissione finale: 10/09/2018
Versione: 1.2
Tipo generazione: ☒ Generazione definitiva ☐ Simulazione ☒ Rigenerazione
☒ Standard AutoSoftware

Importazione relative all'allegato:
☒ Inserimento allegato fattura in formato PDF
☐ Elimina il PDF dopo la generazione
☒ Copia allegato
☒ Usa il modulo fattura predefinito per questo programma

Abbandona Disselezione tutto Verifica XML Parametri Dati bancari Rigenera



Corrispettivi Telematici

I prodotti Linea Hotel, Hotel Facile, Hotel Top e Easy B&B sono predisposti per la trasmissione telematica dei corrispettivi, divenuta obbligo di legge dal 2019 in sostituzione della ricevuta fiscale. Le procedure di generazione e trasmissione dei corrispettivi dal PMS sono totalmente trasparenti per l'utente e l'operatività rimane inalterata sia per i conti camere che per i conti esterni.

Il modulo comprende la gestione della Lotteria degli Scontrini ed è adeguato al tracciato di trasmissione XML 7.0.

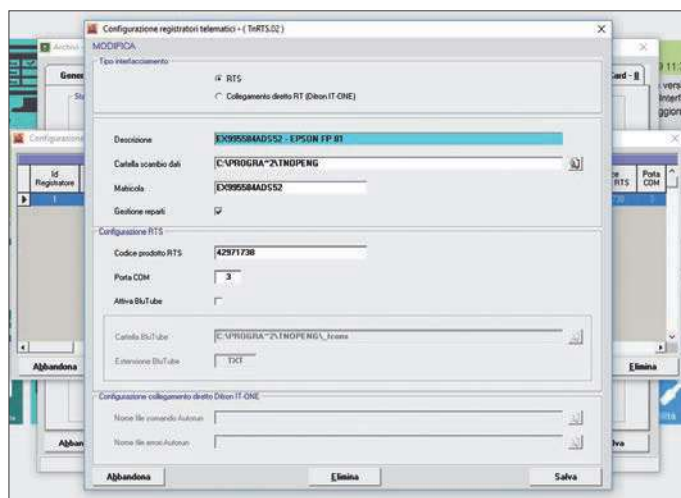

Configurazione registratori telematici - (TIRTS.02)

MODIFICA

Tipo interfacciamento:
☒ RTS
☐ Collegamento diretto RT (Dicon.IT ONE)

Descrizione: RTS
Cartella scambio dati: RTS
Materiale: RTS
Gestione reperti: ☒

Configurazione RTS:
Codice prodotto RTS:
Porta COM:
Attiva Bluetooth: ☐
Cartella Bluetooth: RTS
Estensione Bluetooth:

Configurazione collegamento diretto Dicon.IT ONE:
Nome file comando Autocall:
Nome file email Autocall:

Abbandona Elimina Salva



Schedine di Pubblica Sicurezza e Istat

Con Hotel l'adempimento giornaliero di legge obbligatorio (schedine di Pubblica Sicurezza e ISTAT) può essere gestito rapidamente anche da personale non specializzato.

Hotel è predisposto per generare il file telematico che verrà inviato al sito della questura: una semplice operazione a fine giornata permette la trasmissione dati alle questure predisposte alla ricezione, in totale sicurezza.

Hotel, inoltre, è predisposto all'invio telematico delle schedine.



Syspay: gestione sicura dei dati delle carte di credito

Sys-Pay è la soluzione dedicata alla gestione sicura dei dati delle carte di credito, sia online sia alla reception, già adeguata alla nuova normativa PCI-DSS. Il nuovo modulo prevede:

- il salvataggio sicuro e criptato dei dati;
- la verifica in tempo reale della validità di una carta di credito;
- la gestione dei pagamenti online (inclusi depositi cauzionali) con modalità vantaggiose rispetto alle soluzioni attuali.



Archiviazione Ottica

Il modulo Archiviazione Ottica è un sistema di archiviazione elettronica che consente di memorizzare, organizzare e ricercare i documenti direttamente dagli applicativi della Linea Hotel.

Il modulo offre l'opportunità di archiviare in formato elettronico tutti i documenti associati alle anagrafiche clienti e ditte, operando direttamente dall'applicativo.

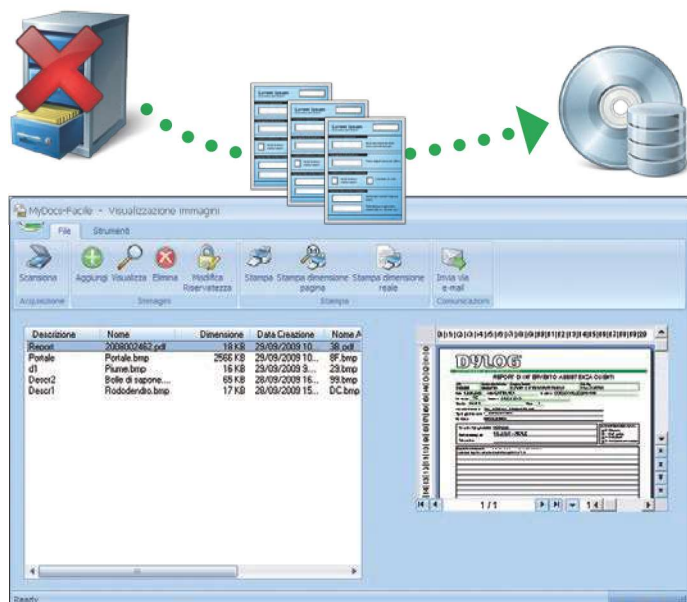
BACCO
Restaurant Systems

Soluzione per Ristoranti e Bar

Bacco è la soluzione software che soddisfa e risolve le esigenze di gestione di qualsiasi attività per la ristorazione all'interno dell'Hotel: semplice da utilizzare, completo e versatile.

I programmi della Linea Hotel possono essere collegati a Bacco, consentendo di trasferire direttamente tutte le consumazioni del bar o del ristorante dell'hotel sulla fattura della camera, evitando dimenticanze ed errori.

La lista dei clienti in albergo e il consolidamento delle statistiche permettono una gestione completa dell'hotel e dei vari punti di ristorazione.

L'applicativo Bacco permette:

- gestione dei processi di vendita;
- stampa dei documenti fiscali;
- chiusura di cassa;
- statistiche e analisi dei dati.

Bacco è il programma più diffuso in Italia, ideato per la gestione completa ed efficiente di: ristoranti, pizzerie, fast-food, self-service, mense, bar, pub...

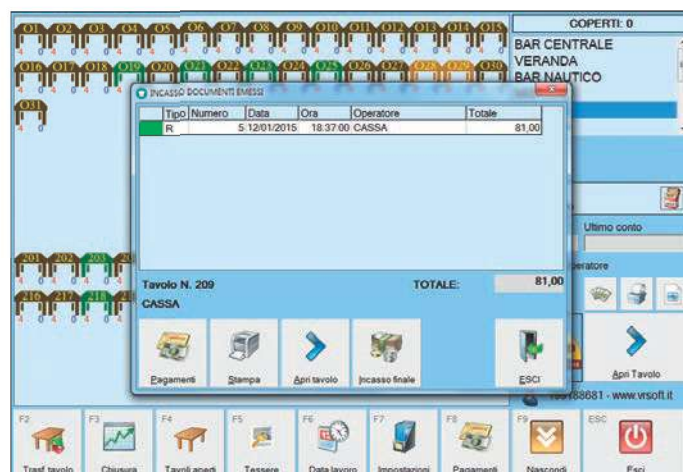



HotelBooking Solutions

powered by octorate

Una vasta gamma di strumenti
per dotare il vostro hotel di un
sistema di prenotazioni online
completo, efficiente
ed economico.



**Controllo completo delle
prenotazioni online**



**Accessibile da PC
o da dispositivi mobili**



Channel Manager Integrato



**Gestione sicura delle carte
di credito**



**Inserimento rapido delle
caratteristiche delle camere**



Assistenza tecnica qualificata

Business Software Assistance S.r.l.
Via delle Madonie, 40 90144 Palermo
Paolo 331.8808922 - Tel. 091.8700193
info@bsasrl.biz



Channel Manager

Tutti i siti di prenotazione in un'unica piattaforma

Con il Channel Manager Octorate gestisci tutti i canali di distribuzione online (Oltre 120 partner: OTA, GDS/IDS, Metasearch, Wholesalers, Prenotazioni dirette, etc). Sviluppato su una solida infrastruttura cloud, Octorate è accessibile dovunque e da qualsiasi dispositivo. Una soluzione semplice e sicura per gestire le disponibilità, i prezzi e le promozioni delle tue proprietà.

Non importa che tu sia il proprietario di un Bed and breakfast, di un agriturismo o di un ostello, che tu gestisca una casa vacanze o un grande Hotel, Octorate ti permetterà di risparmiare tempo, aumenterai i profitti ed eviterai l'overbooking.

Octorate è Premier Partner di Booking.com. Un certificato di eccellenza rilasciato dal top player dell'ospitalità online, che garantisce il Channel Manager di Octorate come una soluzione innovativa, sicura e semplice da utilizzare.



Vacation Rental Software

La soluzione cloud per gestire le prenotazioni di appartamenti, multi proprietà e vacation rentals sui principali portali di distribuzione online. Un'interfaccia intuitiva e un calendario completo per tenere sotto controllo i prezzi e le disponibilità. Ottimizzare i profitti e aumentare l'efficienza non è mai stato così semplice!

Non richiede l'installazione di software aggiuntivo ed è utilizzabile ovunque e da qualsiasi dispositivo.

- Planning delle proprietà
- Calendario unificato
- Collegamento con oltre 120 OTA
- Gestione disponibilità e prezzi
- Gestione regole e restrizioni
- Revenue Share (5 livelli)
- Canali illimitati



Soluzioni cloud per la gestione delle prenotazioni

Octorate è la prima società italiana specializzata in soluzioni Cloud All-in-One per hotel, B&B e strutture ricettive.

La giovane e dinamica azienda entrata, nel 2017, a far parte del gruppo Dylog Italia Spa, sviluppa soluzioni Cloud capaci di combinare la funzionalità dei sistemi di gestione delle prenotazioni online con la semplicità d'uso delle sue interfacce e l'accessibilità completa da dispositivi mobile.



Booking Engine EVO

Ricevi prenotazioni sicure direttamente dal tuo sito web

Il Booking Engine Evo è l'interfaccia per le prenotazioni online, integrabile sul tuo sito web. I visitatori potranno verificare la disponibilità delle stanze ed effettuare direttamente le loro prenotazioni. Il modulo, completamente personalizzabile, è responsive e compatibile con tutti i sistemi operativi e i browser, per migliorare l'usabilità del tuo sito e rendere divertente e semplice la navigazione dei tuoi utenti, aumentando il tasso di conversione.

Realizzato su misura per le strutture alberghiere, per i portali turistici e per piccole realtà come b&b, agriturismi e ostelli, il Booking Engine di Octorate ti consentirà di aumentare le tue prenotazioni online dirette, senza alcun costo di commissione e il massimo controllo su promozioni, disponibilità e pagamenti. E con il Payment Manager accetti da subito i pagamenti con carta di credito, rispettando i massimi livelli di sicurezza del mercato (PCI-DSS).

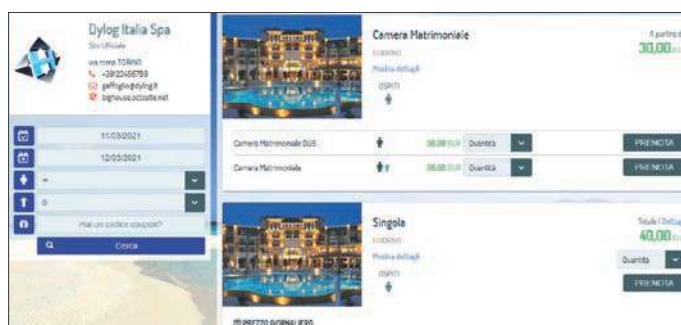



PMS Real Planning

PMS Real Planning con la sua impostazione semplice e intuitiva, garantisce agli albergatori di gestire in modo facile e innovativo camere, clienti e tutte le attività quotidiane di una struttura ricettiva. Studiata per Hotel e i Bed & Breakfast, può essere usata da Pc, Mac o smartphone, tramite apposita app.

La soluzione permette di gestire:

- calendario interattivo con stanze e prenotazioni;
- statistiche avanzate;
- fatturazione elettronica e corrispettivi telematici;
- gestione pulizia camere con integrazione con Google Calendar;
- Istat e Schedine di Pubblica sicurezza;
- assegnazione automatica delle stanze con algoritmo di ottimizzazione;
- stampe: lista ospiti, fatture, report incassi;
- collegamento con Booking Engine, e Channel Manager e Revenue Management System;
- modelli di email da inviare prima dell'arrivo e dopo la partenza.



Trasmissione telematica dei corrispettivi

PMS Real Planning è interfacciabile con la stampante fiscale Ditron IT-One per la trasmissione telematica dei corrispettivi della struttura ricettiva (albergo, B&B o alloggio), obbligatoria da inizio 2020 e adeguato alle novità normative 2021: **Lotteria degli Scontrini e nuovo tracciato XML 7.0.**



Octosite - Il sito web per la tua struttura

Il sito web gratuito, in pochi minuti. Un sito per la struttura, semplice da configurare e che migliora la visibilità online.

Inserite le descrizioni delle stanze, si caricano le immagini e si specificano i servizi accessori offerti dalla struttura. In pochi minuti il sito web sarà online, senza alcuno sforzo. Non si installa alcun software. La configurazione è semplice e veloce.

I visitatori potranno collegarsi utilizzando qualsiasi dispositivo e prenotare direttamente le stanze della struttura tramite il Booking Engine EVO. **Octosite è nativamente compatibile con Google Analytics e Google Adwords**, e consente di monitorare le performance del sito web e di migliorare la vendita diretta delle stanze, senza nessun costo aggiuntivo.



Smart Offer

Tra i moduli aggiuntivi del PMS Real Planning, c'è il modulo **Smart Offer** che permette di creare preventivi personalizzati da poter inviare via mail ai clienti della struttura alberghiera. Questi potranno confermare, direttamente dal preventivo, il loro interesse con un semplice click. In questo modo la camera viene prenotata e mantenuta a disposizione del cliente. È possibile legare al preventivo un'opzione, in modo da mantenere occupata la camera in attesa della conferma da parte del cliente.



App Mobile

Gestisci il tuo hotel da smartphone o iPhone

L'App di Octorate consente ad albergatori e proprietari di strutture turistiche di avere il pieno controllo delle operazioni relative alle attività quotidiane. Uno strumento per gestire in tempo reale, tramite il proprio smartphone, le operazioni di check-in, check-out (tramite scansione del QR code), aggiornamento di tariffe, disponibilità e promozioni, su tutti i canali di distribuzione online.

Il Calendario delle disponibilità offre una visione immediata dell'occupazione delle stanze della proprietà, con la possibilità di filtrare i risultati sia per periodo che per tipologia. Selezionando una o più stanze è possibile modificarne la disponibilità, la tariffa, il minimum stay e i dettagli della prenotazione. Oltre al filtro è disponibile la funzione di scorrimento laterale per semplificare l'esperienza utente. Nell'elenco delle prenotazioni è presente il riepilogo delle informazioni necessarie per la preparazione delle stanze e l'accoglienza degli ospiti. Data di arrivo, data di partenza, notti, nome degli ospiti e tipologia della stanza occupata.

- Calendario per la visualizzazione e la gestione delle prenotazioni
- Filtro selezione per camera e per periodo
- Gestione multi-account
- Gestione tariffe
- Gestione disponibilità
- Gestione regole e restrizioni
- Sezione arrivi e partenze del giorno e Check-in in tempo reale
- Voucher tramite lettura del QR Code
- Elenco delle prenotazioni
- Inserimento manuale delle prenotazioni
- Messaggistica per il supporto in tempo reale

