

SACCHI & BAGAGLI
AGENZIA VIAGGI E TURISMO



VACANZE
2025

ROMAGNA e MARCHE



PARTENZE GARANTITE SABATO e DOMENICA:

- ✓ Viaggio in bus GT
- ✓ Pensione completa
- ✓ Bevande ai pasti
- ✓ Buono pasto
ultimo giorno
- ✓ Servizio spiaggia
- ✓ Garanzia
annullamento
- ✓ Omaggio

BORMIO

Via Roma, 135
Tel 0342 911689

SONDRIO

Via Torelli, 3
Tel 0342 210091

TALAMONA

Via Don Cusini, 15
Tel 0342 011114

LECCO

Via Besonda Inferiore, 11
Tel 0341 365341

www.sacchiebagagli.it - info@sacchiebagagli.it



0341 365341

ROMAGNA e MARCHE:

prenotare e viaggiare informati

DOCUMENTI PERSONALI

Tutti i viaggiatori dovranno essere in possesso di un documento d'identità in corso di validità (carta d'identità o passaporto) e tesserino sanitario. Data la variabilità della normativa in materia, si consiglia di verificare la regolarità dei propri documenti presso le autorità competenti in tempo utile per la partenza. Nessun rimborso spetterà a chi non potesse iniziare o proseguire il viaggio per mancanza, inesattezza o non validità dei documenti necessari.

VALIDITA' DELLE QUOTE

Le quote di partecipazione pubblicate s'intendono per persona, sono espresse in euro e saranno confermate al raggiungimento di 25 partecipanti al viaggio, salvo diversa indicazione comunicata in agenzia/tabella. Non è previsto capogruppo. Sono possibili modifiche di prezzo fino a 20 giorni prima della data di partenza in seguito a variazioni di costo carburante, tasse aeroportuali, imposte e tasso di cambio applicato.

PAGAMENTI

All'atto della prenotazione sarà richiesto, a titolo di acconto, il 25% della quota complessiva del viaggio, più eventuali quote d'iscrizione ed assicurazioni facoltative. Il saldo dovrà essere regolato 30 giorni prima della prevista partenza. Il mancato rispetto di tali condizioni potrà comportare l'annullamento del contratto di viaggio da parte dell'agenzia.

ASSICURAZIONI

Tutti i prodotti presenti sul catalogo comprendono polizza assicurativa spese mediche, assistenza in viaggio e bagaglio. Le condizioni potranno essere consultate sul sito www.sacchiebagagli.it o richieste in agenzia. In caso di sinistro il cliente dovrà informare tempestivamente l'assicurazione contattando la centrale operativa che fornirà indicazioni per la gestione dell'emergenza. Eventuali pratiche di richiesta rimborso spese dovranno essere gestite direttamente dal cliente entro 5 giorni dal sinistro. Si segnala che tali richieste saranno evase solo se documentabili con certificati e/o ricevute fiscali. Eventuali assicurazioni annullamento e/o polizze integrative, salvo diversa indicazione comunicata in agenzia/tabella, potranno essere richieste in fase di prenotazione.

VIAGGI IN BUS

Assegnazione posti

I posti a sedere saranno assegnati in base alla data di prenotazione. Per i posti in 1° e 2° fila è previsto un supplemento di € 10 per persona/a tratta e dovranno essere richiesti in fase di prenotazione. Tutti i posti saranno definitivamente assegnati alla consegna dei documenti di viaggio. Nel caso in cui i posti richiesti in 1° e 2° fila non potessero essere riconfermati, si provvederà esclusivamente al rimborso del supplemento corrisposto. Eventuali richieste/segnalazioni saranno tenute in considerazione, ma non potranno mai essere garantite. Si ricorda inoltre che per ragioni operative potrebbero comunque rendersi necessari eventuali cambi/modifiche.

Riduzione e supplementi

Per tutti coloro che intendessero viaggiare con i propri mezzi (andata/ritorno), sarà riconosciuto un rimborso forfettario per persona pagante. Il solo passaggio bus viene fornito su richiesta a partire da 7 giorni ante partenza.

Modalità di viaggio

I trasferimenti nei luoghi di vacanza si intendono collettivi e potranno essere effettuati, secondo le località ed il numero dei passeggeri con bus, mini-bus o auto private appositamente noleggiate. In alcuni casi potrà rendersi necessario l'impiego di navette di avvicinamento con conseguente cambio pullman. Tutti gli orari e luoghi di carico/scarico sono da intendersi indicativi e non facenti parte il contratto di viaggio, suscettibili a possibili variazioni. Durante il viaggio è vietato alzarsi dal proprio posto ed è obbligatorio l'utilizzo delle cinture di sicurezza.

Fermate extra

Le fermate extra prevedono un supplemento e sono garantite al raggiungimento di minimo 10 partecipanti, salvo diversa indicazione comunicata in agenzia/tabella. La non riconferma della fermata extra, a causa del mancato raggiungimento del numero minimo, sarà comunicata alla consegna dei documenti di viaggio. Il cliente dovrà quindi scegliere fermata alternativa. L'agenzia si riserva inoltre di aggiungere o modificare, senza preavviso, alcune fermate.

BAGAGLI

I bagagli devono essere regolarmente etichettati per garantirne la rintracciabilità. Il bagaglio viaggia a rischio e pericolo del partecipante, pertanto l'agenzia non potrà essere ritenuta responsabile dell'eventuale smarrimento, furto o danno arrecato al bagaglio stesso.

HOTEL

Classificazione alberghiera

Ogni struttura alberghiera riporta la categoria ufficiale assegnata dalle competenti autorità locali.

Check-in/out

Salvo diversa indicazione, le camere saranno disponibili dopo le ore 14:00 del giorno d'arrivo e dovranno essere rilasciate entro le ore 10:00 del giorno di partenza. L'utilizzo oltre tali termini dovrà essere concordato in loco direttamente con la struttura.

Richieste/Segnalazioni

Particolari esigenze come intolleranze, allergie, disabilità o necessità personali devono essere obbligatoriamente segnalate alla prenotazione. In mancanza di specifica comunicazione si considera che non sussistono condizioni soggettive particolari tali da richiedere servizi o prestazioni differenti. Eventuali altre richieste comunicate dal cliente in fase di prenotazione saranno tempestivamente inoltrate ai fornitori. Se non garantite dal pagamento di un supplemento, sono da considerarsi semplici segnalazioni. In tal caso l'agenzia non si ritiene responsabile se il fornitore non dovesse tenerne conto. Non verranno accettate segnalazioni effettuate durante il viaggio.

Abbinamenti

Nel caso di annullamento di una persona abbinata ad altra, la rimanente dovrà pagare il supplemento singola o doppia uso singola, su riconferma dell'albergatore.

Rientro anticipato

In caso d'interruzione anticipata del soggiorno, il cliente dovrà informare tempestivamente l'agenzia. Nessun rimborso sarà dovuto, salvo dichiarazione scritta dell'hotel.

Bambini

Le riduzioni per i bambini si riferiscono sempre all'età non compiuta, come riportato nelle rispettive tabelle, e sono da intendersi valide per sistemazione in camera con due persone paganti. Nelle strutture che riportano la dicitura "Bambino Gratis", per i bambini compresi nella fascia di età indicata, si procederà con il saldo in loco di ogni eventuale costo. Si segnala che i posti a disposizione sono contingentati. Nel caso in cui le generalità fornite non risultassero veritiere ogni conseguenza rimarrà ad esclusivo carico del cliente, senza alcun diritto di rimborso.

Tassa di soggiorno

La tassa di soggiorno è un'imposta a carattere locale a carico delle persone che alloggiano nelle strutture ricettive di territori classificati come località turistiche/città d'arte. Se applicata ove si effettua la vacanza/soggiorno dovrà essere regolata direttamente dal cliente in loco.

DOCUMENTI DI VIAGGIO

Il documento di viaggio/foglio notizie verrà consegnato ai clienti 4/5 giorni prima della partenza direttamente dall'agenzia. In tale documento saranno fornite le informazioni relative agli orari e punti di ritrovo, recapiti hotel e notizie varie.

CUSTODIA VALORI

L'organizzatore non si assume alcune responsabilità per perdite o furti di valori e/o preziosi conservati sul pullman, nel bagaglio, nelle strutture prenotate o lasciati incustoditi.

CONTROLLO QUALITÀ

L'opinione dei nostri clienti costituisce il criterio sicuro per giudicare la qualità dei viaggi e dei servizi proposti. Per questa ragione, al termine della vostra vacanza, vi invitiamo a compilare e riconsegnare in agenzia il questionario di gradimento accluso ai documenti di viaggio.

ATTENZIONE

Segnaliamo che le informazioni su alberghi, trattamenti, escursioni, destinazioni ed itinerari sono redatte in base alle informazioni in possesso alla stesura del catalogo e possono subire variazioni e/o aggiornamenti senza preavviso. Al fine di evitare spiacevoli incomprensioni a causa di eventuali errori o refusi, vi preghiamo di verificare in agenzia la validità dei prodotti presenti sul catalogo in fase di prenotazione

PENALI

In caso di recesso dal contratto di viaggio da parte del consumatore, oltre alle quote di iscrizione e ai premi assicurativi, verranno applicate le seguenti percentuali di penale del costo complessivo del viaggio che variano a seconda dei giorni mancanti alla data di partenza escluso il giorno stesso della partenza e quello in cui viene effettuata la comunicazione, che deve essere lavorativo:

- fino a 30 giorni prima della partenza 10%;
- da 29 a 20 giorni prima della partenza 30%;
- da 19 a 10 giorni prima della partenza 50%;
- da 9 a 5 giorni prima della partenza 75%;
- da 4 a 0 giorni prima della partenza 100%;

Le modifiche richieste dal cliente a prenotazioni già accettate non obbligano l'organizzatore nei casi in cui non possano essere soddisfatte. In ogni caso qualsiasi richiesta di modifica comporta per il cliente l'addebito fisso di almeno € 30 per persona a cui si aggiungono gli addebiti delle maggiori spese sostenute calcolate in base a quanti giorni prima della partenza prevista del viaggio è stata richiesta la modifica.

*GARANZIA ANNULLAMENTO

La garanzia annullamento inclusa nella quota di partecipazione consente al cliente l'annullamento del viaggio per motivi medici certificabili (escluse patologie preesistenti e gravidanze) con le seguenti trattenute:

- annullamenti sino a 20 giorni dalla partenza: € 30 p/p
- annullamenti da 19 a 9 giorni dalla partenza: € 30 p/p + 10% quota
- annullamenti da 8 a 4 giorni dalla partenza: € 30 p/p + 20% quota

ATTENZIONE: ogni eventuale annullamento dovrà essere tempestivamente segnalato all'agenzia.

ORGANIZZAZIONE TECNICA

AGENZIA TERRALTA VIAGGI E TURISMO di G and G. srl:

Aut. SO n°02/99 (prot.34/409) - Rea SO 58049

AGENZIA SACCHI E BAGAGLI di G and G. srl:

Aut. LC prot. 1056 del 11/03/19 - Rea SO 58049

A copertura delle proprie responsabilità l'agenzia ha provveduto a stipulare con Nobis Compagnia di Assicurazioni Spa polizza n°203445334

Fondo di garanzia "Il Salvagente" n. 2024/1-0645

CONDIZIONI GENERALI DI VENDITA E

CONDIZIONI ASSICURATIVE CONSULTABILI:

www.terraltaviaggi.com - www.sacchiebagagli.it

ATTENZIONE: POICHÉ QUESTO CATALOGO POTREBBE CONTENERE DEGLI ERRORI DI STAMPA ED ALCUNE OFFERTE POTREBBERO ESSERE STATE MODIFICATE, VERIFICATE IN AGENZIA LA VALIDITÀ DELLE STESSA IN FASE DI PRENOTAZIONE.



Riduzione iscritti CGIL

€ 15 per 8 giorni - € 25 per 15 giorni

Per usufruire della riduzione è necessario esibire la tessera in corso di validità all'atto della prenotazione.

RIDUZIONE FORFETTARIA PER VIAGGIO CON MEZZI PROPRI € 30 A PERSONA PAGANTE

Il soggiorno inizia con il pranzo del primo giorno e termina con la colazione dell'ultimo.

Le quote comprendono: viaggio andata e ritorno in bus GT - sistemazione in camera doppia standard presso l'hotel prescelto - trattamento di pensione completa dal pranzo del primo alla colazione dell'ultimo giorno con 1/2 minerale e 1/4 vino p/persona a pasto (salvo diversa indicazione comunicata in agenzia/tabella) - buono pasto ultimo giorno - servizio spiaggia con 1 ombrellone e 2 lettini p/camera (per camere singole ombrellone condiviso ed 1 lettino, salvo diversa indicazione comunicata in agenzia/tabella) esclusa la mattina dell'ultimo giorno - assistenza - assicurazione medico/bagaglio - garanzia annullamento* - omaggio.

Le quote non comprendono: eventuale tassa di soggiorno - extra di carattere personale - tutto quanto non indicato alla voce "le quote comprendono".

VIAGGIA CON STILE: VIAGGIA IN BUS

LINEA 1: VALTELLINA - LECCO MILANO - LODI - PIACENZA

- **Bormio** - Agenzia Terralta
- **Cepina** - Levissima
- **Sondalo** - Bolladore/Stazione bus linea
- **Grosio** - Località Ghisalba/Fermata bus linea
- **Grosotto** - Piazza Municipio
- **Mazzo** - Fermata bus linea
- **Tovo** - Fermata bus linea
- **Lovero** - Supermercato Zampatti
- **Sernio** - Fermata Valchiosa
- **Tirano** - Piazza Marinoni
- **Villa di Tirano** - Stazione FS
- **Bianzone** - Stazione FS
- **Tresenda** - Stazione FS
- **S. Giacomo** - Stazione FS
- **Chiuro** - Ristorante il Baffo
- **Ponte in Valtellina** - Cantina Rainoldi
- **Poggiridenti** - Bar Paolino
- **Sondrio** - Parcheggio Settimo Ponte
- **S. Pietro Berbenno** - Supermercato
- **Ardenno** - Bar La Rotaia
- **Talamona** - Supermercato U2/Ex Simply
- **Morbegno** - Stazione FS
- **Delebio** - Albergo Stelvio
- **Piantedo** - Bar Ristop
- **Lecco** - Agenzia Sacchi e Bagagli
- **Calolziocorte** - Carabinieri
- **Olginate** - Ex Comune
- **Olginate** - La Fiorita
- **Airuno** - Ristorante Pizzeria i due Platani
- **Olgiate Molgora** - Piros Caminetti
- **Calco** - Mobilificio Perego
- **Merate** - Farmacia S. Francesco
- **Cernusco Lombardone** - Ristorante Road House
- **Lomagna** - Ristorante del Pino
- **Vimercate** - Rotonda Ospedale
- **Cascina Gobba** - Stazione MM
- **Lodi** - Casello Autostradale/Rotatoria Supermercato Bennet
- **Casalpusterleno** - Casello Autostradale/Ex Argon
- **Piacenza** - Casello Autostradale Sud/Piazzale Iveco
- **Fidenza** - Casello Autostradale/Agrinascente

Le nostre linee bus **ROMAGNA e MARCHE**
per raggiungere la Riviera Romagnola in massima tranquillità!



LINEA 2: VARESE Supplemento € 35 per persona a tratta Minimo 2 persone

- **Varese** - Stazione FS
- **Gallarate** - Casello Autostradale/Sorelle Raimonda
- **Busto Arsizio** - Uscita Autostrada/Distributore API
- **Legnano** - Uscita Autostrada/Distributore Tamoil
- **Lainate** - Autogrill Villorresi

LINEA 4: BERGAMO Supplemento € 30 per persona a tratta Minimo 2 persone

- **Bergamo** - Hotel Città dei Mille
- **Capriate** - Uscita Autostrada/Ristorante Road House

LINEA 3: COMO - MONZA Supplemento € 35 per persona a tratta Minimo 2 persone

- **Como** - Piazza Matteotti
- **Lipomo** - Farmacia Sovarzi
- **Erba** - Stazione FS
- **Verano** - Bar la Vergine
- **Seregno** - Parcheggio Emerson Automation Solution
- **Lissone** - Leroy Merlin
- **Monza** - San Fruttuoso MC Donald's
- **Monza** - Stadio
- **Sesto San Giovanni** - Torri Ananas

VIAGGIARE CON NOI PERCHÉ

Partenze raddoppiate, per essere prima in vacanza!

Nelle date di maggior affluenza, per ridurre la durata del viaggio, le partenze sono garantite:

**il SABATO da Milano Marittima ad Igea Marina
la DOMENICA da Rimini a Pesaro**

Basta attese, ripartiamo la mattina!

Partenza per il rientro nella mattinata e sosta in autogrill per pasto veloce con buono

Arrivo a casa previsto nel tardo pomeriggio/prima serata



HOTEL SAHARA
M. MARITTIMA ***sup



Situato a circa 100 metri dal mare, immerso nella pineta in zona tranquilla. L’hotel dispone di sala ristorante climatizzata con menù a scelta a pranzo e cena, 2 piscine temperate con vasca jacuzzi, giardino, angolo giochi, sala TV, sala lettura, bar, ascensore, servizio biciclette e Wi-Fi gratuito. Tutte le camere sono dotate di servizi privati, TV, telefono, cassaforte, frigo bar, phon, balcone, Wi-Fi gratuito e aria condizionata/ventilatore a soffitto.

Partenza di sabato	Partenza di domenica	8 giorni 7 notti	Sett. suppl.
-	25/05-01/06	740	630
-	01/06-08/06	750	645
-	08/06-15/06	765	635*
14/06-21/06	-	860	740
21/06-28/06	-	860	850
28/06-05/07	-	965	850
05/07-12/07	-	965	850
12/07-19/07	-	965	970**
-	20/07-27/07	965	850
-	27/07-03/08	965	875
-	03/08-10/08	995	1050
-	10/08-17/08	1170	1025
-	17/08-24/08	1140	730*
23/08-30/08	-	965	740
30/08-06/09	-	860	635
06/09-13/09	-	750	

Riduzioni e supplementi a settimana
Supplemento camera singola: € 77
Supplemento camera doppia uso singola: € 245
Supplemento camera vista mare: € 70 p/p
Riduzione 3*/4° letto sino a 3 anni: GRATIS - pasti al consumo/pagamento in loco - culla gratis
Riduzione 3*/4° letto 11/13 anni: 25%
Riduzione 3*/4° letto adulto: 10%
SPECIALE FAMIGLIE
1 adulto+1 bambino sino a 13 anni = riduzione 20% su 2° quota
1 adulto+2 bambini sino a 16 anni = riduzione 20% su 2°/3° quota
2 adulti+2 bambini sino a 16 anni = 3 quote
PRENOTA PRIMA ENTRO IL 31/03: riduzione 5%
* = 6 notti
** = 8 notti

HOTEL NEGRESCO
M. MARITTIMA ***



Direttamente affacciato sulla spiaggia ed a 1500 metri dal vivace centro di Milano Marittima. Completamente rinnovato di recente, offre una sala ristorante presso hotel Dea con un menù variegato per pranzo e cena. Gli ospiti possono godere di una piscina con idromassaggio, sala TV, bar accogliente e due ascensori. La struttura è dotata di minipalestra e Wi-Fi. Le camere sono progettate per offrire il massimo benessere, complete di servizi privati con box doccia, balcone, TV, cassaforte, asciugacapelli, Wi-Fi e aria condizionata.

Partenza di sabato	Partenza di domenica	8 giorni 7 notti	Sett. suppl.
-	25/05-01/06	740	630
-	01/06-08/06	750	645
-	08/06-15/06	765	635*
14/06-21/06	-	855	740
21/06-28/06	-	855	845
28/06-05/07	-	965	845
05/07-12/07	-	965	845
12/07-19/07	-	965	970**
-	20/07-27/07	965	850
-	27/07-03/08	965	875
-	03/08-10/08	995	1050
-	10/08-17/08	1165	1025
-	17/08-24/08	1135	730*
23/08-30/08	-	965	740
30/08-06/09	-	855	630
06/09-13/09	-	750	-

Pranzi e cene serviti presso vicino Hotel Dea
Riduzioni e supplementi a settimana
Supplemento camera singola: € 154
Supplemento camera doppia uso singola: € 308
Supplemento camera fronte mare: € 231 p/camera
Riduzione 3*/4° letto sino a 1 anno: GRATIS - pasti al consumo/pagamento in loco - culla € 15 a notte/pagamento in loco
Riduzione 3*/4° letto 2/6 anni: 50%
Riduzione 3*/4° letto 6/12 anni: 25%
SPECIALE SINGOLA SENZA SUPPLEMENTO: dal 25/05 al 08/06 e dal 06/09 al 21/09
* = 6 notti
** = 8 notti

HOTEL SANREMO
M. MARITTIMA ***



Situato nelle immediate vicinanze della spiaggia senza strade da attraversare, si trova a 1100 metri dal centro. La struttura offre un ambiente elegante e familiare. Gli ospiti possono usufruire di una piscina con idromassaggio, un giardino con area giochi per bambini. Per il relax è disponibile sala bar, sala TV e saletta giochi per bambini. Il ristorante propone piatti della tradizione italiana. Le camere sono dotate di aria condizionata, balcone, TV, frigobar, cassaforte e bagno privato con box doccia e phon.



Partenza di sabato	Partenza di domenica	8 giorni 7 notti	Sett. suppl.
-	25/05-01/06	705	525
-	01/06-08/06	730	575
-	08/06-15/06	790	575*
14/06-21/06	-	790	575
21/06-28/06	-	790	750
28/06-05/07	-	865	750
05/07-12/07	-	865	750
12/07-19/07	-	865	855**
-	20/07-27/07	865	770
-	27/07-03/08	885	935
-	03/08-10/08	1050	1165
-	10/08-17/08	1280	1115
-	17/08-24/08	1230	705*
23/08-30/08	-	940	675
30/08-06/09	-	790	515
06/09-13/09	-	715	685**
-	14/09-21/09	715	

Sistemazione prevista presso Hotel Sanremo o Hotel Contiental (adiacenti/medesima proprietà)
Riduzioni e supplementi a settimana
Supplemento camera doppia uso singola: 30%
Supplemento camera fronte mare: € 77 p/p
SPECIALE FAMIGLIE
1 adulto+1 bambino sino a 12 anni = riduzione 50% su 2° quota
1 adulto+2 bambini sino a 12 anni = 2 quote
2 adulti+2 bambini sino a 12 anni = 3 quote
* = 6 notti
** = 8 notti

HOTEL IMPERIALE
M. MARITTIMA ****



Situato a pochi passi dal mare e dal centro di Milano Marittima con i suoi negozi. L’hotel, recentemente ristrutturato, dispone di sala ristorante climatizzata con menù a scelta a pranzo e cena, piscina con mini-vasca circolare con acqua meno profonda, vasca idromassaggio in giardino, sala TV, bar, 2 ascensori, minipalestra, hammam (bagno turco con cromo e aroma terapia), noleggio gratuito biciclette e Wi-Fi gratuito. Tutte le camere sono dotate di servizi privati con vasca o doccia, TV, cassaforte, frigo bar, phon, balcone su richiesta, Wi-Fi gratuito e aria condizionata.



Partenza di sabato	Partenza di domenica	8 giorni 7 notti	Sett. suppl.
-	01/06-08/06	755	680
-	08/06-15/06	795	640*
14/06-21/06	-	865	745
21/06-28/06	-	865	745
28/06-05/07	-	865	810
05/07-12/07	-	930	810
12/07-19/07	-	930	925**
-	20/07-27/07	930	820
-	27/07-03/08	940	910
-	03/08-10/08	1025	1005
-	10/08-17/08	1120	980
-	17/08-24/08	1095	690*
23/08-30/08	-	925	695
30/08-06/09	-	815	640
06/09-13/09	-	760	

Riduzioni e supplementi a settimana
Supplemento camera doppia uso singola: 50%
Riduzione 3*/4° letto sino a 7 anni: GRATIS - pasti al consumo/pagamento in loco - culla gratis (escluso dal 10/08 al 24/08 - riduzione 70%)
Riduzione 3*/4° letto 7/13 anni: 50%
Riduzione 3*/4° letto 13/17 anni: 25%
Riduzione 3*/4° letto adulto: 10%
* = 6 notti
** = 8 notti



EMILIA ROMAGNA

MILANO MARITTIMA

HOTEL AMBRA M. MARITTIMA



Situato a pochi passi dalla spiaggia, vicino al centro. L'hotel dispone di sala ristorante climatizzata con menù a scelta a pranzo e cena, servizi per ciclisti, parcheggio interno, Wi-Fi, attenzioni specifiche per i bambini, ascensore e Wi-Fi gratuito. Tutte le camere sono dotate di servizi privati, TV, cassaforte, frigo bar, phon, balcone su richiesta, Wi-Fi gratuito e aria condizionata.

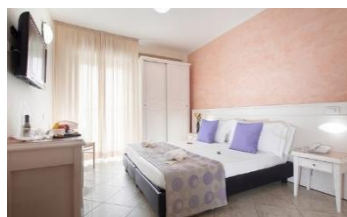

Partenza di sabato	Partenza di domenica	8 giorni 7 notti	Sett. suppl.
-	25/05-01/06	680	575
-	01/06-08/06	695	575
-	08/06-15/06	695	490*
14/06-21/06	-	695	575
21/06-28/06	-	695	610
28/06-05/07	-	730	615
05/07-12/07	-	730	615
12/07-19/07	-	730	730**
-	20/07-27/07	760	640
-	27/07-03/08	760	640
-	03/08-10/08	760	825
-	10/08-17/08	940	825
-	17/08-24/08	940	615*
23/08-30/08	-	850	595
30/08-06/09	-	715	575
06/09-13/09	-	695	565**
-	14/09-21/09	595	€

Riduzioni e supplementi a settimana

Supplemento camera singola: € 98
Supplemento camera doppia uso singola: € 154
Riduzione 3*/4° letto sino a 4 anni: GRATIS - pasti al consumo/pagamento in loco - culla gratis
Riduzione 3*/4° letto 4/12 anni: 50%
Riduzione 3*/4° letto adulto: 10%
* = 6 notti
** = 8 notti

HOTEL FRANCA M. MARITTIMA



Situato a circa 200 metri dal mare, a circa 650 metri dal centro di Cervia e circa 950 metri dal centro di Milano Marittima, offre un ambiente accogliente. La struttura dispone di piscina all'aperto, Wi-Fi gratuito in tutte le aree, ampio giardino e campo da tennis in terra rossa per gli amanti dello sport. Gli ospiti possono gustare piatti della cucina tradizionale, nazionale e internazionale. Le camere, alcune con balcone, sono dotate di aria condizionata, TV, minibar, cassaforte e bagno privato.

Partenza di sabato	Partenza di domenica	8 giorni 7 notti	Sett. suppl.
-	25/05-01/06	755	560
-	01/06-08/06	770	585
-	08/06-15/06	795	585*
14/06-21/06	-	795	585
21/06-28/06	-	795	585
28/06-05/07	-	795	585
05/07-12/07	-	795	585
12/07-19/07	-	795	680**
-	20/07-27/07	805	580
-	27/07-03/08	805	620
-	03/08-10/08	840	690
-	10/08-17/08	925	660
-	17/08-24/08	885	630*
23/08-30/08	-	850	590
30/08-06/09	-	810	555
06/09-13/09	-	770	650**
-	14/09-21/09	755	€

Riduzioni e supplementi a settimana

Supplemento camera singola: € 196
Supplemento camera doppia uso singola: € 196
Supplemento camera vista mare: € 42 p/p
Riduzione 3*/4° letto sino a 2 anni: GRATIS - pasti al consumo/pagamento in loco - culla gratis
Riduzione 3*/4° letto 2/9 anni: 50%
Riduzione 3*/4° letto 9/14 anni: 20%
Riduzione 3*/4° letto adulto: 10%
SPECIALE SENIOR OVER 65 IN DOPPIA: riduzione 2%
* = 6 notti
** = 8 notti

HOTEL MONDIAL PINARELLA



Situato vicino al mare e alla famosa pineta di Pinarella. L'hotel, recente e moderno, dispone di sala ristorante con menù a scelta a pranzo e cena, piccola piscina e idromassaggio, ampio giardino, bar, sala TV, ascensore, servizio biciclette/rischiò e Wi-Fi gratuito. Tutte le camere sono dotate di servizi privati con box doccia, TV, telefono, cassaforte, phon, frigobar, balcone, Wi-Fi gratuito e aria condizionata.



Partenza di sabato	Partenza di domenica	8 giorni 7 notti	Sett. suppl.
-	25/05-01/06	580	475
-	01/06-08/06	590	545
-	08/06-15/06	665	470*
14/06-21/06	-	665	545
21/06-28/06	-	665	545
28/06-05/07	-	665	545
05/07-12/07	-	665	545
12/07-19/07	-	665	625**
-	20/07-27/07	665	555
-	27/07-03/08	675	660
-	03/08-10/08	775	810
-	10/08-17/08	950	620
-	17/08-24/08	750	470*
23/08-30/08	-	665	460
30/08-06/09	-	585	460
06/09-13/09	-	585	480**
-	14/09-21/09	540	€

Riduzioni e supplementi a settimana

Supplemento camera singola: 20%
Riduzione 3*/4° letto sino a 1 anno: GRATIS - pasti al consumo/pagamento in loco - culla € 15 a notte/pagamento in loco
Riduzione 3*/4° letto 1/6 anni: 50%
Riduzione 3*/4° letto 6/15 anni: 25%
Riduzione 3*/4° letto adulto: 10%
SPECIALE FAMIGLIE
2 adulti+2 bambini sino a 15 anni = 3 quote
4 adulti in quadrupla = 3 quote e mezzo
SPECIALE SENIOR OVER 65 IN DOPPIA: riduzione 8% (offerta valida dal 25/05 al 01/06 e dal 06/09 al 21/09)
PRENOTA PRIMA ENTRO IL 31/03: riduzione 5%
* = 6 notti
** = 8 notti

HOTEL AMICO PINARELLA



Situato vicino alla spiaggia e alla pineta secolare. L'hotel dispone di sala ristorante con menù a scelta a pranzo e cena, piscina con cascata d'acqua, vasca idromassaggio, area giochi interna ed esterna, veranda, sala lettura, ascensore, deposito bagagli e Wi-Fi gratuito. Tutte le camere sono dotate di nuovi arredi, servizi privati con box doccia, balcone, TV, cassaforte, phon, frigobar, Wi-Fi gratuito e aria condizionata.

Partenza di sabato	Partenza di domenica	8 giorni 7 notti	Sett. suppl.
-	25/05-01/06	590	425
-	01/06-08/06	610	495
-	08/06-15/06	695	495*
14/06-21/06	-	695	495
21/06-28/06	-	695	495
28/06-05/07	-	695	555
05/07-12/07	-	760	555
12/07-19/07	-	760	645**
-	20/07-27/07	760	570
-	27/07-03/08	770	645
-	03/08-10/08	860	685
-	10/08-17/08	910	655
-	17/08-24/08	880	520*
23/08-30/08	-	720	480
30/08-06/09	-	680	480
06/09-13/09	-	680	480**
-	14/09-21/09	590	€

Riduzioni e supplementi a settimana

Supplemento camera singola: € 126
Supplemento camera doppia uso singola: € 238
Supplemento camera vista mare: € 56 p/p
Riduzione 3*/4° letto sino a 2 anni: GRATIS - pasti al consumo/pagamento in loco - culla gratis
Riduzione 3*/4° letto 2/12 anni: 50%
Riduzione 3*/4° letto 12/16 anni: 20%
Riduzione 3*/4° letto adulto: 10%
SPECIALE FAMIGLIE
2 adulti+2 bambini sino a 16 anni = 3 quote
4 adulti in quadrupla = 3 quote e mezzo
SPECIALE SENIOR OVER 65 IN DOPPIA: riduzione 2% (offerta valida dal 25/05 al 01/06 e dal 06/09 al 21/09)
SPECIALE SINGOLA SENZA SUPPLEMENTO: dal 25/05 al 01/06 e dal 06/09 al 21/09
PRENOTA PRIMA ENTRO IL 31/03: riduzione 3%
* = 6 notti
** = 8 notti

**HOTEL ABC**
PINARELLA *** sup

Situato nel cuore di Pinarella di Cervia, a circa 200 metri dal mare, attraversando la splendida pineta. La struttura dispone di piscina panoramica con idromassaggio sulla terrazza, Wi-Fi gratuito, giardino e biciclette fino ad esaurimento. Gli ospiti possono gustare piatti della cucina romagnola, vegetariana e vegana presso il ristorante interno, rinomato per la cura dei dettagli. Le camere, alcune con balcone, sono dotate di aria condizionata, TV, cassaforte, frigobar e bagno privato con box doccia e phon.

Partenza di sabato	Partenza di domenica	8 giorni 7 notti	Sett. suppl.
-	25/05-01/06	540	515
-	01/06-08/06	635	605
-	08/06-15/06	725	565*
14/06-21/06	-	775	680
21/06-28/06	-	795	730
28/06-05/07	-	850	730
05/07-12/07	-	850	730
12/07-19/07	-	850	820**
-	20/07-27/07	835	645
-	27/07-03/08	790	805
-	03/08-10/08	930	910
-	10/08-17/08	1020	855
-	17/08-24/08	970	625*
23/08-30/08	-	850	665
30/08-06/09	-	785	490
06/09-13/09	-	615	655**
-	14/09-21/09	615	€

Riduzioni e supplementi a settimana

Supplemento camera singola: 20%

Supplemento camera superior: € 70 p/p

Riduzione camera classic/no balcone: € 35 p/p

Riduzione 3°/4° letto sino a 2 anni: GRATIS -

pasti al consumo/pagamento in loco - culla

gratis

Riduzione 3°/4° letto 2/8 anni: 50%

Riduzione 3°/4° letto 8/14 anni: 20%

Riduzione 3°/4° letto adulto: 10%

SPECIALE SINGOLA SENZA SUPPLEMENTO: dal

25/05 al 01/06

PRENOTA PRIMA ENTRO IL 31/03: riduzione 5%

* = 6 notti

** = 8 notti

HOTEL ANTONY
PINARELLA ***

Situato a circa 200 metri dalla spiaggia, attraversando la pineta. L'hotel offre un ambiente ideale per una vacanza all'insegna del comfort. La struttura dispone di piscina privata con solarium attrezzato, idromassaggio e Wi-Fi gratuito nelle aree comuni. Il ristorante propone piatti tipici della cucina romagnola con un ricco buffet di verdure e antipasti. Le camere sono dotate di aria condizionata, TV, cassaforte, balcone e bagno privato con box doccia e phon.

Partenza di sabato	Partenza di domenica	8 giorni 7 notti	Sett. suppl.
-	25/05-01/06	495	420
-	01/06-08/06	520	590
-	08/06-15/06	710	505*
14/06-21/06	-	710	530
21/06-28/06	-	710	560
28/06-05/07	-	770	560
05/07-12/07	-	770	560
12/07-19/07	-	770	650**
-	20/07-27/07	765	550
-	27/07-03/08	765	735
-	03/08-10/08	850	805
-	10/08-17/08	925	735
-	17/08-24/08	855	560*
23/08-30/08	-	775	595
30/08-06/09	-	635	465
06/09-13/09	-	520	535**
-	14/09-21/09	510	€

Riduzioni e supplementi a settimana

Supplemento camera singola: 20%

Riduzione 3°/4° letto sino a 3 anni: GRATIS -

pasti al consumo/pagamento in loco - culla

gratis

Riduzione 3°/4° letto 3/12 anni: 50%

Riduzione 3°/4° letto 12/16 anni: 20%

Riduzione 3°/4° letto adulto: 10%

SPECIALE FAMIGLIE

1 adulto+1 bambino sino a 12 anni = riduzione

50% su 2° quota

1 adulto+2 bambini sino a 16 anni = riduzione

30% su 2°/3° quota

2 adulti+2 bambini sino a 16 anni = 3 quote

4 adulti in quadrupla = 3 quote e mezzo

SPECIALE SENIOR OVER 65 IN DOPPIA:

riduzione 2%

SPECIALE SINGOLA SENZA SUPPLEMENTO: dal

25/05 al 08/06 e dal 06/09 al 21/09

PRENOTA PRIMA ENTRO IL 31/03: riduzione 5%

* = 6 notti

** = 8 notti

HOTEL EMBASSY
CESENATICO *** sup

Situato a circa 50 metri dal mare. La struttura offre piscina con idromassaggio, terrazza panoramica attrezzata con lettini e connessione Wi-Fi gratuita. Il ristorante propone piatti della cucina italiana e romagnola. Per il divertimento degli ospiti sono disponibili attività come mini golf, ping pong e noleggio biciclette. Le camere sono dotate di aria condizionata, balcone, TV, cassaforte e bagno privato con box doccia.



Partenza di sabato	Partenza di domenica	8 giorni 7 notti	Sett. suppl.
-	25/05-01/06	640	540
-	01/06-08/06	660	580
-	08/06-15/06	695	495*
14/06-21/06	-	695	710
21/06-28/06	-	825	710
28/06-05/07	-	825	710
05/07-12/07	-	825	815
12/07-19/07	-	925	930**
-	20/07-27/07	925	805
-	27/07-03/08	925	745
-	03/08-10/08	925	-
23/08-30/08	-	925	605
30/08-06/09	-	725	605
06/09-13/09	-	725	€

Riduzioni e supplementi a settimana

Supplemento camera singola: su richiesta

* = 6 notti

** = 8 notti

HOTEL ROYAL
CESENATICO ****

Situato in posizione fronte mare, in zona tranquilla. L'hotel dispone di sala ristorante panoramica e climatizzata con menù a scelta a pranzo e cena, piscina climatizzata e cascate d'acqua, sauna e idromassaggio, terrazza attrezzata, ascensore e Wi-Fi gratuito. Tutte le camere sono dotate di servizi privati, TV, telefono, cassaforte, frigo bar, phon, balcone e aria condizionata. Animazione con serate musicali a tema e giochi.



Partenza di sabato	Partenza di domenica	8 giorni 7 notti	Sett. suppl.
-	25/05-01/06	665	570
-	01/06-08/06	690	640
-	08/06-15/06	760	550*
14/06-21/06	-	760	650
21/06-28/06	-	770	705
28/06-05/07	-	825	705
05/07-12/07	-	825	705
12/07-19/07	-	825	805**
-	20/07-27/07	825	715
-	27/07-03/08	835	765
-	03/08-10/08	885	765
-	10/08-17/08	885	765
-	17/08-24/08	885	565*
23/08-30/08	-	775	590
30/08-06/09	-	710	560
06/09-13/09	-	675	640**
-	14/09-21/09	675	€

Sistemazione in CAMERA SUPERIOR**Riduzioni e supplementi a settimana**

Supplemento camera singola: € 126

Supplemento camera doppia uso singola: € 196

Supplemento camera vista mare: € 56 p/p

Riduzione 3°/4° letto sino a 4 anni: GRATIS -

pasti al consumo/pagamento in loco - culla

gratis

Riduzione 3°/4° letto 4/12 anni: 50%

Riduzione 3°/4° letto adulto: 15%

SPECIALE FAMIGLIE

1 adulto+1 bambino 1/5 anni = 1 quota e mezzo

1 adulto+2 bambini 1/9 anni = 2 quote

4 adulti in quadrupla = 3 quote e mezzo

* = 6 notti

** = 8 notti

**HOTEL MIOMAR
GATTEO**



Situato a pochi passi dalla spiaggia, si affaccia su piazza Secondo Casadei e sul lungomare Carducci, cuore delle attività turistiche della cittadina. L'hotel dispone di sala ristorante climatizzata con menù a scelta a pranzo e cena, sala lettura, ascensore, servizio biciclette, deposito bagagli e Wi-Fi gratuito. Tutte le camere sono dotate di servizi privati con box doccia, TV, telefono, cassaforte, balcone, phon, frigobar su richiesta a pagamento, Wi-Fi gratuito e aria condizionata. Animazione in spiaggia.



Partenza di sabato	Partenza di domenica	8 giorni 7 notti	Sett. suppl.
-	25/05-01/06	625	550
-	01/06-08/06	670	565
-	08/06-15/06	685	485*
14/06-21/06	-	685	565
21/06-28/06	-	685	595
28/06-05/07	-	720	595
05/07-12/07	-	720	630
12/07-19/07	-	755	725**
-	20/07-27/07	755	655
-	27/07-03/08	775	705
-	03/08-10/08	820	810
-	10/08-17/08	925	760
-	17/08-24/08	880	585*
23/08-30/08	-	805	630
30/08-06/09	-	750	590
06/09-13/09	-	710	610**
-	14/09-21/09	650	-

Sistemazione in CAMERA ECONOMY**Riduzioni e supplementi a settimana**

Supplemento camera doppia uso singola: € 161

Supplemento camera fronte mare: € 105

p/camera

Supplemento camera Romagna Mia: € 63 p/p

Riduzione 3°/4° letto sino a 1 anno: GRATIS -

pasti al consumo/pagamento in loco - culla

gratis

Riduzione 3°/4° letto 1/12 anni: 50%

Riduzione 3°/4° letto adulto: 10%

* = 6 notti

** = 8 notti

**HOTEL WEST END
GATTEO**



Situato in centro, a circa 300 metri dal mare. L'hotel dispone di sala ristorante climatizzata con menù a scelta a pranzo e cena, sala lettura, sala TV, sala giochi, ascensore, servizio biciclette e Wi-Fi gratuito. Tutte le camere sono dotate di servizi privati, TV, telefono, cassaforte, balcone, Wi-Fi gratuito e aria condizionata. Animazione per grandi e piccini.



Partenza di sabato	Partenza di domenica	8 giorni 7 notti	Sett. suppl.
-	01/06-08/06	550	450
-	08/06-15/06	550	395*
14/06-21/06	-	590	465
21/06-28/06	-	590	485
28/06-05/07	-	605	485
05/07-12/07	-	605	485
12/07-19/07	-	605	550**
-	20/07-27/07	605	495
-	27/07-03/08	630	580
-	03/08-10/08	695	580
-	10/08-17/08	695	495
-	17/08-24/08	615	425*
23/08-30/08	-	615	450
30/08-06/09	-	550	€

Riduzioni e supplementi a settimana

Supplemento camera singola: € 70

Riduzione 3°/4° letto sino a 2 anni: GRATIS -

pasti al consumo/pagamento in loco - culla

gratis

Riduzione 3°/4° letto 2/12 anni: 50%

Riduzione 3°/4° letto adulto: 10%

* = 6 notti

** = 8 notti

**HOTEL ALBA D'ORO
GATTEO**



Situato accanto alla spiaggia, in zona tranquilla e verde. L'hotel dispone di sala ristorante con ricco buffet a pranzo e cena, 3 piscine con lettini e ombrelloni, bar, ascensore, area giardino e Wi-Fi gratuito. Tutte le camere, con arredamento rinnovato, sono dotate di servizi privati, TV, phon, cassaforte, balcone, aria condizionata e Wi-Fi gratuito. Animazione in spiaggia.



Partenza di sabato	Partenza di domenica	8 giorni 7 notti	Sett. suppl.
-	25/05-01/06	625	530
-	01/06-08/06	650	630
-	08/06-15/06	750	570*
14/06-21/06	-	785	665
21/06-28/06	-	785	705
28/06-05/07	-	825	705
05/07-12/07	-	825	705
12/07-19/07	-	825	805**
-	20/07-27/07	825	715
-	27/07-03/08	835	765
-	03/08-10/08	835	765
-	10/08-17/08	885	765
-	17/08-24/08	885	595*
23/08-30/08	-	815	635
30/08-06/09	-	750	535
06/09-13/09	-	650	610**
-	14/09-21/09	640	€

Sistemazione in CAMERA BELLAVITA**Riduzioni e supplementi a settimana**

Supplemento camera singola: € 196

Supplemento camera doppia uso singola: su

richiesta

Riduzione 3° letto sino a 4 anni: GRATIS - pasti al

consumo/pagamento in loco - culla gratis

Riduzione 4° letto sino a 4 anni: 50%

Riduzione 3°/4° letto 4/13 anni: 50%

Riduzione 3°/4° letto adulto: 15%

SPECIALE FAMIGLIE

1 adulto+1 bambino 1/5 anni = 1 quota e mezzo

1 adulto+2 bambini 1/9 anni = 2 quote

4 adulti in quadrupla = 3 quote e mezzo

* = 6 notti

** = 8 notti

**HOTEL PRINCIPE
GATTEO**



Situato a circa 30 metri dalla spiaggia. L'hotel, recentemente ristrutturato, dispone di sala ristorante con menù a scelta a pranzo e cena, sala lettura, sala TV, bar, ascensore, area giardino, biciclette e Wi-Fi gratuito. Tutte le camere sono dotate di servizi privati, TV, phon e aria condizionata.



Partenza di sabato	Partenza di domenica	8 giorni 7 notti	Sett. suppl.
-	25/05-01/06	610	505
-	01/06-08/06	625	505
-	08/06-15/06	625	455*
14/06-21/06	-	650	530
21/06-28/06	-	650	530
28/06-05/07	-	650	530
05/07-12/07	-	650	550
12/07-19/07	-	675	650**
-	20/07-27/07	685	585
-	27/07-03/08	705	620
-	03/08-10/08	740	620
-	10/08-17/08	740	555
-	17/08-24/08	675	430*
23/08-30/08	-	625	505
30/08-06/09	-	625	475
06/09-13/09	-	595	€

Riduzioni e supplementi a settimana

Supplemento camera singola: € 112

Riduzione 3°/4° letto sino a 2 anni: GRATIS -

pasti al consumo/pagamento in loco

Riduzione 3°/4° letto 2/5 anni: 50%

Riduzione 3°/4° letto 5/8 anni: 30%

Riduzione 3°/4° letto 8/12 anni: 20%

Riduzione 3°/4° letto adulto: 10%

* = 6 notti

** = 8 notti

HOTEL ADRIATICO
GATTEO



Situato a pochi passi dalla spiaggia. La struttura offre piscina privata con solarium attrezzato, area lounge e Wi-Fi gratuito. Gli ospiti possono gustare piatti della cucina romagnola e internazionale presso il ristorante con un'attenzione particolare ai dettagli e alla qualità. Le camere, alcune con balcone, sono dotate di aria condizionata, TV a schermo piatto, cassaforte e bagno privato con doccia.

Partenza di sabato	Partenza di domenica	8 giorni 7 notti	Sett. suppl.
-	01/06-08/06	640	585
-	08/06-15/06	700	515*
14/06-21/06	-	700	605
21/06-28/06	-	700	600
28/06-05/07	-	715	600
05/07-12/07	-	715	615
12/07-19/07	-	715	705**
-	20/07-27/07	715	590
-	27/07-03/08	700	700
-	03/08-10/08	805	770
-	10/08-17/08	860	745
-	17/08-24/08	840	570*
23/08-30/08	-	760	590
30/08-06/09	-	700	565
06/09-13/09	-	665	645**
-	14/09-21/09	665	€

Riduzioni e supplementi a settimana

Supplemento camera singola: € 140

Supplemento camera doppia uso singola: € 189

Riduzione 3*/4* letto sino a 2 anni: GRATIS - pasti al consumo/pagamento in loco - culla gratis

Riduzione 3*/4* letto 2/6 anni: 50%

Riduzione 3*/4* letto 6/10 anni: 25%

Riduzione 3*/4* letto adulto: 10%

SPECIALE FAMIGLIE

2 adulti+2 bambini 2/13 anni = 3 quote

* = 6 notti

** = 8 notti

HOTEL ADRIA
BELLARIA



Situato a circa 50 metri dal mare con accesso diretto, in comoda posizione anche rispetto al centro commerciale, alla passeggiata serale e ai locali notturni. L'hotel dispone di sala ristorante climatizzata con menù a scelta a pranzo e cena, sala TV, accogliente soggiorno, cocktail bar, ascensore, solarium, giochi per bambini e servizio biciclette. Tutte le camere sono dotate di servizi privati, TV, telefono, cassaforte, phon, balcone e aria condizionata. Gestione familiare.

Partenza di sabato	Partenza di domenica	8 giorni 7 notti	Sett. suppl.
-	25/05-01/06	505	455
-	01/06-08/06	580	455
-	08/06-15/06	580	410*
14/06-21/06	-	605	540
21/06-28/06	-	665	540
28/06-05/07	-	665	540
05/07-12/07	-	665	540
12/07-19/07	-	665	615**
-	20/07-27/07	665	540
-	27/07-03/08	665	640
-	03/08-10/08	770	750
-	10/08-17/08	875	750
-	17/08-24/08	875	430*
23/08-30/08	-	625	460
30/08-06/09	-	585	410
06/09-13/09	-	535	€

Riduzioni e supplementi a settimana

Supplemento camera singola: € 84

Supplemento camera doppia uso singola: € 147

Supplemento camera vista mare: € 56 p/p

Riduzione 3*/4* letto sino a 4 anni: GRATIS - pasti al consumo/pagamento in loco - culla gratis

Riduzione 3*/4* letto 4/12 anni: 50%

Riduzione 3*/4* letto adulto: 10%

SPECIALE FAMIGLIE

1 adulto+1 bambino sino a 12 anni = 1 quota e mezzo (offerta valida dal 25/05 al 01/06)

1 adulto+1 bambino sino a 12 anni = riduzione 15% su 2° quota

2 adulti+1 bambino sino a 12 anni = 2 quote (offerta valida dal 25/05 al 01/06)

2 adulti+2 bambini sino a 12 anni = 2 quote e mezzo (offerta valida dal 25/05 al 01/06)

SPECIALE SINGOLA SENZA SUPPLEMENTO: dal 25/05 al 01/06

* = 6 notti

** = 8 notti

HOTEL TIBIDABO
BELLARIA



Situato direttamente sulla spiaggia ed a circa 200 metri dall'isola pedonale. La struttura dispone di sala panoramica con vista mare, ristorante interno che propone piatti della cucina romagnola e internazionale e bar per momenti di relax. Gli ospiti possono usufruire di Wi-Fi gratuito in tutte le aree e di biciclette fino ad esaurimento. Le camere sono dotate di aria condizionata, balcone, TV, cassaforte e bagno privato con doccia.

Partenza di sabato	Partenza di domenica	8 giorni 7 notti	Sett. suppl.
-	25/05-01/06	705	605
-	01/06-08/06	725	650
-	08/06-15/06	770	555*
14/06-21/06	-	770	650
21/06-28/06	-	770	680
28/06-05/07	-	795	680
05/07-12/07	-	795	680
12/07-19/07	-	795	785**
-	20/07-27/07	810	725
-	27/07-03/08	845	795
-	03/08-10/08	915	895
-	10/08-17/08	1010	760
-	17/08-24/08	880	595*
23/08-30/08	-	815	595
30/08-06/09	-	715	515
06/09-13/09	-	635	590**
-	14/09-21/09	635	€

Sistemazione in CAMERA VISTA PANORAMICA
CON BALCONE

Aria condizionata su richiesta/pagamento in loco € 10 al giorno

Riduzioni e supplementi a settimana

Supplemento camera singola: € 119

Riduzione 3*/4* letto 0/7 anni: 30%

Riduzione 3*/4* letto 7/13 anni: 20%

HOTEL BELLAVISTA
BELLARIA



Situato direttamente sul lungomare. L'hotel dispone di sala ristorante con menu a scelta a pranzo e cena, ascensore, Wi-Fi gratuito e terrazza. Tutte le camere sono dotate di servizi privati, TV, phon, cassaforte, telefono, balcone, aria condizionata e Wi-Fi gratuito.



Partenza di sabato	Partenza di domenica	8 giorni 7 notti	Sett. suppl.
-	25/05-01/06	675	565
-	01/06-08/06	685	585
-	08/06-15/06	705	495*
14/06-21/06	-	705	640
21/06-28/06	-	760	650
28/06-05/07	-	770	650
05/07-12/07	-	770	650
12/07-19/07	-	770	740**
-	20/07-27/07	770	650
-	27/07-03/08	770	665
-	03/08-10/08	785	750
-	10/08-17/08	865	750
-	17/08-24/08	865	555*
23/08-30/08	-	785	650
30/08-06/09	-	770	555
06/09-13/09	-	675	620**
-	14/09-21/09	660	€

Riduzioni e supplementi a settimana

Supplemento camera doppia uso singola: € 133

Riduzione 3*/4* letto sino a 3 anni: GRATIS -

pasti al consumo/pagamento in loco - culla

gratis

Riduzione 3*/4* letto 3/5 anni: 50%

Riduzione 3*/4* letto 5/8 anni: 25%

Riduzione 3*/4* letto adulto: 10%

* = 6 notti

** = 8 notti



HOTEL HOLIDAY PARK IGEA MARINA ★★★



Situato sul lungomare, in zona tranquilla, a pochi passi dal viale pedonale. L'hotel dispone di ampia sala ristorante climatizzata con menù a scelta a pranzo e cena, piscina con acquascivolo, sala TV, sala soggiorno, area giochi per bambini, american-bar, ascensore, grande veranda/giardino attrezzata e servizio biciclette. Tutte le camere sono dotate di servizi privati, TV, telefono, cassaforte, phon e aria condizionata. Animazione.



Partenza di sabato	Partenza di domenica	8 giorni 7 notti	Sett. suppl.
-	25/05-01/06	680	585
-	01/06-08/06	705	640
-	08/06-15/06	765	515*
14/06-21/06	-	765	705
21/06-28/06	-	830	705
28/06-05/07	-	830	705
05/07-12/07	-	830	705
12/07-19/07	-	830	810**
-	20/07-27/07	830	740
-	27/07-03/08	860	875
-	03/08-10/08	995	865
-	10/08-17/08	985	790
-	17/08-24/08	910	585*
23/08-30/08	-	805	680
30/08-06/09	-	805	€

Servizio spiaggia presso area privata hotel
Riduzioni e supplementi a settimana
Supplemento camera singola: € 133
Supplemento camera doppia uso singola: € 175
Riduzione 3*/4* letto sino a 2 anni: GRATIS - pasti al consumo/pagamento in loco - culla gratis
Riduzione 3*/4* letto 2/7 anni: 50%
Riduzione 3*/4* letto adulto: 10%
SPECIALE FAMIGLIE
2 adulti+2 bambini sino a 14 anni = 3 quote
* = 6 notti
** = 8 notti

HOTEL TETI IGEA MARINA ★★★



Situato direttamente sulla spiaggia di Igea Marina. La struttura dispone di sala ristorante panoramica con vista mare che propone deliziose specialità della cucina romagnola. Per momenti di svago, gli ospiti possono approfittare del bar e servizi di animazione per famiglie e bambini, Wi-Fi gratuito. Le camere sono dotate di aria condizionata, balcone, TV, cassaforte e bagno privato con doccia.



Partenza di sabato	Partenza di domenica	8 giorni 7 notti	Sett. suppl.
-	25/05-01/06	760	660
-	01/06-08/06	775	660
-	08/06-15/06	775	565*
14/06-21/06	-	775	660
21/06-28/06	-	775	685
28/06-05/07	-	795	685
05/07-12/07	-	795	685
12/07-19/07	-	795	785**
-	20/07-27/07	795	685
-	27/07-03/08	795	685
-	03/08-10/08	795	-
23/08-30/08	-	795	660
30/08-06/09	-	775	660
06/09-13/09	-	775	-

Riduzioni e supplementi a settimana
Supplemento camera singola: € 84
Supplemento camera doppia uso singola: € 154
Supplemento camera fronte mare: € 56 p/p
Riduzione 3*/4* letto sino a 4 anni: GRATIS - pasti al consumo/pagamento in loco - culla gratis
Riduzione 3*/4* letto 4/9 anni: 50%
Riduzione 3*/4* letto 9/15 anni: 25%
Riduzione 3*/4* letto adulto: 10%
PRENOTA PRIMA ENTRO IL 31/03: riduzione 5%
* = 6 notti
** = 8 notti

HOTEL FLORIDA PARK IGEA MARINA ★★★



Situato sul lungomare, in zona tranquilla, a pochi passi dal viale pedonale. L'hotel dispone di accogliente sala ristorante climatizzata con menù a scelta a pranzo e cena, piscina con acquascivolo presso il vicino hotel Holiday Park, sala soggiorno e relax, sala TV, american bar, ascensore, grande veranda attrezzata e Wi-Fi gratuito nelle aree comuni. Tutte le camere sono dotate di servizi privati, TV, telefono, balcone, Wi-Fi gratuito e aria condizionata. Animazione.



Partenza di sabato	Partenza di domenica	8 giorni 7 notti	Sett. suppl.
-	25/05-01/06	610	505
-	01/06-08/06	630	535
-	08/06-15/06	655	455*
14/06-21/06	-	655	615
21/06-28/06	-	735	615
28/06-05/07	-	735	615
05/07-12/07	-	735	615
12/07-19/07	-	735	705**
-	20/07-27/07	740	645
-	27/07-03/08	770	790
-	03/08-10/08	915	780
-	10/08-17/08	895	685
-	17/08-24/08	810	515*
23/08-30/08	-	720	600
30/08-06/09	-	720	€

Servizio spiaggia presso area privata hotel
Riduzioni e supplementi a settimana
Supplemento camera singola: € 133
Supplemento camera doppia uso singola: € 175
Riduzione 3*/4* letto sino a 2 anni: GRATIS - pasti al consumo/pagamento in loco - culla gratis
Riduzione 3*/4* letto 2/12 anni: 50%
Riduzione 3*/4* letto adulto: 10%
SPECIALE FAMIGLIE
1 adulto+1 bambino sino a 12 anni = riduzione 10% su 2° quota
1 adulto+2 bambini sino a 12 anni = riduzione 10% sulla 2° quota e 40% sulla 3° quota
* = 6 notti
** = 8 notti

HOTEL BLUMEN VIS. DI RIMINI ★★★



Situato direttamente sulla spiaggia di Viserbella. La struttura dispone di sala da pranzo ampia e luminosa con menù a scelta, bar con accesso diretto alla spiaggia, animazione per grandi e piccini, sala TV e Wi-Fi gratuito. Le camere sono dotate di aria condizionata, TV, cassaforte e bagno privato con doccia.



Partenza di domenica	8 giorni 7 notti	Sett. suppl.
25/05-01/06	605	450
01/06-08/06	630	495
08/06-15/06	695	495
15/06-22/06	695	505
22/06-29/06	695	535
29/06-06/07	750	535
06/07-13/07	750	535
13/07-20/07	750	545
20/07-27/07	750	580
27/07-03/08	795	655
03/08-10/08	880	705
10/08-17/08	935	630
17/08-24/08	855	560
24/08-31/08	770	490
31/08-07/09	670	430
07/09-14/09	620	430
14/09-21/09	610	€

Riduzioni e supplementi a settimana
Supplemento camera doppia uso singola: € 196
Riduzione 3*/4* letto sino a 3 anni: GRATIS - pasti al consumo/pagamento in loco - culla gratis
Riduzione 3*/4* letto 3/11 anni: 50%
Riduzione 3*/4* letto 11/17 anni: 25%
Riduzione 3*/4* letto adulto: 10%
PRENOTA PRIMA ENTRO IL 31/03: riduzione 2%



HOTEL NEW PRIMULA RIMINI/M. CEN. ★★★



Situato a circa 150 metri dalla spiaggia e a circa 100 metri dalla passeggiata lungomare dove si trovano negozi, bar, pub, discoteche, gelaterie e bancarelle. L'hotel dispone di sala ristorante climatizzata con menù a scelta a pranzo e cena, giardino, ascensore, Wi-Fi gratuito e servizio biciclette. Tutte le camere sono dotate di servizi privati, TV, cassaforte, phon, Wi-Fi gratuito e aria condizionata. Animazione per grandi e piccini in spiaggia. Gestione familiare.

Partenza di domenica	8 giorni 7 notti	Sett. suppl.
25/05-01/06	505	405
01/06-08/06	525	415
08/06-15/06	535	495
15/06-22/06	620	495
22/06-29/06	620	495
29/06-06/07	620	495
06/07-13/07	620	495
13/07-20/07	620	515
20/07-27/07	635	535
27/07-03/08	660	685
03/08-10/08	805	655
10/08-17/08	780	485
17/08-24/08	610	410
24/08-31/08	530	410
31/08-07/09	530	410
07/09-14/09	530	€

Riduzioni e supplementi a settimana

Supplemento camera singola: € 84
Supplemento camera doppia uso singola: € 126
Riduzione 3³/4⁴ letto sino a 6 anni: GRATIS - pasti al consumo/pagamento in loco - culla gratis
Riduzione 3³/4⁴ letto 6/12 anni: 50%
Riduzione 3³/4⁴ letto adulti: 10%

HOTEL MONTI RIMINI/M. CEN. ★★★



Situato nel cuore di Marina Centro, a Rimini. La struttura si trova a pochi passi dal mare e consente di raggiungere facilmente il centro storico di Rimini e altre attrazioni locali. Il ristorante propone piatti della tradizione locale e italiana con opzioni per bambini. Le camere sono moderne e confortevoli, dotate di aria condizionata, TV, cassaforte, balcone e bagno privato con box doccia.

Partenza di domenica	8 giorni 7 notti	Sett. suppl.
25/05-01/06	510	410
01/06-08/06	535	480
08/06-15/06	605	480
15/06-22/06	605	495
22/06-29/06	615	565
29/06-06/07	685	565
06/07-13/07	685	565
13/07-20/07	685	565
20/07-27/07	685	580
27/07-03/08	695	660
03/08-10/08	780	735
10/08-17/08	850	715
17/08-24/08	840	580
24/08-31/08	710	470
31/08-07/09	590	385
07/09-14/09	505	385
14/09-21/09	495	€

Aria condizionata su richiesta/pagamento in loco € 7 al giorno

Riduzioni e supplementi a settimana

Supplemento camera singola: € 175
Riduzione 3³ letto sino a 2 anni: GRATIS - pasti al consumo/pagamento in loco - culla gratis
Riduzione 4⁴ letto sino a 2 anni: 50%
Riduzione 3³/4⁴ letto 2/10 anni: 50%
Riduzione 3³/4⁴ letto 10/14 anni: 30%
Riduzione 3³/4⁴ letto 14/18 anni: 15%
Riduzione 3³/4⁴ letto adulti: 10%

SPECIALE FAMIGLIE

1 adulto+1 bambino sino a 14 anni = riduzione 20% su 2^a quota - escluso dal 10/08 al 24/08
1 adulto+2 bambini sino a 14 anni = riduzione 20% su 2^a quota + riduzione 50% su 3^a quota - escluso dal 10/08 al 24/08
2 adulti+2 bambini sino a 14 anni = 3 quote
SPECIALE SINGOLA: 1 lettino + 1 ombrellone ad uso esclusivo

HOTEL FERRETTI BEACH RIMINI/M. CEN. ★★★★



Situato in posizione fronte mare. L'hotel dispone di sala ristorante climatizzata con menù a scelta a pranzo e cena, piscina riscaldata con idromassaggio, pool bar, My SPaCe Spa con piscina, sauna, bagno turco, doccia emozionale, zona relax (ingresso da regolare in loco) e Wi-Fi gratuito. Tutte le camere sono dotate di servizi privati, TV, telefono, cassaforte digitale, frigo bar, phon, Wi-Fi gratuito e aria condizionata.



Partenza di domenica	8 giorni 7 notti	Sett. suppl.
25/05-01/06	690	690
01/06-08/06	825	705
08/06-15/06	825	705
15/06-22/06	825	705
22/06-29/06	825	795
29/06-06/07	915	830
06/07-13/07	945	830
13/07-20/07	945	830
20/07-27/07	945	880
27/07-03/08	995	995
03/08-10/08	1115	995
10/08-17/08	1115	995
17/08-24/08	1115	995
24/08-31/08	1115	710
31/08-07/09	830	665
07/09-14/09	785	665
14/09-21/09	770	€

Riduzioni e supplementi a settimana

Supplemento camera singola: € 175
Riduzione 3³/4⁴ letto sino a 3 anni: 80%
Riduzione 3³/4⁴ letto 3/11 anni: 50%

HOTEL FANTASY RIMINI/M. CEN. ★★★



Situato a circa 100 metri dalla spiaggia, in zona ricca di negozi, ristoranti e locali. L'hotel dispone di sala ristorante con menu a buffet a pranzo e cena, ascensore, libreria con angolo lettura, bar, Ampio terrazzo, open bar h24 e Wi-Fi gratuito. Tutte le camere sono dotate di servizi privati, TV, telefono, phon, balcone, cassaforte, aria condizionata e Wi-Fi gratuito.

Partenza di domenica	8 giorni 7 notti	Sett. suppl.
25/05-01/06	525	485
01/06-08/06	625	495
08/06-15/06	625	495
15/06-22/06	625	495
22/06-29/06	625	590
29/06-06/07	715	625
06/07-13/07	745	625
13/07-20/07	745	625
20/07-27/07	745	655
27/07-03/08	780	740
03/08-10/08	870	755
10/08-17/08	870	755
17/08-24/08	870	730
24/08-31/08	870	470
31/08-07/09	590	420
07/09-14/09	540	420
14/09-21/09	525	€

Riduzioni e supplementi a settimana

Supplemento camera singola: € 119
Riduzione 3³/4⁴ letto sino a 3 anni: 80%
Riduzione 3³/4⁴ letto 3/11 anni: 50%



HOTEL AIRONE RIMINI/M. CEN. ★★★



Situato sul Viale Regina Elena, a circa 100 metri dal mare. L'hotel dispone di sala ristorante climatizzata vista mare con menù a scelta a pranzo e cena, giardino, piccola palestra, passeggi, servizio biciclette e Wi-Fi gratuito. Tutte le camere sono dotate di servizi privati, TV, telefono, cassaforte, phon, Wi-Fi gratuito e aria condizionata. Animazione per grandi e piccini in spiaggia.

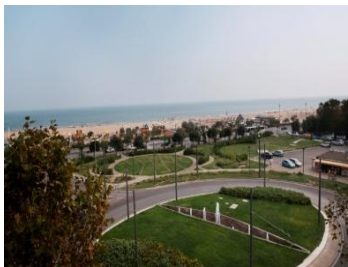

Partenza di domenica	8 giorni 7 notti	Sett. suppl.
25/05-01/06	480	365
01/06-08/06	490	450
08/06-15/06	570	450
15/06-22/06	570	510
22/06-29/06	630	510
29/06-06/07	630	525
06/07-13/07	650	525
13/07-20/07	650	525
20/07-27/07	650	525
27/07-03/08	650	635
03/08-10/08	760	690
10/08-17/08	815	580
17/08-24/08	695	580
24/08-31/08	695	510
31/08-07/09	630	360
07/09-14/09	485	€

Riduzioni e supplementi a settimana

Supplemento camera singola: € 70
Supplemento camera doppia uso singola: € 119
Riduzione 3°/4° letto sino a 2 anni: GRATIS - pasti al consumo/pagamento in loco - culla € 15 a notte/pagamento in loco
Riduzione 3°/4° letto 2/12 anni: 50%
Riduzione 3°/4° letto adulti: 10%

HOTEL ROMA MIR. DI RIMINI ★★★



Situato in posizione fronte mare, a pochi passi dalla passeggiata del centro di Miramare. L'hotel dispone di sala ristorante con menù a scelta a pranzo e cena, bar, solarium attrezzato all'ultimo piano e ascensore. Tutte le camere sono dotate di servizi privati, TV, telefono, cassaforte, phon, balcone, Wi-Fi gratuito e aria condizionata. Proprietà e gestione diretta.



Partenza di domenica	8 giorni 7 notti	Sett. suppl.
25/05-01/06	640	565
01/06-08/06	685	565
08/06-15/06	685	565
15/06-22/06	685	565
22/06-29/06	685	630
29/06-06/07	750	630
06/07-13/07	750	630
13/07-20/07	750	630
20/07-27/07	750	630
27/07-03/08	750	695
03/08-10/08	820	695
10/08-17/08	820	630
17/08-24/08	750	565
24/08-31/08	685	565
31/08-07/09	685	535
07/09-14/09	650	€

Riduzioni e supplementi a settimana

Supplemento camera singola: € 84
Supplemento camera doppia uso singola: € 154
Riduzione 3°/4° letto sino a 3 anni: GRATIS - pasti al consumo/pagamento in loco - culla gratis
Riduzione 3°/4° letto 3/6 anni: 50%
Riduzione 3°/4° letto 6/12 anni: 25%
Riduzione 3°/4° letto adulti: 10%
SPECIALE FAMIGLIE
2 adulti+2 bambini sino a 12 anni = 3 quote

HOTEL ARNO MIR. DI RIMINI ★★★



Situato a pochi passi dalla spiaggia di Miramare. La struttura dispone di terrazza panoramica con vista sul mare e ristorante interno che propone deliziose specialità della cucina romagnola. Per momenti di svago, gli ospiti possono approfittare del bar, usufruire di biciclette fino a esaurimento e godere di servizi di animazione dedicati a famiglie e bambini Wi-Fi gratuita. Le camere sono dotate di aria condizionata, TV a schermo piatto, cassaforte e bagno privato con doccia.

Partenza di domenica	8 giorni 7 notti	Sett. suppl.
25/05-01/06	650	470
01/06-08/06	665	505
08/06-15/06	705	505
15/06-22/06	705	505
22/06-29/06	705	545
29/06-06/07	750	545
06/07-13/07	750	545
13/07-20/07	750	545
20/07-27/07	750	555
27/07-03/08	765	630
03/08-10/08	855	655
10/08-17/08	885	640
17/08-24/08	865	535
24/08-31/08	745	495
31/08-07/09	695	465
07/09-14/09	660	465
14/09-21/09	650	€

Riduzioni e supplementi a settimana

Supplemento camera singola: € 154
Supplemento camera doppia uso singola: € 266
Riduzione 3° letto sino a 4 anni: GRATIS - pasti al consumo/pagamento in loco - culla gratis
Riduzione 4° letto sino a 4 anni: 50%
Riduzione 3°/4° letto 4/8 anni: 50%
Riduzione 3°/4° letto 8/16 anni: 25%
Riduzione 3°/4° letto adulto: 10%
SPECIALE FAMIGLIE
1 adulto+1 bambino sino a 15 anni = riduzione 50% su 2° quota
1 adulto+2 bambini sino a 15 anni = 2 quote
2 adulti+2 bambini sino a 15 anni = 3 quote
4 adulti in quadrupla = 3 quote e mezzo
SPECIALE SENIOR OVER 65 IN DOPPIA:
riduzione 2% - escluso dal 03/08 al 31/08
PRENOTA PRIMA ENTRO IL 31/03: riduzione 2%

HOTEL DE AMICIS RICCIONE ★★★



Situato a circa 50 metri dal mare. L'hotel dispone di sala ristorante climatizzata con menù a scelta a pranzo e cena, piscina con solarium attrezzato, idro e vasca bimbi, spa con bagno turco e sauna (ingresso da regolare in loco), giardino, open bar, area bimbi, ascensore e Wi-Fi gratuito. Tutte le camere sono dotate di servizi privati, TV, cassaforte, phon, balcone, Wi-Fi gratuito e aria condizionata. Proprietà e gestione diretta.



Partenza di domenica	8 giorni 7 notti	Sett. suppl.
25/05-01/06	620	510
01/06-08/06	635	605
08/06-15/06	730	605
15/06-22/06	730	640
22/06-29/06	765	640
29/06-06/07	765	640
06/07-13/07	765	640
13/07-20/07	765	640
20/07-27/07	765	640
27/07-03/08	765	740
03/08-10/08	865	740
10/08-17/08	865	595
17/08-24/08	715	555
24/08-31/08	680	485
31/08-07/09	605	485
07/09-14/09	605	485
14/09-21/09	595	€

Riduzioni e supplementi a settimana

Supplemento camera singola: € 84
Supplemento camera doppia uso singola: € 154
Riduzione 3°/4° letto sino a 2 anni: GRATIS - pasti al consumo/pagamento in loco - culla € 15 a notte/pagamento in loco
Riduzione 3°/4° letto 2/10 anni: 50%
Riduzione 3°/4° letto 10/16 anni: 20%
Riduzione 3°/4° letto adulti: 10%
SPECIALE PARCO ACQUATICO: ingresso gratuito al Beach Village di Riccione



**HOTEL SAN MARINO
RICCIONE** ★★★



Situato a circa 100 metri dal mare, in zona tranquilla. L'hotel dispone di ampia sala ristorante climatizzata con menù a scelta a pranzo e cena, sale TV, open bar, ascensore e servizio biciclette. Tutte le camere sono dotate di servizi privati, TV, telefono, cassaforte, frigo bar, phon, balcone, Wi-Fi gratuito e aria condizionata. Animazione per grandi e piccini in spiaggia e in hotel.



Partenza di domenica	8 giorni 7 notti	Sett. suppl.
25/05-01/06	485	385
01/06-08/06	510	460
08/06-15/06	585	505
15/06-22/06	625	590
22/06-29/06	715	640
29/06-06/07	765	640
06/07-13/07	765	640
13/07-20/07	765	640
20/07-27/07	765	660
27/07-03/08	785	780
03/08-10/08	905	830
10/08-17/08	955	830
17/08-24/08	955	580
24/08-31/08	705	415
31/08-07/09	540	415
07/09-14/09	525	€

Riduzioni e supplementi a settimana

Supplemento camera singola: € 119
Riduzione 3°/4° letto sino a 2 anni: GRATIS - pasti al consumo/pagamento in loco - culla gratis
Riduzione 3°/4° letto 2/10 anni: 50%
Riduzione 3°/4° letto 10/12 anni: 25%
Riduzione 3°/4° letto adulti: 10%
SPECIALE FAMIGLIE
2 adulti+1 bambino sino a 6 anni = 2 quote (offerta valida dal 25/05 al 15/06)
SPECIALE PARCO ACQUATICO: ingresso gratuito al Beach Village di Riccione

**HOTEL M. HELVETIA
RICCIONE** ★★★



Situato sul lungomare di Riccione nella zona del porto turistico, a pochi metri dalla spiaggia. Raggiungibili a piedi, in pochi minuti, anche Viale Dante e Viale Ceccarini. L'hotel dispone di ampia sala ristorante climatizzata con menù a scelta a pranzo e cena, piscina con idromassaggio e cascata, giardino, veranda, garden bar e biciclette ad uso gratuito. All'interno sono presenti 4 sale meeting, sala giochi, sala lettura, centro benessere con bagno turco e solarium, ascensore. Tutte le camere sono dotate di servizi privati, TV, cassaforte, telefono e aria condizionata.



Partenza di domenica	8 giorni 7 notti	Sett. suppl.
25/05-01/06	725	625
01/06-08/06	745	695
08/06-15/06	815	695
15/06-22/06	815	705
22/06-29/06	825	750
29/06-06/07	865	750
06/07-13/07	865	750
13/07-20/07	865	750
20/07-27/07	875	805
27/07-03/08	920	895
03/08-10/08	995	955
10/08-17/08	1065	935
17/08-24/08	1045	765
24/08-31/08	885	610
31/08-07/09	730	565
07/09-14/09	685	565
14/09-21/09	675	€

Riduzioni e supplementi a settimana

Supplemento camera singola: € 210
Riduzione 3°/4° letto sino a 3 anni: GRATIS - pasti al consumo/pagamento in loco - culla gratis
Riduzione 3°/4° letto 3/8 anni: 50%
Riduzione 3°/4° letto 8/12 anni: 20%
Riduzione 3°/4° letto adulti: 10%

**HOTEL ASCOT
RICCIONE** ★★★★



Situato direttamente sul lungomare di Riccione, a circa 1000 metri dal centro. L'hotel dispone di piscina con zona idromassaggio e di terrazza solarium attrezzata. Il ristorante propone specialità della cucina romagnola. Gli ospiti possono approfittare del bar, usufruire di biciclette fino a esaurimento e di connessione Wi-Fi gratuita. Le camere sono arredate con gusto e dotate di balcone, aria condizionata, TV a schermo piatto, cassaforte e bagno privato con doccia. La struttura è ideale per famiglie, grazie alla disponibilità di camere comunicanti e servizi dedicati ai più piccoli.



Partenza di domenica	8 giorni 7 notti	Sett. suppl.
25/05-01/06	680	575
01/06-08/06	695	575
08/06-15/06	695	610
15/06-22/06	730	660
22/06-29/06	780	695
29/06-06/07	820	695
06/07-13/07	820	695
13/07-20/07	820	695
20/07-27/07	820	695
27/07-03/08	820	780
03/08-10/08	895	-
17/08-24/08	870	750
24/08-31/08	870	665
31/08-07/09	790	615
07/09-14/09	740	495
14/09-21/09	605	€

Sistemazione in CAMERA CLASSIC

Riduzioni e supplementi a settimana
Supplemento camera doppia uso singola: € 196
Supplemento camera vista mare: € 196
p/camera
Riduzione 3°/4° letto sino a 2 anni: GRATIS - pasti al consumo/pagamento in loco - culla gratis
Riduzione 3°/4° letto 2/4 anni: 50%
Riduzione 3°/4° letto 5/13 anni: 20%
Riduzione 3°/4° letto adulti: 10%
SPECIALE FAMIGLIE
2 adulti+2 bambini sino a 14 anni = 3 quote

**HOTEL BALTIC
MISANO** ★★★



Situato in posizione tranquilla a circa 15 metri dal mare e a pochi passi dai principali luoghi di interesse della città. Pranzo e cena presso living sulla spiaggia. L'hotel dispone di angolo TV, bar, ascensore, Wi-Fi gratuito e biciclette ad uso gratuito. Tutte le camere sono dotate di servizi privati, TV, phon, cassaforte, aria condizionata e Wi-Fi gratuito.



Partenza di domenica	8 giorni 7 notti	Sett. suppl.
25/05-01/06	525	425
01/06-08/06	550	490
08/06-15/06	615	490
15/06-22/06	615	505
22/06-29/06	625	575
29/06-06/07	695	575
06/07-13/07	695	575
13/07-20/07	695	575
20/07-27/07	695	575
27/07-03/08	695	695
03/08-10/08	815	795
10/08-17/08	915	660
17/08-24/08	785	605
24/08-31/08	750	635
31/08-07/09	750	415
07/09-14/09	540	415
14/09-21/09	525	€

Riduzioni e supplementi a settimana

Supplemento camera singola: € 140
Supplemento camera doppia uso singola: € 252
Riduzione 3°/4° letto sino a 4 anni: GRATIS - pasti al consumo/pagamento in loco - culla gratis
Riduzione 3°/4° letto 4/8 anni: 50%
Riduzione 3°/4° letto 8/12 anni: 20%
Riduzione 3°/4° letto adulti: 10%



HOTEL ARISTON MISANO ***sup



Situato in posizione centrale e vicino al mare. L'hotel dispone di sala ristorante con menu a scelta a pranzo e cena, veranda, angolo TV e bar, zona relax, ascensore, Wi-Fi gratuito e biciclette ad uso gratuito. Tutte le camere sono dotate di servizi privati, TV, phon, cassaforte, frigobar, aria condizionata e Wi-Fi gratuito.



Partenza di domenica	8 giorni 7 notti	Sett. suppl.
25/05-01/06	525	425
01/06-08/06	550	490
08/06-15/06	615	490
15/06-22/06	615	505
22/06-29/06	625	575
29/06-06/07	695	575
06/07-13/07	695	575
13/07-20/07	695	575
20/07-27/07	695	575
27/07-03/08	695	695
03/08-10/08	815	795
10/08-17/08	915	660
17/08-24/08	785	605
24/08-31/08	750	635
31/08-07/09	750	415
07/09-14/09	540	415
14/09-21/09	525	€

Riduzioni e supplementi a settimana

Supplemento camera singola: € 140
Supplemento camera doppia uso singola: € 252
Riduzione 3*/4° letto sino a 4 anni: GRATIS - pasti al consumo/pagamento in loco - culla gratis
Riduzione 3*/4° letto 4/8 anni: 50%
Riduzione 3*/4° letto 8/12 anni: 20%
Riduzione 3*/4° letto adulti: 10%

HOTEL KURSAAL CATTOLICA ****



Situato direttamente sul mare, si affaccia su Piazza Primo Maggio, in pieno centro. L'hotel dispone di sala ristorante climatizzata fronte mare con menù a scelta a pranzo e cena. Piscina riscaldata fonte mare, american bar, sala meeting, Spa con sauna, bagno turco, docce emozionali, zona relax (ingresso da regolare in loco) e wi-fi gratuito. Tutte le camere sono dotate di servizi privati, TV, telefono, cassaforte, frigo bar, phon, wi-fi gratuito e aria condizionata.



Partenza di domenica	8 giorni 7 notti	Sett. suppl.
25/05-01/06	720	690
01/06-08/06	810	710
08/06-15/06	820	710
15/06-22/06	840	710
22/06-29/06	840	795
29/06-06/07	915	830
06/07-13/07	930	830
13/07-20/07	930	830
20/07-27/07	930	880
27/07-03/08	980	995
03/08-10/08	1095	995
10/08-17/08	1115	995
17/08-24/08	1115	995
24/08-31/08	1095	715
31/08-07/09	830	665
07/09-14/09	785	650
14/09-21/09	770	-

Riduzioni e supplementi a settimana

Supplemento camera singola: € 175
Riduzione 3*/4° letto sino a 3 anni: 80%
Riduzione 3*/4° letto 2/11 anni: 50%

HOTEL SPIAGGIA CATTOLICA ***



Situato sul lungomare, a pochi passi dalla zona pedonale e dal porto cittadino. L'hotel dispone di sala ristorante climatizzata fronte mare con menù a scelta a pranzo e cena, ampia piscina riscaldata con area solarium attrezzato, area giochi per bimbi, bar, terrazza affacciata sul lungomare, ascensore, servizio biciclette e Wi-Fi gratuito. Tutte le camere sono dotate di servizi privati, TV, telefono, cassaforte, phon, frigo bar, Wi-Fi gratuito e aria condizionata.



Partenza di domenica	8 giorni 7 notti	Sett. suppl.
25/05-01/06	655	550
01/06-08/06	670	555
08/06-15/06	675	595
15/06-22/06	725	605
22/06-29/06	725	635
29/06-06/07	755	635
06/07-13/07	755	635
13/07-20/07	755	640
20/07-27/07	755	650
27/07-03/08	770	765
03/08-10/08	885	805
10/08-17/08	925	740
17/08-24/08	860	630
24/08-31/08	750	590
31/08-07/09	715	550
07/09-14/09	670	550
14/09-21/09	655	€

Riduzioni e supplementi a settimana

Supplemento camera singola: € 119
Supplemento camera vista mare laterale: € 165 p/camera
Riduzione 3*/4° letto sino a 2 anni: GRATIS - € 20 al giorno/pagamento in loco
Riduzione 3*/4° letto 2/14 anni: 50%
Riduzione 3*/4° letto adulti: 10%

HOTEL TORRETTA CATTOLICA ***



Situato a circa 300 metri dalla spiaggia ed a pochi passi dal centro storico. La struttura dispone di piscina con idromassaggio e ampio giardino con area giochi per bambini. Il ristorante propone deliziose specialità della cucina romagnola e italiana accompagnate da un ricco buffet di antipasti e verdure. Le camere, recentemente ristrutturate, sono dotate di aria condizionata, balcone, TV satellitare, cassaforte e bagno privato con asciugacapelli.

Partenza di domenica	8 giorni 7 notti	Sett. suppl.
25/05-01/06	595	495
01/06-08/06	615	495
08/06-15/06	625	540
15/06-22/06	665	550
22/06-29/06	670	595
29/06-06/07	720	595
06/07-13/07	720	595
13/07-20/07	720	605
20/07-27/07	730	660
27/07-03/08	780	770
03/08-10/08	890	830
10/08-17/08	955	810
17/08-24/08	930	655
24/08-31/08	775	575
31/08-07/09	695	530
07/09-14/09	650	€

Riduzioni e supplementi a settimana

Supplemento camera singola: € 154
Supplemento camera fronte mare/5° piano: € 196 p/camera
Riduzione 3*/4° letto sino a 1 anno: GRATIS - € 15 al giorno/pagamento in loco
Riduzione 3*/4° letto 1/4 anni: 50%
Riduzione 3*/4° letto 4/8 anni: 25%
Riduzione 3*/4° letto 8/12 anni: 15%
Riduzione 3*/4° letto adulti: 10%
SPECIALE FAMIGLIE
2 adulti+2 bambini sino a 12 anni = 3 quote

**HOTEL MAJOR
CATTOLICA**



Situato nella zona pedonale di Cattolica, a circa 100 metri dal mare. L'hotel dispone di sala ristorante climatizzata fronte mare con menù a buffet a pranzo e cena, bar, sala giochi per bambini, ascensori, servizio biciclette e Wi-Fi gratuito. Tutte le camere sono dotate di servizi privati, TV, telefono, cassaforte, frigo bar, phon, Wi-Fi gratuito e aria condizionata. Animazione in hotel e in spiaggia. Piscina e parco giochi in spiaggia. Proprietà e gestione diretta.



Partenza di domenica	8 giorni 7 notti	Sett. suppl.
25/05-01/06	525	480
01/06-08/06	605	505
08/06-15/06	625	505
15/06-22/06	625	505
22/06-29/06	625	595
29/06-06/07	715	625
06/07-13/07	740	625
13/07-20/07	740	625
20/07-27/07	740	645
27/07-03/08	765	730
03/08-10/08	850	760
10/08-17/08	890	760
17/08-24/08	890	730
24/08-31/08	850	470
31/08-07/09	590	420
07/09-14/09	540	420
14/09-21/09	540	-

Riduzioni e supplementi a settimana

Supplemento camera singola: € 119
Riduzione 3*/4* letto sino a 3 anni: 80%
Riduzione 3*/4* letto 2/11 anni: 50%

**HOTEL KING
CATTOLICA**



Situato a circa 50 metri dal mare, sul viale Carducci. L'hotel dispone di sala ristorante climatizzata con menù a scelta a pranzo e cena, sala TV, fresca veranda, terrazza, hall con bar, KingSpa (ingresso da regolare in loco), ascensore, servizio biciclette e Wi-Fi gratuito. Tutte le camere sono dotate di servizi privati, TV, telefono, cassaforte, phon, frigo bar, Wi-Fi gratuito e aria condizionata. Piscina, parco giochi e animazione per grandi e piccini in spiaggia.



Partenza di domenica	8 giorni 7 notti	Sett. suppl.
01/06-08/06	575	460
08/06-15/06	585	505
15/06-22/06	630	510
22/06-29/06	630	545
29/06-06/07	665	545
06/07-13/07	665	545
13/07-20/07	665	545
20/07-27/07	665	555
27/07-03/08	675	595
03/08-10/08	720	770
10/08-17/08	895	740
17/08-24/08	865	560
24/08-31/08	680	485
31/08-07/09	605	415
07/09-14/09	535	€

Riduzioni e supplementi a settimana

Supplemento camera singola: € 196 - dal 03/08 al 31/08 € 231
Riduzione 3*/4* letto sino a 2 anni: GRATIS - pasti al consumo/pagamento in loco - culla gratis
Riduzione 3*/4* letto 2/12 anni: 50%
Riduzione 3*/4* letto adulto: 10%

SPECIALE FAMIGLIE

2 adulti+2 bambini sino a 12 anni = 3 quote (escluso dal 10/08 al 24/08) - offerta valida per prenotazioni entro il 31/03

SPECIALE SINGOLA: 1 lettino + 1 ombrellone ad uso esclusivo

PRENOTA PRIMA ENTRO IL 31/03: riduzione 2%

**HOTEL DE BAINS
CATTOLICA**



Situato in via Carducci, a pochi metri dalla spiaggia. Dall'hotel, con una breve passeggiata si raggiungono sia l'Acquario di Cattolica che la zona pedonale e il centro della città. L'hotel dispone di ampia sala ristorante climatizzata con menù a scelta a pranzo e cena, giardino con area giochi, terrazza bar sulla passeggiata, solarium all'ultimo piano, lettini, ombrelloni e docce, biciclette ad uso gratuito, hall con TV sat, Wi-Fi, sala lettura, sala carte e giochi, ascensore, servizio lavanderia a pagamento. Tutte le camere sono dotate di servizi privati, balcone, TV, Wi-Fi gratuito, cassaforte, phon, telefono, frigobar su richiesta e aria condizionata.



Partenza di domenica	8 giorni 7 notti	Sett. suppl.
25/05-01/06	570	470
01/06-08/06	595	565
08/06-15/06	685	565
15/06-22/06	685	595
22/06-29/06	700	635
29/06-06/07	740	635
06/07-13/07	740	635
13/07-20/07	740	635
20/07-27/07	740	650
27/07-03/08	760	820
03/08-10/08	930	850
10/08-17/08	970	760
17/08-24/08	880	605
24/08-31/08	720	530
31/08-07/09	645	405
07/09-14/09	525	405
14/09-21/09	525	-

Riduzioni e supplementi a settimana

Supplemento camera singola: € 154
Supplemento camera doppia uso singola: € 231
Riduzione 3*/4* letto 0/12 anni: 50%
Riduzione 3*/4* letto adulti: 10%
SPECIALE FAMIGLIE
2 adulti+2 bambini sino a 12 anni = 3 quote

**HOTEL CLIPPER
CATTOLICA**



Situato in zona tranquilla, a soli 50 metri dal mare. L'hotel dispone di sala ristorante con menù a scelta a pranzo e cena, aria condizionata. Ascensore, sala TV e lettura, reception, bar 24 ore e internet point con Wi-Fi gratuito. Le camere dispongono di bagno con box doccia, phon, balcone, aria condizionata o ventilatore a pale, cassaforte e tv.



Partenza di domenica	8 giorni 7 notti	Sett. suppl.
25/05-01/06	550	395
01/06-08/06	585	405
08/06-15/06	595	455
15/06-22/06	655	530
22/06-29/06	740	550
29/06-06/07	750	595
06/07-13/07	820	595
13/07-20/07	820	595
20/07-27/07	820	595
27/07-03/08	820	665
03/08-10/08	885	1060
10/08-17/08	1180	1060
17/08-24/08	1180	595
24/08-31/08	820	595
31/08-07/09	820	405
07/09-14/09	590	385
14/09-21/09	555	€

Riduzioni e supplementi a settimana

Supplemento camera singola: € 119
Riduzione 3*/4* letto sino a 14 anni: 50%
Riduzione 3*/4* letto 14/18 anni: 20%
Riduzione 3*/4* letto adulto: 10%

SPECIALE FAMIGLIE

2 adulti+1 bambino sino a 6 anni = 2 quote (offerta valida dal 25/05 al 09/06 e dal 08/09 al 21/09)
2 adulti+2 bambini sino a 18 anni = 3 quote (escluso dal 10/08 al 24/08)

PRENOTA PRIMA ENTRO IL 31/03: riduzione 3%



MARCHE

PESARO

HOTEL DE BAINS PESARO ★★★



Situato sul lungomare e vicinissimo al centro storico, offre un soggiorno accogliente e ricco di comfort. La struttura dispone di terrazza estiva e di ristorante che propone deliziose specialità della cucina locale. Gli ospiti possono rilassarsi nella sala TV, approfittare del bar e usufruire della connessione Wi-Fi gratuita. Le camere, arredate in stile classico, sono dotate di aria condizionata, TV satellitare, cassaforte e bagno privato con box doccia.



Partenza di domenica	8 giorni 7 notti	Sett. suppl.
15/06-22/06	810	780
22/06-29/06	895	780
29/06-06/07	895	780
06/07-13/07	895	780
13/07-20/07	895	640
24/08-31/08	810	640
31/08-07/09	760	-
07/09-14/09	760	-

Riduzioni e supplementi a settimana
Supplemento camera singola: € 126
Riduzione 3*/4° letto sino a 2 anni: GRATIS - pasti al consumo/pagamento in loco - culla gratis
Riduzione 3*/4° letto 2/6 anni: 50%
Riduzione 3*/4° letto 6/12 anni: 25%
Riduzione 3*/4° letto adulti: 10%

HOTEL MAJESTIC PESARO ★★★



Situato sul lungomare, a pochi passi dal centro storico. L'hotel dispone di sala colazione vista mare e sala ristorante climatizzata con menù a scelta a pranzo e cena. Piscina attrezzata, bar, sala TV, ascensore, servizio biciclette e Wi-Fi gratuito nelle aree comuni. Tutte le camere sono dotate di servizi privati, TV, cassaforte, phon, balcone e ventilatore.



Partenza di domenica	8 giorni 7 notti	Sett. suppl.
15/06-22/06	675	615
22/06-29/06	740	615
29/06-06/07	740	615
06/07-13/07	740	615
13/07-20/07	740	-
24/08-31/08	730	540
31/08-07/09	665	530
07/09-14/09	650	450
14/09-21/09	570	-

Sistemazione in CAMERA VISTA MARE LATERALE
Riduzioni e supplementi a settimana
Supplemento camera singola/lato strada: € 126
Riduzione 3*/4° letto sino a 2 anni: GRATIS - pasti al consumo/pagamento in loco - culla gratis
Riduzione 3*/4° letto 2/12 anni: 50%
Riduzione 3*/4° letto adulti: 10%
SPECIALE FAMIGLIE
1 adulto+1 bambino sino a 12 anni = riduzione 15% su 2° quota
1 adulto+2 bambini sino a 12 anni = riduzione 15% su 2° e 3° quota
2 adulti+2 bambini sino a 15 anni = 3 quote

HOTEL EMBASSY PESARO ★★★



Situato sul lungomare, con accesso diretto alla spiaggia. L'hotel dispone di sala ristorante climatizzata con menù a scelta a pranzo e cena. Piscina e solarium attrezzati vista mare, bar, sala lettura, ascensore e Wi-Fi gratuito. Tutte le camere sono dotate di servizi privati, TV, telefono, cassaforte, phon, balcone, Wi-Fi gratuito e aria condizionata.



Partenza di domenica	8 giorni 7 notti	Sett. suppl.
15/06-22/06	805	770
22/06-29/06	895	770
29/06-06/07	895	770
06/07-13/07	895	770
13/07-20/07	895	-
24/08-31/08	805	630
31/08-07/09	755	630
07/09-14/09	755	-

Riduzioni e supplementi a settimana
Supplemento camera singola/no balcone: € 126
Supplemento camera vista mare: € 154 p/camera
Riduzione 3*/4° letto sino a 2 anni: GRATIS - pasti al consumo/pagamento in loco - culla gratis
Riduzione 3*/4° letto 2/6 anni: 50%
Riduzione 3*/4° letto 6/12 anni: 25%
Riduzione 3*/4° letto adulti: 10%

HOTEL GALA PESARO ★★★



Situato sul lungomare di Pesaro, in zona tranquilla, a circa 100 metri dalla spiaggia. L'hotel dispone di sala ristorante con menù a scelta a pranzo e cena. American bar, sala the e ascensore. Tutte le camere sono dotate di servizi privati, TV, telefono, frigo bar, cassaforte, balcone e aria condizionata.



Partenza di domenica	8 giorni 7 notti	Sett. suppl.
15/06-22/06	615	550
22/06-29/06	675	550
29/06-06/07	675	595
06/07-13/07	725	595
13/07-20/07	725	-
24/08-31/08	675	415
31/08-07/09	535	415
07/09-14/09	535	€

Riduzioni e supplementi a settimana
Supplemento camera singola: € 91
Supplemento camera vista mare: € 40 p/p
Riduzione 3*/4° letto sino a 2 anni: GRATIS - pasti al consumo/pagamento in loco - culla gratis
Riduzione 3*/4° letto 2/12 anni: 50%
Riduzione 3*/4° letto adulti: 10%

VIAGGIO
CON MEZZI PROPRI

VIAGGIAMO
IN GRUPPO

MONTESILVANO CLUB HOTEL LE NAZIONI *** SUP.

Partenza	8 giorni/7 notti in CAMERA STANDARD	8 giorni/7 notti in CAMERA ECONOMY
31/05-07/06	445	415
07/06-14/06	510	475
14/06-21/06	510	475
21/06-28/06	625	570
28/06-05/07	625	570
05/07-12/07	625	570
12/07-19/07	655	605
19/07-26/07	655	605
26/07-02/08	655	605
02/08-09/08	785	725
09/08-16/08	970	895
16/08-23/08	890	815
23/08-30/08	670	615
30/08-06/09	540	490
07/09-14/09	460	420
14/09-21/09	460	420

CON NOI in OMAGGIO ogni camera:
1 Tessera Club + 1 lettino in spiaggia
+ 1 buono € 10 per percorso emozionale
+ omaggio di benvenuto

Riduzioni e supplementi a settimana

Supplemento camera singola: 30%

Supplemento camera plus: € 10 p/p al giorno

Supplemento camera balcone fronte mare: € 14 p/p al giorno

Supplemento camera elite (25 mq): € 18 p/persona al giorno

Supplemento culla infant/se fornita dall'hotel: € 7 al giorno

Riduzione mezza pensione: 10%

Riduzione 3° letto sino a 7 anni: **GRATIS**

Riduzione 3° letto 7/16 anni: 50%

Riduzione 4°/5° letto sino a 4 anni: 70%

Riduzione 4°/5° letto 4/7 anni: 60%

Riduzione 4°/5° letto 7/16 anni: 50%

Riduzione 3°/4°/5° letto adulti: 30%

Club card: € 35 a settimana - pagamento in loco

Supplemento viaggio in treno e trasferimenti in loco

 +  da **€ 125 A/R**

La quota comprende: sistemazione in camera doppia - trattamento di soft all inclusive dal pranzo del primo giorno alla colazione dell'ultimo - 1 tessera club + 1 lettino mare in spiaggia + 1 buono € 10 per percorso emozionale in Spa + omaggio di benvenuto a camera - assicurazione medico/bagaglio.

La quota non comprende: viaggio - eventuale tassa di soggiorno - extra di carattere personale - tutto quanto non indicato alla voce "la quota comprende".



Il Club Hotel Le Nazioni si trova a Montesilvano Marina, in zona tranquilla, proprio di fronte alla spiaggia privata: basta attraversare la piccola pineta per essere al mare! Montesilvano è rinomata per il clima mite, il mare pulito, il dorato arenile di sabbia fine, la possibilità di fare lunghe passeggiate in riva al mare oltre all'opportunità di visitare nelle vicinanze bellissime città d'arte, chiese, musei, parchi... La struttura dispone di ascensore, ampie sale comuni, piscina per adulti e bambini con connessa vasca idromassaggio, campo da tennis/calciotto in spiaggia, spazio baby, sala TV, sala lettura, tavernetta con giochi, palestra attrezzata, centro benessere, parcheggio privato non custodito. Tutte le camere sono dotate di servizi privati, phon, TV, telefono, cassaforte, balcone ed aria condizionata.

Dal 31 maggio al 14 giugno

€ 820

Dal 07 al 21 settembre

€ 845

Supplemento camera singola/su richiesta: € 252

Supplemento camera doppia uso singola/su richiesta: € 350

La quota comprende: viaggio in bus GT con partenza dalle località prestabilite; sistemazione in camere doppie standard con servizi privati; trattamento di pensione completa dal pranzo del 1° giorno alla colazione dell'ultimo giorno; bevande ai pasti (acqua, bevande analcoliche da dispenser e vino della casa); cena tipica dell'arrivederci; animazione diurna e serale; **servizio spiaggia (n°01 ombrellone + n°02 sdraio p/camera doppia);** n°01 ingresso percorso relax al centro benessere; assicurazione medico/bagaglio.

La quota non comprende: eventuale tasse di soggiorno; mance ed extra di carattere personale; tutto quanto non espressamente indicato alla voce «la quota comprende».