

GLOSSARIO

ACCADEMIA DEI LINCEI: una delle istituzioni più antiche d'Europa, fondata a Roma nel 1603 per favorire lo sviluppo delle scienze. Il suo nome deriva dalla lince e si richiama all'acutezza dello sguardo che deve avere chi si dedica alle scienze.

AD INTERIM: nel governo, si usa quando un incarico viene assegnato temporaneamente e/o provvisoriamente a qualcuno in attesa della nomina di un ministro titolare.

AUT AUT: locuzione latina che sta per «o... o». Viene usata nel porre a qualcuno un'alternativa - o un ultimatum - obbligandolo a scegliere: o questo o quello.

AZIENDE DI CURA, SOGGIORNO E TURISMO: erano aziende pubbliche con il compito di gestire i luoghi di soggiorno e di promuovere il turismo nel territorio in cui operavano.

BOEING 747: storico aereo prodotto dall'industria statunitense Boeing e conosciuto anche con il nome di Jumbo Jet. Adibito al trasporto di passeggeri o merci, è in servizio dal 1970.

CECCHINO (FRANCO TIRATORE): in politica è colui che, nelle votazioni a scrutinio segreto, vota contro le direttive del proprio partito o schieramento.

CEE [COMUNITÀ ECONOMICA EUROPEA]: organizzazione di Stati fondata nel 1957 nell'ambito del processo di integrazione europea. Nel 1992 è diventata Comunità Europea (CE). Dal 2009 non esiste più poiché è stata assorbita nell'Unione Europea.

COALIZIONE: intesa fra partiti politici per la formazione di un governo (di coalizione) che raggiunga la maggioranza e agisca secondo un programma concordato.

COLLEGIO ELETTORALE: è la circoscrizione territoriale che, nelle elezioni politiche, viene determinata in base al numero degli elettori residenti. Viene usato anche per indicare il complesso degli elettori che fanno parte di una determinata circoscrizione.

COMITATO RISTRETTO: un organismo interno alla Commissione, solitamente composto da un Senatore per Gruppo, al quale viene affidato il compito di approfondire un determinato argomento e redigere un testo, che poi sarà sottoposto alla Commissione plenaria.

CONSIGLIO SUPERIORE DELLA MAGISTRATURA: il CSM è organo di amministrazione della giurisdizione e di garanzia dell'autonomia e dell'indipendenza dei magistrati ordinari. Ha inoltre il compito di giudicare le condotte disciplinari tenute dai magistrati.

CORPORATIVO: riferito ad atteggiamenti e comportamenti di piccoli gruppi chiusi a difesa dei propri interessi e privilegi di categoria.

CORRENTE: in politica, indica un raggruppamento di tesserati che all'interno di un partito condividono un determinato indirizzo teorico e/o pratico.

DELFINO: era il titolo spettante al signore del Delfinato, un'antica provincia francese. In seguito il Delfino divenne l'erede diretto al trono di Francia. Oggi, in politica si usa in riferimento al candidato alla successione di una importante carica, o a chi, essendo il discepolo prediletto di un uomo politico, si presume debba succedergli.

DEMAGOGIA: pratica politica che tende a ottenere il consenso delle masse lusingandone le aspirazioni con promesse difficilmente realizzabili.

DICASTERO: al di là della sua origine, oggi il termine è sinonimo di Ministero.

DOXA: istituto specializzato in sondaggi d'opinione, ricerche di mercato e analisi statistiche, fondato nel 1946. Il nome deriva dal greco antico e significa "opinione".

FONDO NERO: conto monetario ausiliario - o fondo di riserva - di un ente o un'impresa. Non iscritto nel bilancio, costituisce una contabilità, segreta e illecita, parallela a quella reale. Talvolta è impiegato per sovvenzionare attività illegali o al limite della legalità.

IMMUNITÀ: termine usato per indicare prerogative che la Costituzione pone a salvaguardia della libertà e dell'indipendenza del Parlamento. L'immunità si riferisce sia alla sede parlamentare, sia ai suoi membri. Questi ultimi non possono essere chiamati a rispondere delle opinioni espresse e dei voti dati nell'esercizio delle loro funzioni e non possono essere arrestati - o mantenuti in detenzione o sottoposti ad altre forme di privazione della libertà - senza la preventiva autorizzazione della Camera di appartenenza, salvo che in presenza di una sentenza irrevocabile di condanna o in caso di flagranza di reato per il quale sia previsto l'arresto.

IRI: fu l'Istituto per la Ricostruzione Industriale, un ente pubblico con funzioni di politica industriale. Istituito nel 1933, nel dopoguerra allargò i suoi settori d'azione e divenne il fulcro dell'intervento pubblico nell'economia. Nel 1980 l'IRI era un gruppo di circa 1.000 società con più di 500.000 dipendenti. Nel 1992 diventò una S.p.A., ma dieci anni dopo cessò di esistere.

JOINT VENTURE: accordo fra aziende per realizzare un determinato progetto con la divisione dei rischi e degli utili.

LIONS CLUB: associazione filantropica fondata nel 1917 e composta da club, i cui soci devono essere maggiorenni e godere di buona

reputazione nella comunità di cui fanno parte. Il motto dell'associazione è *We serve*.

LOGGIA P2 [PROPAGANDA 2]: loggia massonica coperta (i cui membri cioè non sono conosciuti dagli affiliati ad altre logge), originariamente appartenente al Grande Oriente d'Italia. Formalmente sciolta nel 1974 e surrettiziamente ricostruita nel 1975, sotto la guida di Licio Gelli si trasformò in una potente forza occulta in grado di condizionare il sistema economico e politico italiano. La scoperta e la pubblicazione (1981) degli elenchi degli affiliati e del programma dell'associazione aprirono un caso politico e giudiziario. Sciolta d'autorità in quanto associazione segreta, fu oggetto di un'inchiesta parlamentare e di vari procedimenti giudiziari.

LOTTIZZAZIONE DELLE CARICHE: definizione utilizzata nel gergo politico per riferirsi, con accezione polemica, alla spartizione concordata di cariche dirigenziali o di commesse in aziende ed enti pubblici tra le diverse fazioni di un partito o schieramento, ai fini di distribuire tali risorse agli appartenenti e ai sostenitori dei partiti stessi.

MERCATO COMUNE EUROPEO: fu uno dei fondamenti del processo di integrazione europea volto ad abbattere le barriere che impedivano la libera circolazione delle merci (es. tariffe, restrizioni quantitative, misure discriminatorie, pratiche restrittive tese alla spartizione o allo sfruttamento dei mercati).

MINISTRO SENZA PORTAFOGLIO: componente del governo che ha rango di ministro pur non essendo preposto a un ministero, e quindi sprovvisto di un bilancio autonomo.

MONTEGITORIO: nome del palazzo in cui ha sede, dal 1870, la Camera dei deputati. Usato spesso per indicare la Camera stessa, cioè l'insieme dei deputati o il parlamento.

ONOREVOLE: in Italia è appellativo riservato a deputati e senatori.

IL PRESIDENTE DEL CONSIGLIO SEI TU!

GLOSSARIO

I PRESIDENTI DEL CONSIGLIO

1946 - 1987

OPPOSIZIONE: in politica, è l'insieme dei partiti - o dei loro rappresentanti in parlamento - che non sostengono il governo e sono contrari alla politica da questo perseguita.

PALAZZO CHIGI: è la sede del Governo della Repubblica Italiana e residenza del presidente del Consiglio dei ministri.

PAN AM [PAN AMERICAN AIRWAYS]: è stata la più grande compagnia aerea statunitense dal 1927 al fallimento, avvenuto nel 1991.

PIANO REGOLATORE: strumento (documento) urbanistico che regola l'attività edificatoria all'interno di un territorio comunale.

POLITICHE (ELEZIONI): elezioni che in Italia eleggono il Parlamento della Repubblica.

PORTABORSE: chi si presta, allo scopo di ottenere in cambio favori o vantaggi, a lavorare per personaggi influenti, con un atteggiamento esageratamente servile. Nel linguaggio giornalistico, il termine è attribuito agli assistenti assunti presso il Parlamento per facilitare il lavoro dei deputati.

PREFETTURA: (dal 2004 anche Ufficio Territoriale del Governo) è un organo periferico del Ministero dell'Interno che ha funzioni di rappresentanza del governo sul territorio della provincia o della città metropolitana.

PROIEZIONE DEMOSCOPICA: statistica approssimativa diretta a individuare gli orientamenti di voto degli elettori.

QUIRINALE: palazzo che ospita la sede ufficiale del presidente della Repubblica Italiana. Nel linguaggio giornalistico, si riferisce alla presidenza della Repubblica, come istituzione e come organo politico.

RIMPASTO/MINI-RIMPASTO: sostituzione di uno o più ministri e sottosegretari in un gabinetto, spesso contemporanea al passaggio di alcuni di essi da un portafoglio all'altro, senza che vi sia la caduta del gabinetto stesso.

ROTARY CLUB: associazioni locali di professionisti e uomini d'affari, riunite nell'organizzazione Rotary International, che intendono promuovere l'ideale del "servire" come mezzo per un miglioramento progressivo della condizione umana, incoraggiare la moralità nelle professioni e vedere affermata la pace attraverso la solidarietà.

SERRATA: forma di protesta attuata dagli imprenditori mediante la chiusura delle sedi di lavoro.

TAR [TRIBUNALE AMMINISTRATIVO REGIONALE]: organo di giurisdizione amministrativa competente a giudicare su ricorsi proposti, contro atti amministrativi, da privati che si ritengono lesi nei propri interessi legittimi.

TRIPLICE [SINDACALE]: definizione con la quale ci si riferiva a CGIL, CISL e UIL.

UNESCO: agenzia delle Nazioni Unite creata per promuovere la pace e la comprensione tra le nazioni con l'istruzione, la scienza, la cultura e la comunicazione.

USL [UNITÀ SANITARIA LOCALE]: ente pubblico deputato all'erogazione di servizi sanitari. Assolve ai compiti del Servizio Sanitario Nazionale in un determinato ambito territoriale. Nel 1992 sono state trasformate in ASL.

VENERABILE MAESTRO: massima carica all'interno di una loggia massonica. Presiede l'officina e viene eletto fra i "fratelli" che maggiormente brillano per saggezza e sapienza.

VERTENZA: lite, questione, controversia, ancora pendente. In ambito sindacale, è lo strumento nelle mani del dipendente per contestare una condotta del datore di lavoro che non rispetta i suoi diritti, come disciplinati dalle norme di legge o dal contratto collettivo.

VIMINALE: palazzo storico di Roma, sede del Ministero dell'Interno.

PRESIDENTI DEL CONSIGLIO DEI MINISTRI DELLA REPUBBLICA ITALIANA

DAL 1946 AL 1987

I LEGISLATURA
1946 - 1953



ALCIDE DE GASPERI
7 MANDATI (II-VIII)
1946 - 1953



GIUSEPPE PELLA
1 MANDATO
1953 - 1954



AMINTORE FANFANI
1 MANDATO (I)
1954 - 1954



MARIO SCELBA
1 MANDATO
1954 - 1955

II LEGISLATURA
1953 - 1958



ANTONIO SEGNI
1 MANDATO (I)
1955 - 1957



ADONE ZOLI
1 MANDATO
1957 - 1958



AMINTORE FANFANI
1 MANDATO (II)
1958 - 1959



ANTONIO SEGNI
1 MANDATO (II)
1959 - 1960



FERNANDO TAMBRONI
1 MANDATO
1960 - 1960

III LEGISLATURA
1958 - 1963

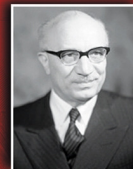

AMINTORE FANFANI
2 MANDATI (III-IV)
1960 - 1963



GIOVANNI LEONE
1 MANDATO (I)
1963 - 1963



ALDO MORO
3 MANDATI (I-II-III)
1963 - 1968

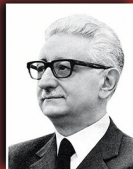

GIOVANNI LEONE
1 MANDATO (II)
1968 - 1968

IV LEGISLATURA
1963 - 1968

V LEGISLATURA
1968 - 1972



MARIANO RUMOR
3 MANDATI (I-II-III)
1968 - 1970



EMILIO COLOMBO
1 MANDATO
1970 - 1972



GIULIO ANDREOTTI
2 MANDATI (I-II)
1972 - 1973



MARIANO RUMOR
2 MANDATI (IV-V)
1973 - 1974

VI LEGISLATURA
1972 - 1976



ALDO MORO
2 MANDATI (IV-V)
1974 - 1976



GIULIO ANDREOTTI
3 MANDATI (III-IV-V)
1976 - 1979



FRANCESCO COSSIGA
2 MANDATI (I-II)
1979 - 1980



ARNALDO FORLANI
1 MANDATO
1980 - 1981



GIOVANNI SPADOLINI
2 MANDATI (I-II)
1981 - 1982

VII LEGISLATURA
1976 - 1979

VIII LEGISLATURA
1979 - 1983



AMINTORE FANFANI
1 MANDATO (V)
1982 - 1983



BETTINO CRAXI
2 MANDATI (I-II)
1983 - 1987



AMINTORE FANFANI
1 MANDATO (VI)
1987 - 1987

IX LEGISLATURA
1983 - 1987

IL
PROSSIMO
SARAI
TU?

MANDATO: INCARICO DI PRESIDENZA DEL CONSIGLIO CHE IL PRESIDENTE DELLA REPUBBLICA CONFERISCE IN BASE ALL'ESISTENZA DI UNA MAGGIORANZA DI GOVERNO NEL PARLAMENTO. SI POSSONO VERIFICARE DIVERSI MANDATI A DIVERSE PERSONALITÀ NELLA STESSA LEGISLATURA.