



Fino a

700



per iscrizioni effettuate entro il 31 MAggio

Ente Attuatore: ISCOM Modena
Ente Promotore: Adifer Ducale Estense

Formazione iniziale per insegnanti e istruttori di autoscuola

Avvio: 14/09/2026

17° Edizione

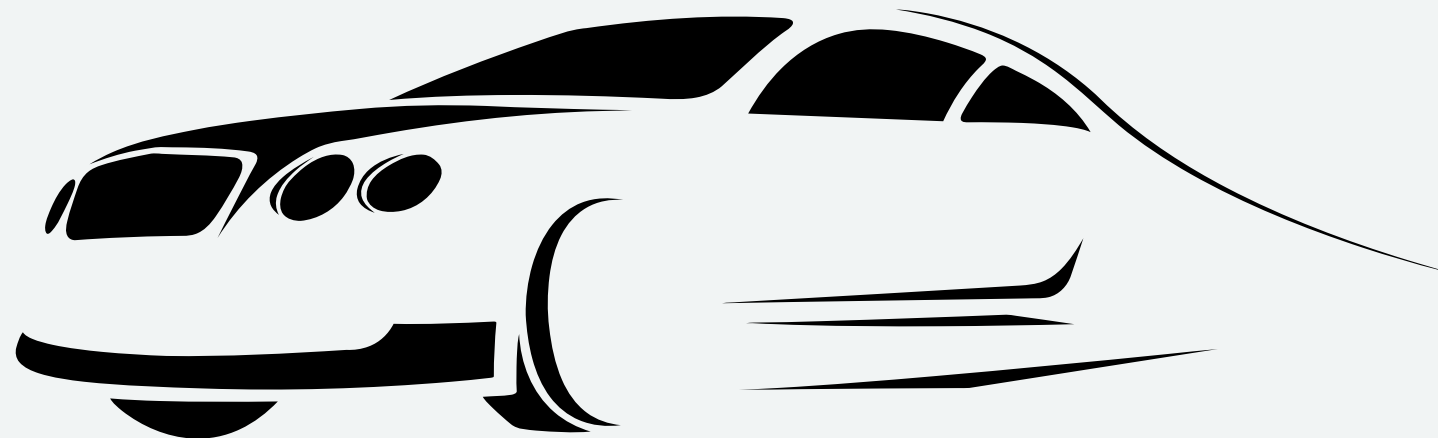

Formazione Istruttori: Rif Pa. 2019-22854/RER Attività autorizzata dalla Regione Emilia-Romagna con riferimento all'atto di approvazione Determinazione Dirigenziale n. 18383 del 10.09.2024
Formazione Insegnanti: Rif Pa. 2019 - 22851/RER Attività autorizzata dalla Regione Emilia-Romagna con riferimento all'atto di approvazione Determinazione Dirigenziale n. 18383 del 10.09.2024

Offerta formativa



Ti sono sempre piaciuti i veicoli, le automobili e i motori e ti piace lavorare a contatto con le persone?

Diventando insegnante e/o istruttore di autoscuola, potrai lavorare ogni giorno in un ambiente stimolante, vestendo i panni di una figura professionale ad oggi ricercatissima. Ma come si da inizio a questa carriera?

Per poter ricoprire questi ruoli è necessario superare un apposito esame, al quale si accede presentando l'attestato di partecipazione a un corso di formazione iniziale. Più alta sarà la qualità di questa formazione, più alta sarà la probabilità di superare l'esame.

Avendo già formato un gran numero di iscritti al corso insegnanti e al corso istruttori, garantiamo una formazione di qualità!

Un corso di formazione iniziale costituito da ben 11 docenti, ognuno esperto nel proprio ambito!

In questa guida



Durata e frequenza del corso

Scoprirai quanto tempo e in quali giorni ti impegnerà il nostro corso a seconda della tua scelta.

Vorresti diventare Insegnante, Istruttore o ottenere entrambe le qualifiche?

Modalità di svolgimento

Siamo ormai conosciuti per la qualità della nostra formazione, per il nostro rapporto qualità prezzo e per l'ottima organizzazione di formazione erogata anche in modalità E-learning sincrona.

Questa edizione come si terrà?

Destinatari del corso

Età, titoli di studio e patenti.

Quali sono i requisiti necessari al fine di poter accedere alla formazione iniziale per insegnanti? e quali per la formazione iniziale istruttori?

La nostra formazione iniziale

VS

Gli altri corsi insegnanti e istruttori

11 docenti specializzati;

16 edizioni alle spalle;

Procedure veloci e telematiche di iscrizione;

Registrazioni delle lezioni;

Equilibrio Vita / Lavoro / Corso;

Materiali didattici e Libro incluso;

Forte Sinergia con oltre 50 Autoscuole Clienti;

Oltre 100 recensioni fornite dai nostri ex corsisti;

**Clicca o
scansiona il QR
code per leggere
le recensioni di
nostri corsisti**



Carenza di un Network di docenti;

Poche edizioni alle spalle;

Procedure d'iscrizione lente e laboriose;

Scarsa digitalizzazione;

Corsi erogati per lo più in presenza;

Poca attenzione al tutoraggio;

Pochi Materiali didattici utili aggiuntivi;

Poca o nessuna riprova sociale della qualità offerta;

Le opzioni di iscrizione

Formazione iniziale Insegnanti

Durata: 160 ore

Vantaggi: Valido come futuro credito formativo per la formazione Istruttori

Svantaggi: Nessuno



Formazione iniziale Istruttori

Durata: da 116 a 128 ore

90 ore Teoriche;
26 / 32 / 38 ore di accompagnamento alla guida.

Vantaggi: Qualifica molto ricercata

Svantaggi: Non tutte le ore di teoria, sono riconoscibili come credito formativo per la formazione insegnanti



Ottieni entrambi gli attestati

Durata: da 196 a 208 ore

170 Teoriche;
26 / 32 / 38 di accompagnamento alla guida;

Vantaggi: Ricevi sia l'attestato propedeutico all'esame come insegnante che quello propedeutico all'esame come istruttore

Svantaggi: Nessuno



Suddivisione delle ore

 Regione Emilia-Romagna

 adifer
ASSOCIAZIONE DELLE IMPRESE E
DEGLI ENTI DI FORMAZIONE E RICERCA

 ISCOM
FORMAZIONE

Parte E-learning sincrona

Durante i periodi di E-learning, le lezioni si terranno tutti i **Lunedì e Mercoledì** dalle **19:00** alle **22:00** e tutti i **Sabati** dalle **8:30** alle **12:30**.

Usufruirai delle lezioni a distanza tramite piattaforma ZOOM.

Parte in presenza

Per dei brevi periodi già programmati, parteciperai a degli incontri full immersion di formazione in presenza con **pernottamento e colazione offerti da noi!**

Verrai in presenza solo in due occasioni!



Il calendario

Prima parte **E-learning sincrona** su piattaforma ZOOM. Dal 14 **SETTEMBRE** all' **10 OTTOBRE 2026**



	Data	Orario	Argomento	Modalità
domenica	13/9/2026			
lunedì	14/9/2026	19.00 - 22,00	Elementi di pedagogia e di tecnica delle comunicazioni	E-learning
martedì	15/9/2026			
mercoledì	16/9/2026	19:00 - 22:00	Definizione dei veicoli, elementi strutturali dei veicoli e loro funzionamento	E-learning
giovedì	17/9/2026			
venerdì	18/9/2026			
sabato	19/9/2026	8:30 - 12:30	Elementi di diritto penale (reato, dolo, colpa, reati contro la Pubblica Amministrazione)	E-learning
domenica	20/9/2026			
lunedì	21/9/2026	19.00 - 22,00	Definizioni, costruzione e manutenzione delle strade, organizzazione della circolazione stradale e segnaletica stradale	E-learning
martedì	22/9/2026			
mercoledì	23/9/2026	19:00 - 22:00	Definizioni, costruzione e manutenzione delle strade, organizzazione della circolazione stradale e segnaletica stradale	E-learning
giovedì	24/9/2026			
venerdì	25/9/2026			
sabato	26/9/2026	8:30 - 12:30	Definizioni, costruzione e manutenzione delle strade, organizzazione della circolazione stradale e segnaletica stradale	E-learning
domenica	27/9/2026			
lunedì	28/9/2026	19.00 - 21,00	Metodiche di insegnamento per allievi con disturbi specifici dell'apprendimento	E-learning
martedì	29/9/2026			
mercoledì	30/9/2026	18:00 - 22:00	Elementi di pedagogia e di tecnica delle comunicazioni	E-learning
giovedì	1/10/2026			
venerdì	2/10/2026			
sabato	3/10/2026	8:30 - 11:30	Norme di comportamento sulle strade	E-learning
domenica	4/10/2026			
lunedì	5/10/2026	19.00 - 22,00	Metodiche di insegnamento per allievi con disturbi specifici dell'apprendimento	E-learning
martedì	6/10/2026			
mercoledì	7/10/2026	18:00 - 22:00	Peculiarità della guida dei diversi tipi di veicoli.....	E-learning
giovedì	8/10/2026			
venerdì	9/10/2026			
sabato	10/10/2026	8:30 - 12:30	Elementi di fisica	E-learning

per circa un mese dall'inizio del corso, le lezioni si terranno in modalità E-learning sincrona

Il calendario



Prima parte in presenza con **pernottamento in camera condivisa con colazione** presso una struttura ricettiva da noi selezionata.

Quattro notti per chi segue il corso insegnanti, **Due** per chi segue solo il corso istruttori.

Martedì MATTINA	13/10/2026	09:00 - 13:00	Procedure legali in caso di incidente e assicurazione;	Presenza
Martedì POMERIGGIO	13/10/2026	14:00 - 18:00	Elementi di diritto pubblico, amministrativo e comunitario	Presenza
mercoledì MATTINA	14/10/2026	09:00 - 13:00	Illeciti Amministrativi	Presenza
mercoledì POMERIGGIO	14/10/2026	14:00 - 18:00	Elementi di diritto penale (reato, dolo, colpa, reati contro la Pubblica Amministrazione)	Presenza
Giovedì MATTINA	15/10/2026	09:00 - 13:00	Definizioni, costruzione e manutenzione delle strade, organizzazione della circolazione stradale e segnaletica stradale	Presenza
Giovedì POMERIGGIO	15/10/2026	14:00 - 18:00	Elementi di pedagogia e di tecnica delle comunicazioni	Presenza
Venerdì MATTINA	16/10/2026	09:00 - 13:00	Norme di comportamento sulle strade	Presenza
Venerdì POMERIGGIO	16/10/2026	14:00 - 18:00	Elementi di primo soccorso	Presenza
Sabato MATTINA	17/10/2026	09:00 - 13:00	Norme di comportamento sulle strade	Presenza
Sabato POMERIGGIO	17/10/2026	14:00 - 18:00	Norme di comportamento sulle strade	Presenza

Presenza solo per il corso insegnanti

Presenza sia per il corso insegnanti che per il corso istruttori

Il calendario

Seconda parte **E-learning sincrona** su piattaforma ZOOM. **Dal 19 OTTOBRE al 21 NOVEMBRE 2026**



lunedì	19/10/2026	19.00 - 22,00	Stato psico-fisico dei conducenti, tempo di reazione, alcool, guida...	E-learning
martedì	20/10/2026			
mercoledì	21/10/2026	19.00 - 22,00	funzionamento	E-learning
giovedì	22/10/2026			
venerdì	23/10/2026			
sabato	24/10/2026	8:30 - 11:30	Peculiarità della guida dei diversi tipi di veicoli.....	E-learning
domenica	25/10/2026			
lunedì	26/10/2026	19.00 - 22,00	Autotrasporto di persone e di cose - Elementi sull'uso dei...	E-learning
martedì	27/10/2026			
mercoledì	28/10/2026	19.00 - 22:00	Autotrasporto di persone e di cose - Elementi sull'uso dei...	E-learning
giovedì	29/10/2026			
venerdì	30/10/2026			
sabato	31/10/2026	8:30 - 11:30	Elementi di fisica	E-learning
domenica	1/11/2026			
lunedì	2/11/2026	19.00 - 22,00	Peculiarità della guida dei diversi tipi di veicoli.....	E-learning
martedì	3/11/2026			
mercoledì	4/11/2026	19.00 - 22:00	Trasporto delle merci pericolose	E-learning
giovedì	5/11/2026			
venerdì	6/11/2026			
sabato	7/11/2026	8:30 - 12:30	funzionamento	E-learning
domenica	8/11/2026			
lunedì	9/11/2026	19.00 - 22:00	Disposizioni amministrative in materia di circolazione dei veicoli	E-learning
martedì	10/11/2026			
mercoledì	11/11/2026	19.00 - 21,00	Definizioni, costruzione e manutenzione delle strade, organizzazione...	E-learning
giovedì	12/11/2026			
venerdì	13/11/2026			
sabato	14/11/2026	8:30 - 12:30	Stato psico-fisico dei conducenti, tempo di reazione, alcool, guida...	E-learning
domenica	15/11/2026			
lunedì	16/11/2026	19.00 - 22,00	Conducenti e Titoli abilitativi alla guida	E-learning
martedì	17/11/2026			
mercoledì	18/11/2026	19.00 - 22:00	Elementi di fisica	E-learning
giovedì	19/11/2026			
venerdì	20/11/2026			
sabato	21/11/2026	8:30 - 12:30	Stato psico-fisico dei conducenti, tempo di reazione, alcool, guida...	E-learning

Per Circa un mese dalla fine della prima parte in presenza, le lezioni si terranno nuovamente in modalità E-learning sincrona

Il calendario



Seconda parte in presenza con **pernottamento pagato** presso una struttura ricettiva da noi selezionata.

Quattro notti per chi segue il corso insegnanti, **due** per chi segue solo il corso istruttori.



Martedì	MATTINA	24/11/2026	09:00 - 13:00	Conducenti e titoli abilitativi alla guida	Presenza
Martedì	POMERIGGIO	24/11/2026	14:00 - 18:00	Elementi di pedagogia e di tecnica delle comunicazioni	Presenza
mercoledì	MATTINA	25/11/2026	09:00 - 13:00	Elementi di diritto pubblico, amministrativo e comunitario	Presenza
mercoledì	POMERIGGIO	25/11/2026	14:00 - 18:00	Definizioni, costruzione e manutenzione delle strade, organizzazione della circolazione stradale e segnaletica stradale	Presenza
Giovedì	MATTINA	26/11/2026	09:00 - 13:00	Definizione dei veicoli, elementi strutturali dei veicoli e loro funzionamento	Presenza
Giovedì	POMERIGGIO	26/11/2026	14:00 - 18:00	Definizione dei veicoli, elementi strutturali dei veicoli e loro funzionamento	Presenza
Venerdì	MATTINA	27/11/2026	09:00 - 13:00	Definizione dei veicoli, elementi strutturali dei veicoli e loro funzionamento	Presenza
Venerdì	POMERIGGIO	27/11/2026	14:00 - 18:00	Definizione dei veicoli, elementi strutturali dei veicoli e loro funzionamento	Presenza
Sabato	MATTINA	28/11/2026	09:00 - 13:00	Norme di comportamento sulle strade	Presenza
Sabato	POMERIGGIO	28/11/2026	14:00 - 18:00	Autoscuole: normativa, ruolo, inquadramento insegnante	Presenza

Presenza solo per il corso insegnanti

Presenza sia per il corso insegnanti che per il corso istruttori

Requisiti di accesso

Formazione iniziale Insegnanti

Aver compiuto 18 anni;

Essere in possesso del diploma di maturità;

Possedere la patente B normale o speciale;

Non essere mai stati dichiarati delinquente abituale, professionale o per tendenza;

Non essere mai stati sottoposti a misure amministrative di sicurezza personale o di prevenzione.

Formazione iniziale Istruttori

Aver compiuto 21 anni;

Essere in possesso del diploma di istruzione secondaria di secondo grado;

Possedere almeno le patenti BE, CE;

Non essere mai stati dichiarati delinquente abituale, professionale o per tendenza;

Non essere mai stati sottoposti a misure amministrative di sicurezza personale o di prevenzione.

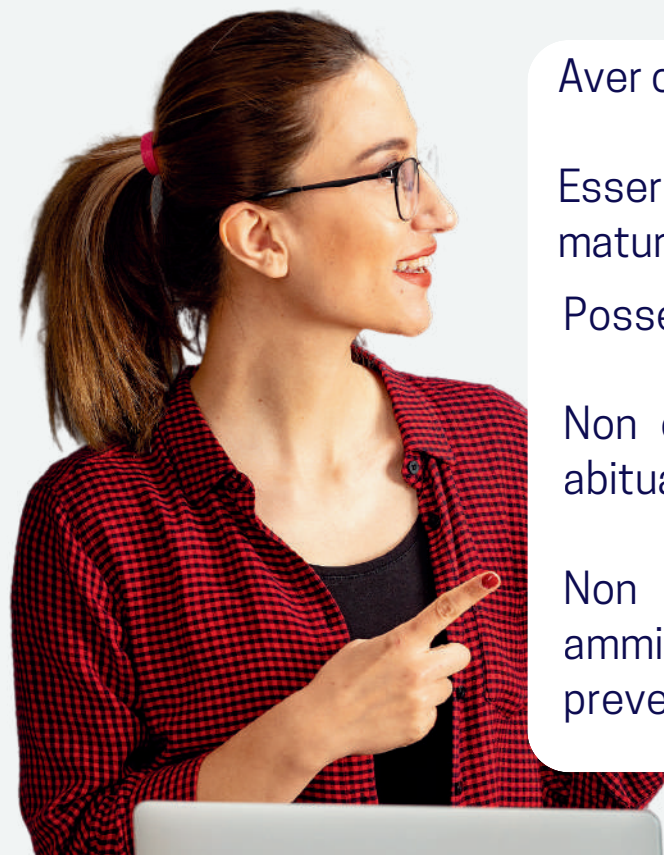

Sconto per tutti gli iscritti entro il 31 MAGGIO 2025

Quote di iscrizione

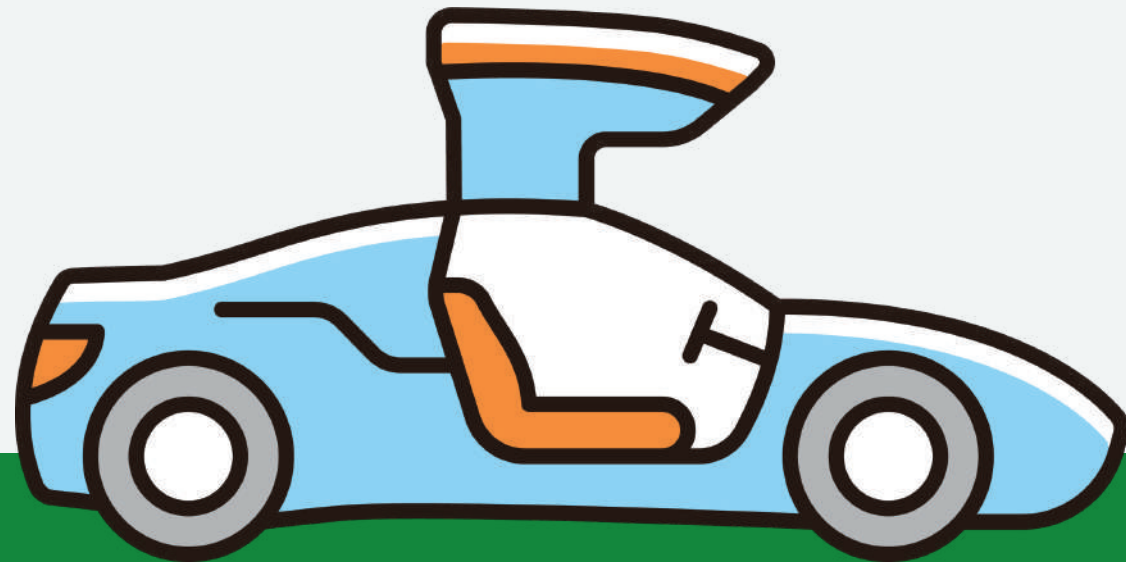

Tutti i prezzi sono da intendersi NON comprensivi del pernottamento e rateizzabili fino a 4 rate

Formazione iniziale Insegnanti

~~25700€~~ → 18000€



Formazione iniziale istruttori

~~22700€~~ → 16999€*

*Ore di accompagnamento alla guida escluse



Iscrizione a entrambi i corsi

~~33700€~~ → 24999€**

**Ore di accompagnamento alla guida escluse



Sei già insegnante di autoscuola?

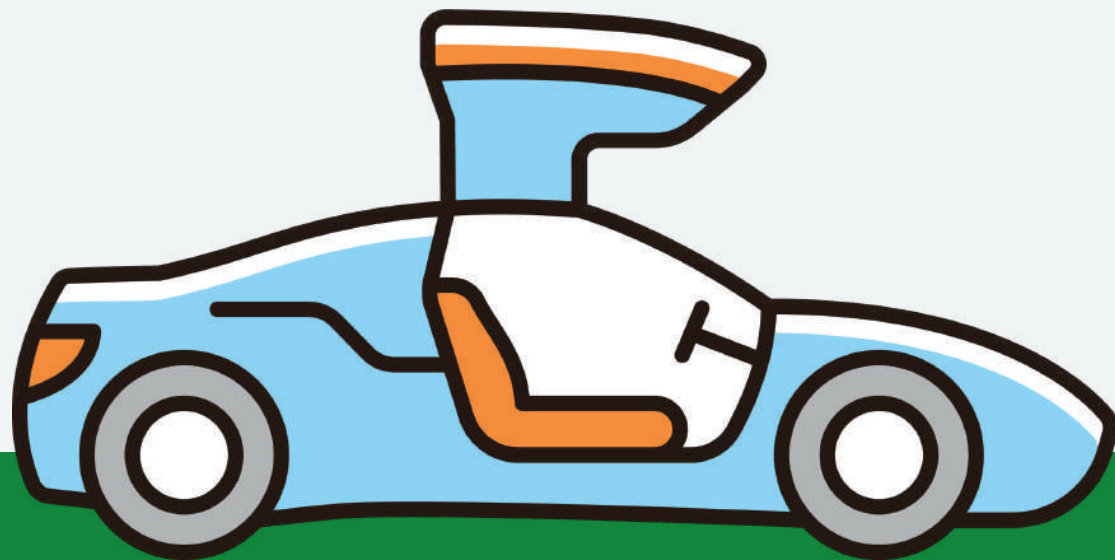

 Regione Emilia-Romagna

 adifer
ASSOCIAZIONE DELLE IMPRESE E
DEGLI ENTI DI FORMAZIONE E RICERCA

 ISCOM
FORMAZIONE

Accedi con credito formativo!

Formazione iniziale istruttori



~~22.000€~~ - credito formativo → ~~12.000€~~ → 999€*

Presentando l'attestato di insegnante, otterrai un credito formativo di **80 ore**.

Durata della formazione: 90 ore

90 Teoriche;
26/32/38 di accompagnamento alla guida;

Obbligo di frequenza: ~~81/90~~ → 10/90

*il prezzo è da intendersi con ore di accompagnamento alla guida escluse

Prezzo Valido per integrazione ISTRUTTORI da corsi Insegnanti della durata di 160 ore. Il prezzo per integrazione da corso Insegnanti di 145 ore è pari a 1199€

Vorresti iscriverti?

Assicurati di avere a disposizione in formato pdf:

- Copia fronte retro della Patente;
- Copia fronte retro del codice fiscale;
- Copia del titolo di studio requisito di iscrizione.

Per iscriverti a entrambi i corsi, ripeti la procedura due volte (una per ogni QR Code).

Scansiona o clicca
sul QR code per
iscriverti al corso
Insegnanti



Scansiona o clicca
sul QR code per
iscriverti al corso
Istruttori



0522 527195

Ente Attuatore: **ISCOM Modena**

Organizzazione e coordinamento: **Adifer Ducale Estense**

