

Ente Attuatore: ISCOM Modena

Ente Promotore: Adifer Ducale Estense

Formazione iniziale per Insegnanti e Istruttori di autoscuola

Avvio: 08/09/2025

15° Edizione

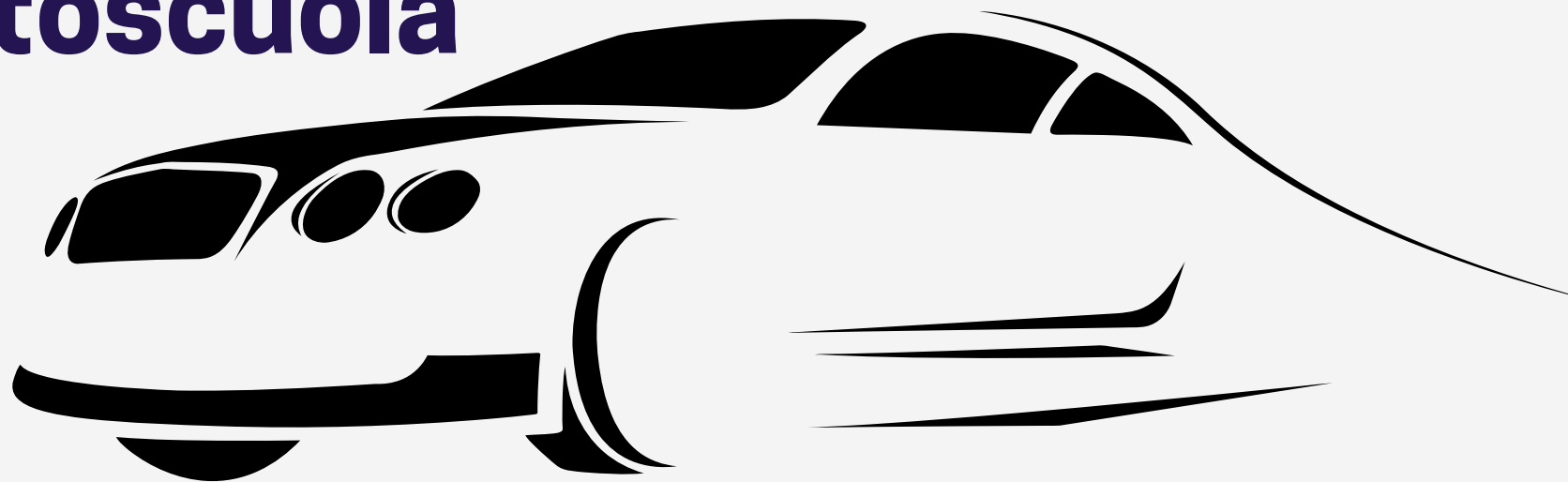

Offerta formativa



Ti sono sempre piaciuti i veicoli, le automobili e i motori e ti piace lavorare a contatto con le persone?

Diventando insegnante e/o istruttore di autoscuola, potrai lavorare ogni giorno in un ambiente stimolante, vestendo i panni di una figura professionale ad oggi ricercatissima. Ma come si da inizio a questa carriera?

Per poter ricoprire questi ruoli è necessario superare un apposito esame, al quale si accede presentando l'attestato di partecipazione a un corso di formazione iniziale. Più alta sarà la qualità di questa formazione, più alta sarà la probabilità di superare l'esame.

Avendo già formato un gran numero di iscritti al corso insegnanti e al corso istruttori, garantiamo una formazione di qualità!

Un corso di formazione iniziale costituito da ben 11 docenti, ognuno esperto nel proprio ambito!

In questa guida

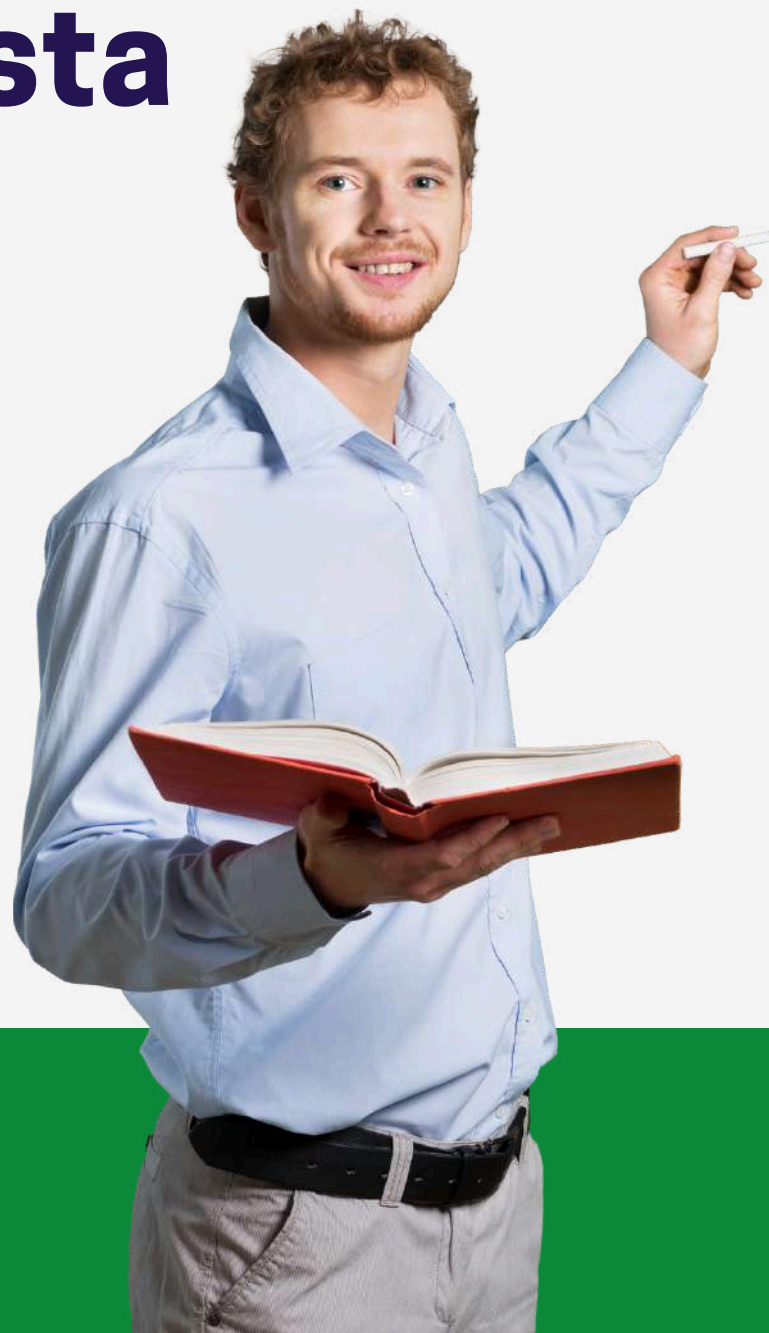

Durata e frequenza del corso

Scoprirai quanto tempo e in quali giorni ti impegnerà il nostro corso a seconda della tua scelta.

Vorresti diventare Insegnante, Istruttore o ottenere entrambe le qualifiche?

Modalità di svolgimento

Siamo ormai conosciuti per la qualità della nostra formazione, per il nostro rapporto qualità prezzo e per l'ottima organizzazione di formazione erogata anche in modalità E-learning sincrona.

Questa edizione come si terrà?

Destinatari del corso

Età, titoli di studio e patenti.

Quali sono i requisiti necessari al fine di poter accedere alla formazione iniziale per insegnanti? e quali per la formazione iniziale istruttori?

La nostra formazione iniziale

VS

Gli altri corsi insegnanti e istruttori

11 docenti specializzati;

13 edizioni alle spalle;

Procedure veloci e telematiche di iscrizione;

Registrazioni delle lezioni;

Equilibrio Vita / Lavoro / Corso;

Materiali didattici e Libro incluso;

Forte Sinergia con oltre 50 Autoscuole Clienti;

Carenza di un Network di docenti;

Poche edizioni alle spalle;

Procedure d'iscrizione lente e laboriose;

Scarsa digitalizzazione;

Corsi erogati per lo più in presenza;

Poca attenzione al tutoraggio;

Pochi Materiali didattici utili aggiuntivi;

Le opzioni di iscrizione



Formazione iniziale Insegnanti

Durata: 160 ore

Vantaggi:

Qualifica molto ricercata;
Valido come futuro credito formativo
per la formazione
Istruttori

Svantaggi: Nessuno



Formazione iniziale Istruttori

Durata: da 116 a 128 ore

90 ore Teoriche;
26 / 32 / 38 ore di accompagnamento alla guida.

Vantaggi: Qualifica molto ricercata

Svantaggi: Non tutte le ore di teoria,
sono riconoscibili come credito
formativo per la formazione
insegnanti



Ottieni entrambi gli attestati

Durata: da 196 a 208 ore

170 Teoriche;
26 / 32 / 38 di accompagnamento alla guida;

Vantaggi: Ricevi sia l'attestato propedeutico
all'esame come insegnante che quello
propedeutico all'esame come istruttore

Svantaggi: Nessuno



Suddivisione delle ore



Parte E-learning sincrona

Durante i periodi di E-learning, le lezioni si terranno tutti i **Lunedì e Mercoledì** dalle **19:00** alle **22:00** e tutti i **Sabati** dalle **8:30** alle **12:30**.

Usufruirai delle lezioni a distanza tramite piattaforma ZOOM.

Parte in presenza

Per dei brevi periodi già programmati, parteciperai a degli incontri full immersion di formazione in presenza con **pernottamento e colazione offerti da noi!**

Verrai in presenza solo in due occasioni!



Il calendario

Prima parte **E-learning sincrona** su piattaforma ZOOM. Dall' **8 Settembre** all' **11 Ottobre 2025**

Prima
Lezione



	Data	Orario	Argomento	Modali
lunedì	08/09/2025	19.00 - 22,00	Definizioni, costruzione e	E-learning
martedì	09/09/2025			
mercoledì	10/09/2025	19:00 - 22:00	Conducenti e Titoli abilitativi alla	E-learning
giovedì	11/09/2025			
venerdì	12/09/2025			
sabato	13/09/2025	8:30 - 12:30	Definizioni, costruzione e	E-learning
domenica	14/09/2025			
lunedì	15/09/2025	19.00 - 22,00	Elementi di pedagogia e di tecnica	E-learning
martedì	16/09/2025			
mercoledì	17/09/2025	19.00 - 22,00	Stato psicofisico dei conducenti,	E-learning
giovedì	18/09/2025			
venerdì	19/09/2025			
sabato	20/09/2025	8:30 - 12:30	Norme di comportamento sulle strade	E-learning
domenica	21/09/2025			
lunedì	22/09/2025	19.00 - 22,00	Definizione dei veicoli, elementi	E-learning
martedì	23/09/2025			
mercoledì	24/09/2025	19.00 - 22,00	Peculiarità della guida dei diversi tipi	E-learning
giovedì	25/09/2025			
venerdì	26/09/2025			
sabato	27/09/2025	8:30 - 12:30	Stato psicofisico dei conducenti,	E-learning
domenica	28/09/2025			
lunedì	29/09/2025	19.00 - 21,00	Definizioni, costruzione e	E-learning
martedì	30/09/2025			
mercoledì	01/10/2025	19.00 - 22,00	Peculiarità della guida dei diversi tipi	E-learning
giovedì	02/10/2025			
venerdì	03/10/2025			
sabato	04/10/2025	8:30 - 12:30	Elementi di diritto penale (reato, dolo,	E-learning
domenica	05/10/2025			
lunedì	06/10/2025	19.00 - 21,00	Metodiche di insegnamento per	E-learning
martedì	07/10/2025			
mercoledì	08/10/2025	19:00 - 22:00	Trasporto delle merci pericolose	E-learning
giovedì	09/10/2025			
venerdì	10/10/2025			
sabato	11/10/2025	8:30 - 12:30	Peculiarità della guida dei diversi tipi	E-learning

Per circa un mese dall'inizio del corso, le lezioni si terranno in modalità E-learning sincrona

Il calendario



Prima parte in presenza con **pernottamento in camera condivisa con colazione** presso una struttura ricettiva da noi selezionata.

Quattro notti per chi segue il corso insegnanti, **Due** per chi segue solo il corso istruttori.

Martedì MATTINA	14/10/2025	09:00 - 13:00	Procedure legali in caso di incidente e assicurazione;	Presenza
Martedì POMERIGGIO		14:00 - 18:00	Elementi di diritto pubblico, amministrativo e comunitario	Presenza
mercoledì MATTINA	15/10/2025	09:00 - 13:00	Illeciti Amministrativi	Presenza
mercoledì POMERIGGIO		14:00 - 18:00	Elementi di diritto penale (reato, dolo, colpa, reati contro la Pubblica Amministrazione)	Presenza
Giovedì MATTINA	16/10/2025	09:00 - 13:00	Definizioni, costruzione e manutenzione delle strade, organizzazione della circolazione stradale e segnaletica stradale	Presenza
Giovedì POMERIGGIO		14:00 - 18:00	Elementi di pedagogia e di tecnica delle comunicazioni	Presenza
Venerdì MATTINA	17/10/2025	09:00 - 13:00	Definizione dei veicoli, elementi strutturali dei veicoli e loro funzionamento	Presenza
Venerdì POMERIGGIO		14:00 - 18:00	Definizione dei veicoli, elementi strutturali dei veicoli e loro funzionamento	Presenza
Sabato MATTINA	18/10/2025	09:00 - 13:00	Definizione dei veicoli, elementi strutturali dei veicoli e loro funzionamento	Presenza
Sabato POMERIGGIO		14:00 - 18:00	Elementi di primo soccorso	Presenza

Presenza solo per il corso
insegnanti

Presenza sia per il corso
insegnanti che per il corso
istruttori

Il calendario

Seconda parte **E-learning sincrona** su piattaforma ZOOM. **Dal 20 Ottobre al 15 Novembre 2025**



lunedì	20/10/2025	19:00 - 22:00	Definizione dei veicoli, elementi strutturali dei veicoli e loro funzionamento	E-learning
martedì	21/10/2025			
mercoledì	22/10/2025	19:00 -	Elementi di fisica	E-learning
giovedì	23/10/2025			
venerdì	24/10/2025			
sabato	25/10/2025	19:00 - 22:00	Stato psicofisico dei conducenti, tempo di reazione, alcool, guida alterata effetti processuali, ecc.	E-learning
domenì	26/10/2025			
lunedì	27/10/2025	8:30 - 12:30	Disposizioni amministrative in materia di circolazione dei veicoli	E-learning
martedì	28/10/2025			
mercoledì	29/10/2025	19:00 - 22:00	Disposizioni amministrative in materia di circolazione dei veicoli	E-learning
giovedì	30/10/2025			
venerdì	31/10/2025			
sabato	01/11/2025		MERCOLEDÌ DELLE CENERI	
domenì	02/11/2025			
lunedì	03/11/2025	19:00 - 22:00	Autotrasporto di persone e di cose - Elementi sull'uso del cronotachigrafo e sul rallentatore di velocità	E-learning
martedì	04/11/2025			
mercoledì	05/11/2025	19:00 -	Elementi di fisica	E-learning
giovedì	06/11/2025			
venerdì	07/11/2025			
sabato	08/11/2025	8:30 - 12:30	Definizione dei veicoli, elementi strutturali dei veicoli e loro funzionamento	E-learning
domenì	09/11/2025			
lunedì	10/11/2025	19:00 - 22:00	Autotrasporto di persone e di cose - Elementi sull'uso del cronotachigrafo e sul rallentatore di velocità	E-learning
martedì	11/11/2025			
mercoledì	12/11/2025	19:00 - 22:00	Elementi di pedagogia e di tecnica delle comunicazioni	E-learning
giovedì	13/11/2025			
venerdì	14/11/2025			
sabato	15/11/2025	8:30 - 12:30	Elementi di fisica	E-learning

Per 27 giorni dalla fine della prima parte in presenza, le lezioni si terranno nuovamente in modalità E-learning sincrona

Il calendario



Seconda parte in presenza con **pernottamento pagato** presso una struttura ricettiva da noi selezionata.

Quattro notti per chi segue il corso insegnanti, **due** per chi segue solo il corso istruttori.



Martedì MATTINA	18/11/2025	09:00 - 13:00	Conducenti e titoli abilitativi alla guida	Presenza
Martedì POMERIGGIO		14:00 - 18:00	Elementi di pedagogia e di tecnica delle comunicazioni	Presenza
mercoledì MATTINA	19/11/2025	09:00 - 13:00	Elementi di diritto pubblico, amministrativo e comunitario	Presenza
mercoledì POMERIGGIO		14:00 - 18:00	Definizioni, costruzione e manutenzione delle strade, organizzazione della circolazione stradale e segnaletica stradale	Presenza
Giovedì MATTINA	20/11/2025	09:00 - 13:00	Norme di comportamento sulle strade	Presenza
Giovedì POMERIGGIO		14:00 - 18:00	Norme di comportamento sulle strade	Presenza
Venerdì MATTINA	21/11/2025	09:00 - 13:00	Definizione dei veicoli, elementi strutturali dei veicoli e loro funzionamento	Presenza
Venerdì POMERIGGIO		14:00 - 18:00	Norme di comportamento sulle strade	Presenza
Sabato MATTINA	22/11/2025	09:00 - 13:00	Norme di comportamento sulle strade	Presenza
Sabato POMERIGGIO		14:00 - 18:00	Autoscuole: normativa, ruolo, inquadramento insegnante	Presenza

Presenza solo per il corso insegnanti

Presenza sia per il corso insegnanti che per il corso istruttori

Requisiti di accesso

Formazione iniziale Insegnanti

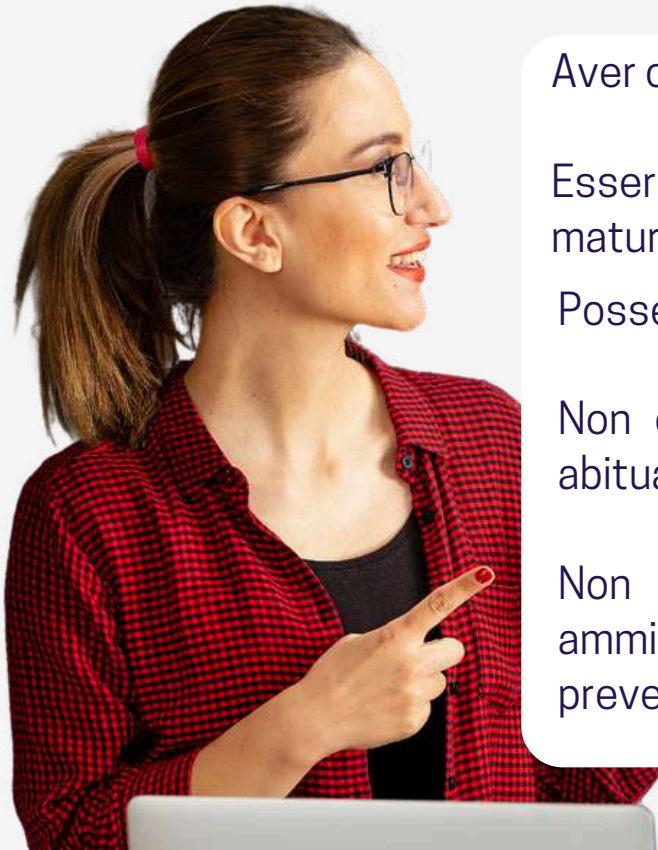
- 
- Aver compiuto 18 anni;
 - Essere in possesso del diploma di maturità;
 - Possedere la patente B normale o speciale;
 - Non essere mai stati dichiarati delinquente abituale, professionale o per tendenza;
 - Non essere mai stati sottoposti a misure amministrative di sicurezza personale o di prevenzione.

Formazione iniziale Istruttori

- 
- Aver compiuto 21 anni;
 - Essere in possesso del diploma di istruzione secondaria di secondo grado;
 - Possedere almeno le patenti BE, CE;
 - Non essere mai stati dichiarati delinquente abituale, professionale o per tendenza;
 - Non essere mai stati sottoposti a misure amministrative di sicurezza personale o di prevenzione.

Un omaggio per tutti gli iscritti

Per ogni edizione di formazione iniziale per insegnanti e istruttori di autoscuola, abbiamo sempre omaggiato a tutti i partecipanti che desiderassero farlo, un corso di guida sicura presso l'Autodromo di Modena.



Anche per questa edizione, non mancheremo!



Quote di iscrizione

Fino al 50% di sconto per la Formazione di Dipendenti di Autoscuole con sede in Emilia Romagna aderenti a Fondi Interprofessionali.

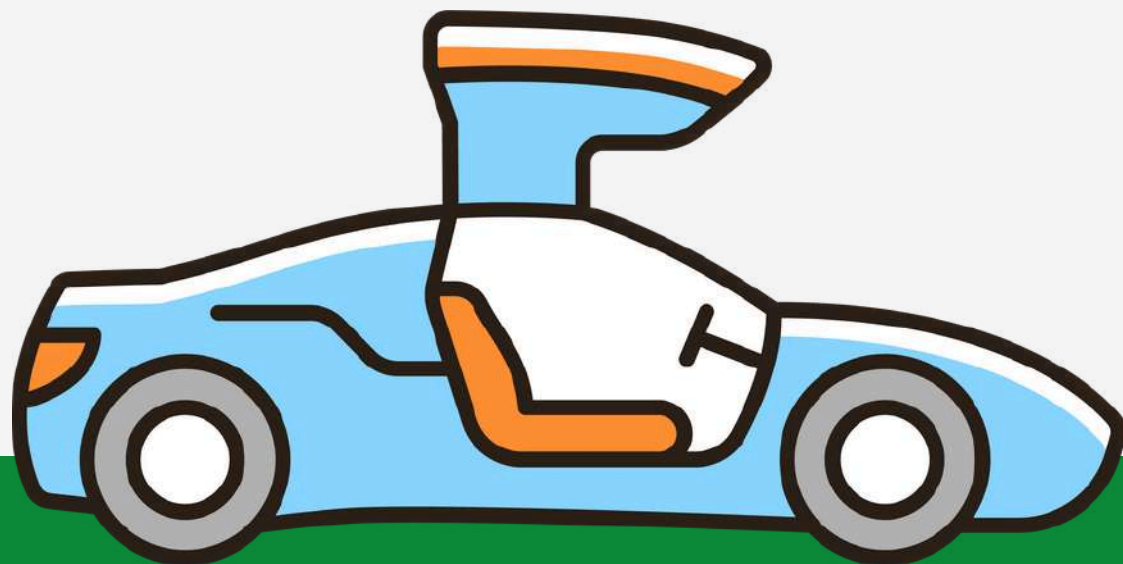

Tutti i prezzi sono da intendersi comprensivi del pernottamento in camera condivisa con un altro corsista e rateizzabili fino a 4 rate

Sconto per tutti gli iscritti entro giorno 8 Maggio 2025

Formazione iniziale Insegnanti

~~28.000€~~ → 23000€



Formazione iniziale istruttori

~~25.000€~~ → 19999€*

*Ore di accompagnamento alla guida escluse



Iscrizione a entrambi i corsi

~~36.000€~~ → 29999€**

**Ore di accompagnamento alla guida escluse



Sei già insegnante di autoscuola?

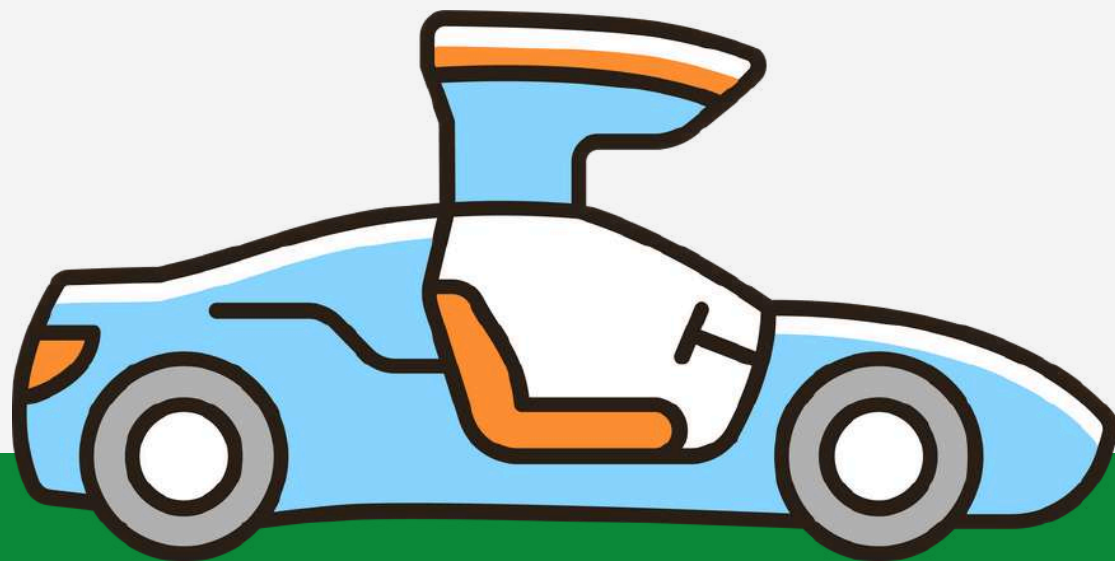

Accedi con credito formativo!

Formazione iniziale istruttori

~~24.000€~~ ^{- credito formativo} → ~~12.000€~~ ^{- sconto pre iscrizioni} → **999€***



Presentando l'attestato di insegnante, otterrai un credito formativo di **80 ore**.

Durata della formazione: 90 ore

90 Teoriche;
26/32/38 di accompagnamento alla guida;

Obbligo di frequenza: ~~81/90~~ → **10/90**

*il prezzo è da intendersi con ore di accompagnamento alla guida escluse

**Sconto
valido
all' 8 Maggio
fino**

Il costo del percorso istruttori con credito formativo, è rateizzabile fino a tre rate

Vorresti iscriverti?

Assicurati di avere a disposizione in formato pdf:

- Copia fronte retro della Patente;
- Copia fronte retro del codice fiscale;
- Copia del titolo di studio requisito di iscrizione.

Per iscriverti a entrambi i corsi, ripeti la procedura due volte (una per ogni QR Code).

**Scansiona o clicca
sul QR code per
iscriverti al corso
Insegnati**



**Scansiona o clicca
sul QR code per
iscriverti al corso
Istruttori**



0522 527195

Ente Attuatore: **ISCOM Modena**

Organizzazione e coordinamento: **Adifer Ducale Estense**



Formazione Insegnanti: Rif Pa. 2019-22854/RER Attività autorizzata dalla Regione Emilia-Romagna con riferimento all'atto di approvazione Determinazione Dirigenziale n. 18383 del 10.09.2024
Formazione Istruttori: Rif Pa. 2019-22851/RER Attività autorizzata dalla Regione Emilia-Romagna con riferimento all'atto di approvazione Determinazione Dirigenziale n. 18383 del 10.09.2024