

*Noi siamo quello che
facciamo ripetutamente.
Perciò l'eccellenza
non è un'azione,
ma un'abitudine.*

[ARISTOTELE]

Un'attenzione
globale alla salute
della persona, al
proprio benessere
e della qualità di
vita



Una struttura di ultima concezione,
generata su ampi e moderni spazi
nonché dal confortevole
raggiungimento.

Ubicata logisticamente nei pressi dello
svincolo A2 svincolo
Aeroporto Salerno – Pontecagnano Sud

Divisione



Dental



La scelta indicata nel seguire piani terapeutici e protesici efficaci e mirati.

Clinica Dentale complessa con équipe formato da personale selezionato



LA PRIMA CLINICA DENTALE DI ECCELLENZA DIGITALE ORTODONTICA e di IMPLANTOLOGIA

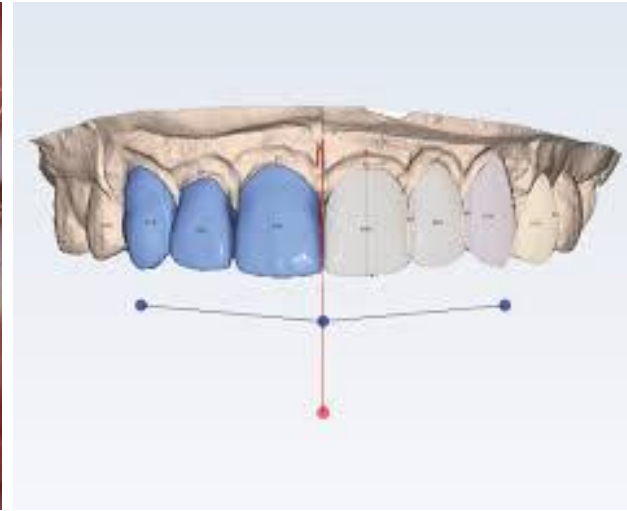
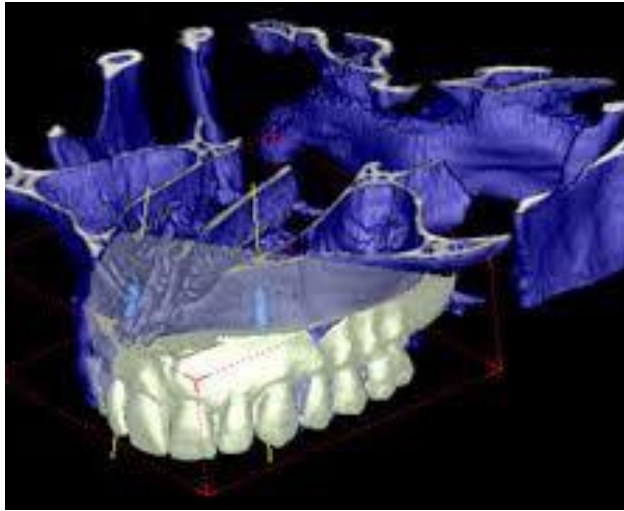

Realizzazione IMMEDIATA del progetto clinico e protesico con
altissima riduzione dei tempi di attesa del paziente
con pronto preventivo di spesa

IMPLANTOLOGIA ODONTOIATRICA AVANZATA

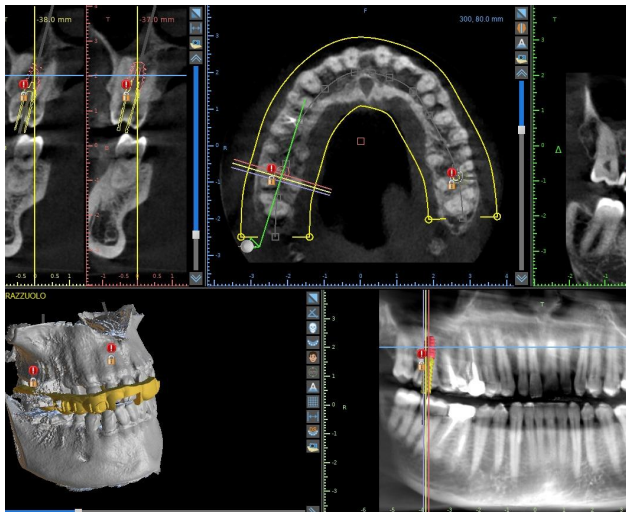

Digitalizzazione della Visita Dentale e della programmazione con TAC 3D e impronta digitale per una chirurgia clinica poco invasiva



Sede territoriale della “Fondazione La scuola del Sorriso” , dedicata alle cure odontoiatriche pediatriche per le famiglie meno abbienti.



Divisione



Medic

Check Up (in sede) Cardiologici Completi

Punto C.U.P.
CLINICA MONTEVERGINE
Specialista in Cardiologia



*Parterre di 28 medici
specialisti disponibili
per consulenze entro le
72 ore dalla richiesta*



Diagnostica di Immagini di 1° livello

- Ecografia Internistica di Emergenza
- Prestazioni eseguite nelle 72 ore dalla richiesta



Ortopedico, Fisioterapista e Osteopata

Un valido e sempre presente Team per una precisa e accurata diagnosi e cura dei problemi osteo-articolari anche con l'ausilio di apparecchiature elettromedicali (Tecar- Onde d'urto -TENS)

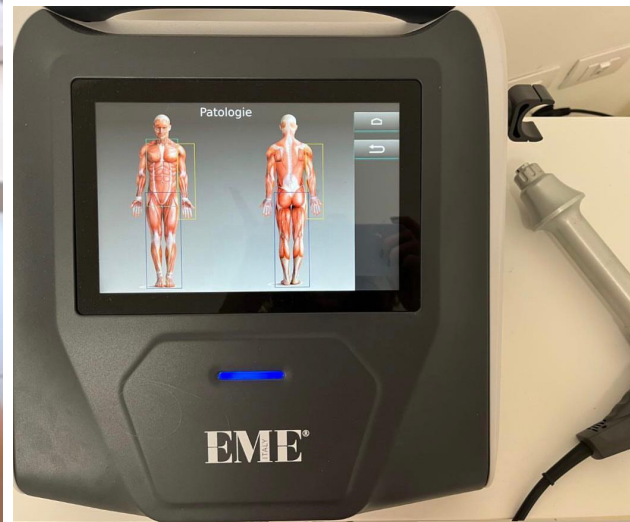



Servizio di Pediatria e Neonatologa Disponibile h 24

- Ecografia delle Anche
- Ecografia Cerebrale Transfontanellare
- Ecografia Polmonari
- Ecografie Testicolari
- Prove Allergiche Inalanti e Alimentari
- Spirometria
- Visita Specialistica
- Bilanci di Salute

Divisione



ParaSalus



La Parafarmacia ParaSalus offre la possibilità di usufruire di consulenze specialistiche che spaziano in vari ambiti: dalla dermocosmetologia fino all'alimentazione, passando dall'esecuzione di test specifici per individuare intolleranze o allergie.

Questa rete propone un'ampia gamma di prodotti per soddisfare diverse necessità di salute, come:

medicinali da banco senza obbligo di ricetta

medicinali veterinari con e senza obbligo di ricetta

fitofarmaci e rimedi omeopatici

integratori alimentari

articoli ipo/anallergici per la dermocosmesi e l'igiene

accessori per neo-mamme e prodotti prima infanzia

apparecchi elettromedicali, in vendita o a noleggio

articoli sanitari

articoli per la riabilitazione vascolare e l'ausilio ortopedico.

Nella Parafarmacia è presente inoltre il Montevergine Cup, i Centri Unici per la Prenotazione di analisi di laboratorio e di visite specialistiche e diagnostiche da poter effettuare negli Ospedali GVM e nella Clinica Dentale DocPoint

Divisione



Next Care

Assistenza Medica e Infermieristica domiciliare privata:

- Ecografie Internistiche e pediatriche
- Visite Cardiologiche
- Visite Mediche generiche
- Esami Rx (Torace – Arti Inf. e Sup)

Progetti 2024



Aperture per il 10 settembre 2024

- Apertura *DocPoint Medic Aesthetic*
- Apertura *Para Salus (parafarmacia)*
- Apertura *DocPoint Medic (Salerno)*

Come raggiungerci



Via G.Ungaretti,civ. 10-12-14-16 -
17(chiostro bar) e 21
Loc.tà Pagliarone
Montecorvino Pugliano (Sa)
Uscita Autostrada A2
“Pontecagnano Sud Aeroporto
Costa d’Amalfi”
numero CUP 0828 1991000

