



**Ce.d.A.S.
NEW HOLLAND**



ANNO 2013

Data: 18 Dicembre 2013

DIARIO DEL SETTORE CICLISMO



Sommario

1	Obiettivo	4
2	La Squadra	4
3	Componenti Squadra	5
3.1	Sponsor maglia del 2013	7
4	Classifica partecipazione annuale	7
4.1	Punteggi.....	7
4.2	Iscritti 2013	8
4.3	Classifica Raduni 2013.....	9
4.4	Classifica Ritrovi NH 2013	10
4.5	Classifica Gran Fondo 2013	10
4.6	Classifica Gare 2013	10
4.7	Classifica Generale 2013 di Tutte le Manifestazioni.....	11
4.8	Partecipazione Generale 2013.....	12
5	Raduni cicloturistici	13
5.1	03/03/2013 – Ubersetto	13
5.2	10/03/2013 – Campogalliano	13
5.3	17/03/2013 – Castelfranco Emilia	14
5.4	07/04/2013 – Camposanto	15
5.5	14/04/2013 – Modena	16
5.6	01/05/2013 – Medolla	17
5.7	12/05/2013 – Formigine.....	17
5.8	26/05/2013 – Baggiovara	18
5.9	02/06/2013 – Modena	18
5.10	09/06/2013 – Sassuolo	20
5.11	16/06/2013 – Fiorano	20
5.12	07/07/2013 – Corlo.....	21
5.13	14/07/2013 – Magreta	22
5.14	28/07/2013 – Solignano	22
5.15	15/08/2013 – Maranello	25
5.16	01/09/2013 – Formigine.....	25
5.17	22/09/2013 – Sassuolo	26
5.18	13/10/2013– DLF Virginia	27
6	Raduni di settore NH	28
6.1	25/04/2013 – 1° Raduno di Settore N.H.	28
6.2	28/04/2013 – 2° Raduno di Settore N.H.	29
6.3	23/06/2013 – 3° Raduno di Settore N.H.	30
6.4	30/06/2013 – 4° Raduno di Settore N.H.	31
6.5	21/07/2013 – 5° Raduno di Settore N.H.	32
6.6	04/08/2013 – 6° Raduno di Settore N.H.	32
6.7	11/08/2013 – 7° Raduno di Settore N.H.	33
6.8	25/08/2013 – 8° Raduno di Settore N.H.	33
6.9	08/09/2013 – 9° Raduno di Settore N.H.	34
6.10	15/09/2013 – 10° Raduno di Settore N.H.	34
7	Gran Fondo	35

7.1	19/05/2013 – 43 ^a Nove Colli 2013.....	35
7.2	30/06/2013 – 27 ^a Maratona Dolomiti.....	37
7.3	06/10/2013 – L'Eroica	39
8	Gare Ciclistiche.....	40
8.1	Classifica Il Gigante del Cronometro 2013	40
8.2	Classifica Campionato Provinciale Cronometro.....	41
8.3	20/04/2013 – Cronometro di Manzolino	42
8.4	01/05/2013 – Cronometro di Altedo.....	43
8.5	27/05/2013 – Gare Parco Novi Sad	44
8.6	26/05/2013 – Cronometro di Baggiovara.....	45
8.7	03/06/2013 – Gare Parco Novi Sad	46
8.8	06/06/2013 – Sport in Piazza	47
8.9	10/06/2013 – Gare Parco Novi Sad	48
8.10	16/06/2013 – Cronometro Bazzano	49
8.11	17/06/2013 – Gare Parco Novi Sad	50
8.12	24/06/2013 – Gare Parco Novi Sad	51
8.13	13/07/2013 – Cronometro Zena	52
8.14	15/07/2013 – Gare Parco Novi Sad	54
8.15	21/07/2013 – Cronometro Camugnano.....	55
8.16	22/07/2013 – Gare Parco Novi Sad	57
8.17	29/07/2013 – Gare Parco Novi Sad	59
8.18	08/09/2013 – Campionato Italiano Interforze.....	60
8.19	25/09/2013 – Gara Autodromo Imola	61
9	Gite Ciclistiche.....	62
9.1	15/06/2013 - Castello Canossa.....	62
9.2	03/08/2013 – Salita San Valentino.....	64
9.3	10/08/2013 – Appennino Lagastrello	66
9.4	18/08/2013 – Castello Canossa	69
10	Ritrovi Vari	70
10.1	17/11/2013 – Pranzo Sociale Società N.H.	70
10.2	16/12/2013 – Ritrovo Natalizio	74

1 Obiettivo

L'obiettivo di questo diario è di ricordare i momenti più belli e interessanti della vita associativa del settore ciclismo di **Ce.d.A.S. NEW HOLLAND**. Di seguito sono riportate tutte quelle notizie che interesseranno le varie esperienze della squadra. Il tutto fa riferimento ai giri in bicicletta del 2013. Naturalmente l'importante è raccogliere tutte le informazioni concernenti i giri dei ciclisti iscritti alla squadra in modo che rimangano nel ricordo.

2 La Squadra

Il 16 novembre 2011 tutti i componenti del gruppo ciclisti si sono ritrovati presso il centro sportivo per fare le fotografie con le nuove maglie estive per l'anno 2013. E' stato un momento importante di aggregazione, tutti hanno partecipato alla promozione del marchio **NEW HOLLAND** e allo sponsor principale **BIMAL** che tutti noi porteremo in giro durante le nostre scorribande in bicicletta.



3 Componenti Squadra

La squadra è composta da un numero variabile di atlete/atleti. Comunque tutti esprimono l'entusiasmo che hanno dentro di loro per la causa comune che è quella di andare in bicicletta per divertimento. Alla data del 10/11/2013 gli iscritti sono 37.

Abbondandolo Ciriaco	Alfino Marco	Arletti Franco	Bavaro Raffaele	Becciu Andrea
Bisi Claudio	Bonazza Davide	Borgatti Gabriele	Canarini Viglio	Carone Giuseppe
Carpentiero Antonio	Chilletti Vanna	Di Cicilia Aniello	Galli Enio	Gariano Raoul
Gasperini Angelo	Gorrieri Franco Erio	Lusvardi Rinetto	Manzini Antonella	Manzini Gianni

				
Mari Roberto	Martagni Antonio	Martinelli Pietro	Medici Francesco	Migliori Luca
				
Milani Antonio	Moris Barbara	Pifferi Cristian	Rossi Dante	Rossin Anna
				
Solda Daniele	Sternieri Giorgio	Strozzi Leo	Tanari Stefano	Terrasi Antonio
				
Tondi Carmine	Turrioni Primo			

3.1 Sponsor maglia del 2013

La maglia del 2013 ha i nuovi sponsor. La New Holland è il marchio dell'azienda che costruisce trattori per tutto il mondo. BIMAL è un'azienda costruttrice di banchi prova che fornisce alla N.H. Weetech è un'azienda che costruisce banchi prova per il controllo del sistema elettronico montato sulle cabine dei trattori.



4 Classifica partecipazione annuale

4.1 Punteggi

I punteggi vanno assegnati a tutti i partecipanti per poter gestire la classifica interna relativa alla partecipazione alle pedalate (km) che gli iscritti fanno durante l'anno.

- **Raduno Ciclistico**
 - Punti **10** per il solo concentramento
 - Punti **15** per il concentramento e il percorso unicoLa tipologia del percorso verrà definita dalla New Holland di volta in volta.
- **Raduno di Settore New Holland/BIMAL**
 - Punti **5** a chi partecipa con il percorso unico
- **Gran Fondo**
 - Punti **15** con iscrizione e partecipazione alla manifestazione
- **Gare Ciclistiche**
 - Punti **10** con iscrizione e partecipazione alla manifestazione
- **Iniziative di Settore**
 - Punti **10** con partecipazione all'organizzazione della manifestazione (ad esempio la gestione dei 7 Colli)
- **Gite a Percorsi Organizzati**
 - Punti **15** per la partecipazione alle gite della New Holland

4.2 Iscritti 2013

Elenco iscritti del 2013; a tali iscritti saranno assegnati i punteggi di partecipazione ai raduni, ritrovi N.H. e a gare. I km assegnati sono circa quelli percorsi fino a fine anno.

Cls	Cognome Nome	Status	Anno	Categoria	Km
1	Abbondandolo Ciriaco	Amatore	1959	Gentleman	5.000
2	Alfino Marco	Amatore	1975		2.050
3	Arletti Gianfranco	Cicloturista	1953	-	
4	Bavaro Raffaele	Amatore	1965	Gentleman	6.500
5	Becciu Andrea	Amatore	1949	Supergentleman B	11.000
6	Bisi Claudio	Cicloturista	1971	-	
7	Bonazza Davide	Cicloturista	1966	-	
8	Borgatti Gabriele	Cicloturista	1949	-	
9	Canarini Viglio	Cicloturista	1942	-	4.100
10	Carone Giuseppe	Amatore	1963	Gentleman	480
11	Carpentiero Antonio	Socio Sostenitore	1943	-	
12	Chiletti Vanna	Cicloturista	1953	-	
13	Di Cicilia Aniello	Cicloturista	1956	-	
14	Galli Ennio	Cicloturista	1936	-	
15	Gariano Raoul	Cicloturista	1975	-	
16	Gasparini Angelo	Cicloturista	1065	-	4.100
17	Gorrieri Franco Erio	Socio Sostenitore	1942	-	
18	Lusvardi Rinetto	Amatore	1948	Supergentleman B	10.100
19	Manzini Antonella	Amatore	1968	Donne B	4.500
20	Manzini Gianni	Amatore	1938	Supergentleman B	1.000
21	Mari Roberto	Cicloturista	1959	-	
22	Martagni Antonio	Socio Sostenitore	1943	-	
23	Martinelli Pietro	Amatore	1947	Supergentleman B	5.000
24	Medici Francesco	Amatore	1961	Gentleman	2.000
25	Migliori Luca	Cicloturista	1975	-	
26	Milani Antonio	Cicloturista	1953	-	
27	Moris Barbara	Cicloturista	1951	-	2.800
28	Pifferi Cristiano	Amatore	1966	Veterano	2.550
29	Rossi Dante	Cicloturista	1949	-	7.000
30	Rossin Anna	Cicloturista	1960	-	1.550
31	Solda Daniele	Cicloturista	1969	-	
32	Sternieri Giorgio	Amatore	1950	Supergentleman B	
33	Strozzi Leo	Socio Sostenitore	1938	-	
34	Tanari Stefano	Amatore	1966	Veterano	4.500
35	Terrasi Antonio	Amatore	1964	Gentleman	8.900
36	Tondi Carmine	Cicloturista	1965	-	
37	Turrioni Primo	Socio Sostenitore	1934	-	

4.3 Classifica Raduni 2013

A ogni Raduno, cui partecipa l'atleta, è assegnato il relativo punteggio. Tale totale di punti assegna la posizione corretta della classifica in modo da assegnare il premio a fine dell'anno.

Punti assegnati fino alla data 28/10/2013.

Cls	Cognome Nome	Status	Categoria	Punti	N° Pres.
1	Lusvardi Rinetto	Amatore	Supergentleman B	175	18
2	Martinelli Pietro	Amatore	Supergentleman B	160	16
3	Galli Ennio	Cicloturista	-	150	15
	Rossi Dante	Cicloturista	-	150	15
5	Arletti Gianfranco	Cicloturista	-	140	14
6	Becciu Andrea	Amatore	Supergentleman B	130	13
	Medici Francesco	Amatore	Gentleman	130	13
8	Bavaro Raffaele	Amatore	Gentleman	120	12
9	Gasperini Angelo	Cicloturista	-	110	11
	Moris Barbara	Cicloturista	-	110	11
11	Turrioni Primo	Socio Sostenitore	-	100	10
12	Bonazza Davide	Cicloturista	-	90	9
	Mari Roberto	Cicloturista	-	90	9
	Terrasi Antonio	Amatore	Gentleman	90	9
15	Abbondandolo Ciriaco	Amatore	Gentleman	80	8
	Canarini Viglio	Cicloturista	-	80	8
17	Di Cicilia Aniello	Cicloturista	-	70	7
18	Sternieri Giorgio	Amatore	Supergentleman B	60	6
19	Carone Giuseppe	Amatore	Gentleman	50	5
	Manzini Gianni	Amatore	Supergentleman B	50	5
	Pifferi Cristiano	Amatore	Veterano	50	5
	Rossin Anna	Cicloturista	-	50	5
23	Borgatti Gabriele	Cicloturista	-	40	4
	Tondi Carmine	Cicloturista	-	40	4
25	Migliori Luca	Cicloturista	-	30	3
26	Alfino Marco	Amatore		20	2
	Manzini Antonella	Amatore	Donne B	20	2
	Martagni Antonio	Socio Sostenitore	-	20	2
	Tanari Stefano	Amatore	Gentleman	20	2
30	Carpentiero Antonio	Socio Sostenitore	-	10	1
	Gorrieri Franco Erio	Socio Sostenitore	-	10	1
	Solda Daniele	Cicloturista	-	10	1
	Strozzi Leo	Socio Sostenitore	-	10	1

4.4 Classifica Ritrovi NH 2013

A ogni Ritrovo (incontri NH), a cui partecipa l'atleta, viene assegnato il relativo punteggio. Tale totale di punti assegna la posizione corretta della classifica in modo da assegnare il premio a fine anno.

Punti assegnati fino alla data 28/10/2013.

Cl.s	Cognome Nome	Status	Categoria	Punti	N°.Ritrovi
1	Rossi Dante	Cicloturista	-	40	8
2	Arletti Gianfranco	Cicloturista	-	35	7
	Becciu Andrea	Amatore	Supergentleman B	35	7
4	Lusvardi Rinetto	Amatore	Supergentleman B	30	6
5	Martinelli Pietro	Amatore	Supergentleman B	25	5
6	Bavaro Raffaele	Amatore	Gentleman	20	4
7	Abbondandolo Ciriaco	Amatore	Gentleman	15	3
	Moris Barbara	Cicloturista	-	15	3
10	Bonazza Davide	Cicloturista	-	10	2
	Galli Enio	Cicloturista	-	10	2
	Gasperini Angelo	Cicloturista	-	10	2
11	Pifferi Cristiano	Amatore	Veterano	5	1
	Sternieri Giorgio	Amatore	Supergentleman B	5	1
	Terrasi Antonio	Amatore	Gentleman	5	1

4.5 Classifica Gran Fondo 2013

A ogni Gran Fondo, a cui partecipa l'atleta, viene assegnato il relativo punteggio. Tale totale di punti assegna la posizione corretta della classifica in modo da assegnare il premio a fine anno.

Punti assegnati fino alla data 28/10/2013.

Cl.s	Cognome Nome	Status	Categoria	Punti	N° G.F.
1	Pifferi Cristiano	Amatore	Veterano	30	2
2	Milani Antonio	Cicloturista	-	15	1
	Sternieri Giorgio	Amatore	Supergentleman B	15	1

4.6 Classifica Gare 2013

A ogni Gara, a cui partecipa l'atleta, viene assegnato il relativo punteggio. Tale totale di punti assegna la posizione corretta della classifica in modo da assegnare il premio a fine anno.

Punti assegnati fino alla data 28/10/2013.

Cl.s	Cognome Nome	Status	Categoria	Punti	N° Gare
1	Terrasi Antonio	Amatore	Gentleman	100	10
2	Becciu Andrea	Amatore	Supergentleman B	60	6
3	Pifferi Cristian	Amatore	Veterano	20	2

4.7 Classifica Generale 2013 di Tutte le Manifestazioni

A tutte le manifestazioni viene assegnato il relativo punteggio. Tale totale di punti assegna la posizione corretta all'atleta nella classifica in modo da conferirne un posizionamento relativo a tutte quelle manifestazioni cui ha partecipato.

Punti assegnati fino alla data 28/10/2013.

Cls	Cognome Nome	Status	Categoria	Punti	N° Man.
1	Becciu Andrea	Amatore	Supergentleman B	225	26
2	Lusvardi Rinetto	Amatore	Supergentleman B	210	24
3	Terrasi Antonio	Amatore	Gentleman	195	20
4	Rossi Dante	Cicloturista	-	190	23
5	Martinelli Pietro	Amatore	Supergentleman B	185	21
6	Arletti Gianfranco	Cicloturista	-	175	21
7	Galli Ennio	Cicloturista	-	160	17
8	Bavaro Raffaele	Amatore	Gentleman	140	16
9	Medici Francesco	Amatore	Gentleman	130	13
10	Moris Barbara	Cicloturista	-	125	14
11	Gasperini Angelo	Cicloturista	-	120	13
12	Pifferi Cristiano	Amatore	Veterano	105	10
13	Bonazza Davide	Cicloturista	-	100	11
	Turrioni Primo	Socio Sostenitore	-	100	10
15	Abbondandolo Ciriaco	Amatore	Gentleman	95	11
16	Mari Roberto	Cicloturista	-	90	9
17	Canarini Viglio	Cicloturista	-	80	8
	Sternieri Giorgio	Amatore	Supergentleman B	80	8
19	Di Cicilia Aniello	Cicloturista	-	70	7
20	Carone Giuseppe	Amatore	Gentleman	50	5
	Manzini Gianni	Amatore	Supergentleman B	50	5
	Rossin Anna	Cicloturista	-	50	5
23	Borgatti Gabriele	Cicloturista	-	40	4
	Tondi Carmine	Cicloturista	-	40	4
25	Migliori Luca	Cicloturista	-	30	3
26	Alfino Marco	Amatore		20	2
	Manzini Antonella	Amatore	Donne B	20	2
	Martagni Antonio	Socio Sostenitore	-	20	2
	Tanari Stefano	Amatore	Gentleman	20	2
	Milani Antonio	Cicloturista	-	15	1
30	Carpentiero Antonio	Socio Sostenitore	-	10	1
	Gorrieri Franco Erio	Socio Sostenitore	-	10	1
	Solda Daniele	Cicloturista	-	10	1
	Strozzi Leo	Socio Sostenitore	-	10	1

4.8 Partecipazione Generale 2013

Nella seguente tabella sono riportate tutte le partecipazioni degli iscritti alle varie partecipazioni.

- **R** Raduni
- **RNH** Ritrovi New Holland
- **GC** Gare Ciclistiche
- **GF** Gran Fondo

Partecipazioni assegnate fino alla data 28/10/2013.

Cls	Cognome Nome	Status	R	RNH	GC	GF	Tot.	Punti
1	Becciu Andrea	Amatore	13	7	6	-	26	225
2	Lusvardi Rinetto	Amatore	18	6	-	-	24	210
3	Terrasi Antonio	Amatore	9	1	10	-	20	195
4	Rossi Dante	Cicloturista	15	8	-	-	23	190
5	Martinelli Pietro	Amatore	16	5	-	-	21	185
6	Arletti Gianfranco	Cicloturista	14	7	-	-	21	175
7	Galli Ennio	Cicloturista	15	2	-	-	17	160
8	Bavaro Raffaele	Amatore	12	4	-	-	16	140
9	Medici Francesco	Amatore	13	-	-	-	13	130
10	Moris Barbara	Cicloturista	11	3	-	-	14	125
11	Gasperini Angelo	Cicloturista	11	2	-	-	13	120
12	Pifferi Cristiano	Amatore	5	1	2	2	10	105
13	Bonazza Davide	Cicloturista	9	2	-	-	11	100
14	Turrioni Primo	Socio Sostenitore	10	-	-	-	10	100
15	Abbondandolo Ciriaco	Amatore	8	3	-	-	11	95
16	Mari Roberto	Cicloturista	9	-	-	-	9	90
17	Canarini Viglio	Cicloturista	8	-	-	-	8	80
18	Sternieri Giorgio	Amatore	6	1	-	1	8	80
19	Di Cicilia Aniello	Cicloturista	7	-	-	-	7	70
20	Carone Giuseppe	Amatore	5	-	-	-	5	50
21	Manzini Gianni	Amatore	5	-	-	-	5	50
22	Rossin Anna	Cicloturista	5	-	-	-	5	50
23	Borgatti Gabriele	Cicloturista	4	-	-	-	4	40
24	Tondi Carmine	Cicloturista	4	-	-	-	4	40
25	Migliori Luca	Cicloturista	3	-	-	-	3	30
26	Alfino Marco	Amatore	2	-	-	-	2	20
27	Manzini Antonella	Amatore	2	-	-	-	2	20
28	Martagni Antonio	Socio Sostenitore	2	-	-	-	2	20
29	Tanari Stefano	Amatore	2	-	-	-	2	20
30	Milani Antonio	Cicloturista	0	-	-	1	1	15
31	Carpentiero Antonio	Socio Sostenitore	1	-	-	-	1	10
32	Gorrieri Franco Erio	Socio Sostenitore	1	-	-	-	1	10
33	Solda Daniele	Cicloturista	1	-	-	-	1	10
34	Strozzi Leo	Socio Sostenitore	1	-	-	-	1	10

5 Raduni cicloturistici

5.1 03/03/2013 – Ubersetto

Località del Raduno: **Ubersetto di Fiorano (MO)**.

Tipo di Raduno: **Cicloraduno a Concentramento - 3° Memorial Bandini.**

Organizzatore: **A.S.D. Pro 3 Team.**

Iscrizioni Individuali: dalle 8.00 alle 10.30

Oggi finalmente il sole ha fatto da cornice al primo ritrovo per la partecipazione al raduno cicloturistico “3° Memorial Gianni Bandini”. Ci siamo ritrovati alle 9.00 del mattino al Direzionale 70 e come al solito quasi tutti presenti e puntuali. Tutti insieme, circa una quindicina, ci siamo avviati verso Ubersetto (MO) luogo dell’iscrizione al raduno. L’andatura di andata è stata molto contenuta e tutti rimangono tranquilli, anche se si sentono commenti sul modo di pedalare dei vari componenti il gruppo, infatti la voglia di impostare velocità più alte è latente ma le scaramucce sono rimandate a dopo l’iscrizione.

Elenco partecipanti ai quali verrà attribuito il punteggio appropriato.

C. Abbondandolo	G. Borgatti	A. Gasperini	G. Sternieri
F. Arletti	V. Canarini	R. Lusvardi	A. Terrasi
R. Bavaro	A. Di Cicilia	P. Martinelli	P. Turrioni
D. Bonazza	E. Galli	F. Medici	

La squadra si è classificata _ al raduno con **15** iscritti.

5.2 10/03/2013 – Campogalliano

Località del Raduno: **Campogalliano.**

Tipo di Raduno: **Cicloraduno a Concentramento.**

Organizzatore: **14° Cicloraduno Coop Bilanciai.**

Iscrizioni Individuali: dalle 8.00 alle 10.30

Il giro è stato molto bello; infatti, si è percorsa la strada Modena – Campogalliano – Rubiera – Modena.



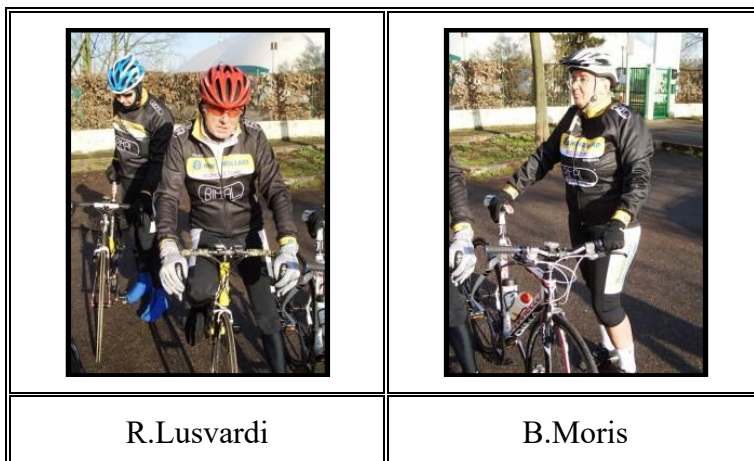

Elenco partecipanti ai quali verrà attribuito il punteggio appropriato.

C. Abbondandolo	G. Borgatti	R. Lusvardi	G. Sternieri
F. Arletti	V. Canarini	G. Manzini	P. Turrioni
A. Becciu	A. Di Cicilia	P. Martinelli	
D. Bonazza	A. Gasperini	B. Moris	

La squadra si è classificata _ al raduno con 14 iscritti.

5.3 17/03/2013 – Castelfranco Emilia

Località del Raduno: **Castelfranco Emilia (MO).**

Tipo di Raduno: **Cicloraduno 3 C - 44° G.P. Bar Corona.**

Organizzatore: **3 C Castelfranco Emilia.**

Iscrizioni Individuali: dalle 8.00 alle 10.30

Dopo l'iscrizione al raduno si è partiti per il giro previsto: Castelfranco, Bazzano, Vignola, Villa Bianca, Castelvetro, Modena. Si sono fatti due percorsi perché il gruppo si è diviso in due; c'è chi ha preferito fare più salite che meno. I giri comunque sono stati ottimi al sole mentre il percorso Modena Castelfranco ha fatto mangiare tanta nebbia....



Elenco partecipanti ai quali verrà attribuito il punteggio appropriato.

C. Abbondandolo	D. Bonazza	E. Galli	F. Medici
F. Arletti	G. Borgatti	R. Lusvardi	D. Rossi
A. Becciu	A. Di Cicilia	P. Martinelli	G. Sternieri

La squadra si è classificata _ al raduno con **12** iscritti.

5.4 07/04/2013 – Camposanto

Località del Raduno: **Camposanto (MO)**.

Tipo di Raduno: **Per non Dimenticare il Terremoto.**

Organizzatore: **Pedale 73.**

Iscrizioni Individuali: dalle 8.00 alle 10.30

Si è fatto un lungo giro: Modena – Ravarino – Camposanto – Cavezzo – Soliera – Modena. Abbiamo trovato un grosso gruppo che andava forte. Per poter restare in gruppo si è dovuto spingere molto fino a Camposanto. Nel ritorno l'andamento è stato normale e tutti sono stati contenti, mentre all'andata l'andatura era molto alta e non tutti erano d'accordo.



Elenco partecipanti ai quali verrà attribuito il punteggio appropriato.

C. Abbondandolo	D. Bonazza	R. Lusvardi	G. Sternieri
F. Arletti	A. Di Cicilia	P. Martinelli	A. Terrasi
R. Bavaro	E. Galli	F. Medici	P. Turrioni
A. Becciu	A. Gasperini	D. Rossi	

La squadra si è classificata _ al raduno con **15** iscritti.

5.5 14/04/2013 – Modena

Località del Raduno: **Modena.**

Tipo di Raduno: **Cicloraduno Parco Ferrari Modena.**

Organizzatore: **G.S. Velo Club Modena – Circoscrizione 4.**

Iscrizioni Individuali: dalle 8.00 alle 10.30

Ci siamo incontrati direttamente al parco Ferrari e dopo l'iscrizione siamo andati a Villa Bianca dove c'era il ritrovo per la consegna del talloncino d'iscrizione. Chi è andato solamente al ritrovo gli è stato assegnato 1 punto mentre chi si è presentato a Villa Bianca gli è stato assegnato un altro punto. Il pedalare è stato abbastanza impegnativo specialmente salendo a Villa Bianca.



Elenco partecipanti ai quali verrà attribuito il punteggio appropriato.

C. Abbondandolo	V. Canarini	R. Lusvardi	B. Moris
F. Arletti	G. Carone	G. Manzini	C. Pifferi
R. Bavaro	A. Di Cicilia	R. Mari	D. Rossi
A. Becciu	E. Galli	P. Martinelli	G. Sternieri
D. Bonazza	F. Gorrieri	F. Medici	P. Turrioni

La squadra si è classificata _ al raduno con **20** iscritti.

5.6 01/05/2013 – Medolla

Località del Raduno: **Medolla (MO)**.
 Tipo di Raduno: **Cicloraduno**.
 Organizzatore: **Cicloturisti Medolla**.
 Iscrizioni Individuali: dalle 8.00 alle 10.30

Elenco partecipanti ai quali verrà attribuito il punteggio appropriato.

F. Arletti	E. Galli	R. Lusvardi	D. Rossi
R. Bavaro	A. Gasperini	P. Martinelli	A. Terrasi

La squadra si è classificata _ al raduno con **8** iscritti.

5.7 12/05/2013 – Formigine

Località del Raduno: **Formigine (MO)**.
 Tipo di Raduno: **Cicloraduno Rocca di Formigine**.
 Organizzatore: **ASD Rocca di Formigine**.
 Iscrizioni Individuali: dalle 8.00 alle 10.30
 Ci siamo trovati al Direzionale 70 alle ore 8.00. Prima sgambata fino alla cantina sociale della pedemontana. Poi pedalata verso Sassuolo, Castelvetro, Strada del Muraglione, Sassuolo e Modena.



Elenco partecipanti ai quali verrà attribuito il punteggio appropriato.

C. Abbondandolo	D. Bonazza	R. Lusvardi	A. Terrasi
F. Arletti	V. Canarini	P. Martinelli	P. Turrioni
R. Bavaro	E. Galli	F. Medici	
A. Becciu	A. Gasperini	D. Rossi	

La squadra si è classificata _ al raduno con **14** iscritti.

5.8 26/05/2013 – Baggiovara

Località del Raduno: **Baggiovara (MO).**

Tipo di Raduno: **Cicloraduno AUDAX.**

Organizzatore: **ASD AUDAX Casinalbo.**

Iscrizioni Individuali: dalle 8.00 alle 10.30

Ci siamo trovati al Direzionale 70 alle ore 8.00. Poi tutti assieme gran giro

Elenco partecipanti ai quali verrà attribuito il punteggio appropriato.

F. Arletti	V. Canarini	F. Medici	P. Turrioni
R. Bavaro	E. Galli	B. Moris	
A. Becciu	R. Lusvardi	C. Pifferi	
D. Bonazza	P. Martinelli	D. Rossi	

La squadra si è classificata _ al raduno con **13** iscritti.

5.9 02/06/2013 – Modena

Località del Raduno: **Modena.**

Tipo di Raduno: **7 Colli Modenesi.**

Organizzatore: **NEW HOLLAND – Pol. SACCA.**

Iscrizioni Individuali: dalle 7.30 alle 10.30

Il raduno ha avuto un buon successo con 720 iscritti totali. Per il giro di 120 km gli iscritti sono stati 270 ma non tutti hanno fatto il percorso completo. Sono stati fatti 5 controlli sul lungo percorso e questo è stato ben accettato dai ciclisti. Unica cosa da fare per il prossimo anno sarà quella di non mettere più l'ultima salita la cavagliera perché è molto dura da fare dopo circa 110 km. Sono state premiate 38 società considerando la classifica con i punteggi dei partecipanti.

Premi per società partecipanti	Indicazioni
Partenza per giro lungo	Altra partenza



Elenco partecipanti ai quali verrà attribuito il punteggio appropriato.

M. Alfino	A. Carpentiero	A. Martagni	D. Solda
F. Arletti	E. Galli	P. Martinelli	L. Strozzi
R. Bavaro	A. Gasperini	F. Medici	A. Terrasi
G. Borgatti	R. Lusvardi	L. Migliori	C. Tondi
V. Canarini	G. Manzini	C. Pifferi	P. Turrioni
G. Carone	R. Mari	D. Rossi	

La squadra si è classificata **15** al raduno con **25** iscritti.

Le prime quattro squadre classificate con i punteggi molto alti.

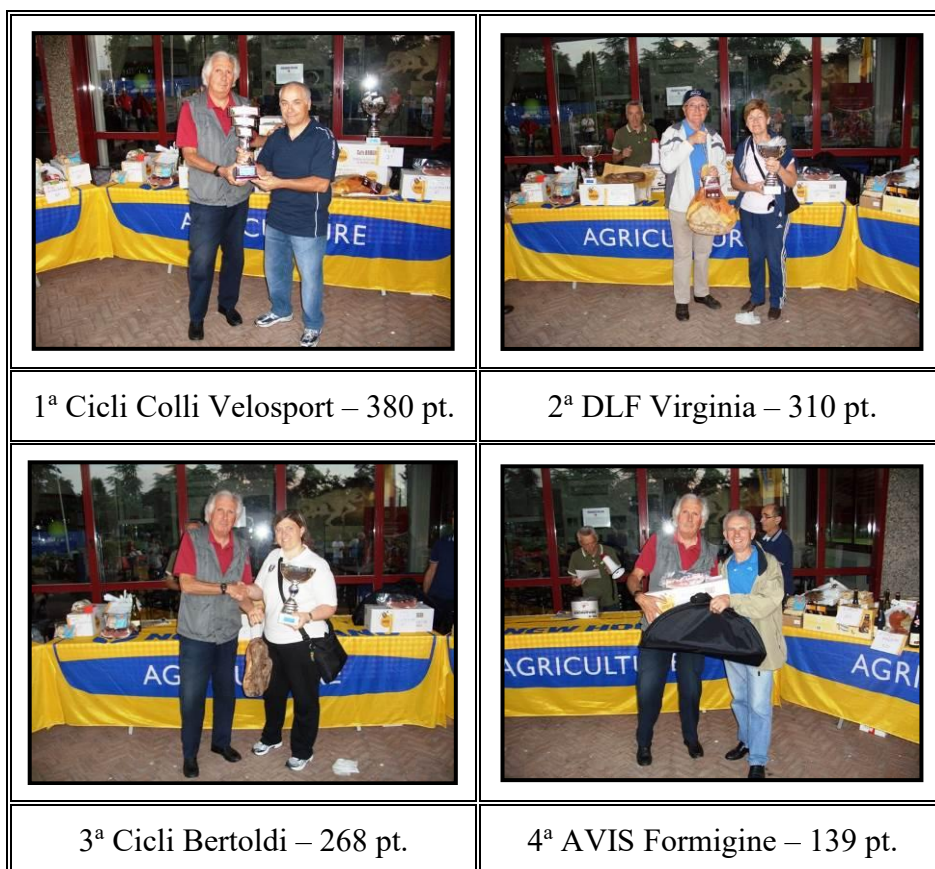

5.10 09/06/2013 – Sassuolo

Località del Raduno: **Sassuolo.**

Tipo di Raduno: **Concentramento.**

Organizzatore: **ASD VIRTUS ANCORA.**

Iscrizioni Individuali: dalle 7.30 alle 10.30

Ci siamo incontrati al Direzionale 70 e ci siamo avviati per andare a Sassuolo. Per la prima volta al gruppo si è unito anche Alfino Marco. L'andatura per i primi km è stata moderata e tranquilla. Purtroppo sulla provinciale che da Baggiovara porta verso Corlo c'è stata una caduta capitata per caso e Marco ne è stato coinvolto. Il caso è stato quello che Marco e Andrea si sono toccati il manubrio e il fatto è successo. Appena saprò le notizie di Marco spiegherò il tutto.



Elenco partecipanti ai quali verrà attribuito il punteggio appropriato.

M. Alfino	G. Carone	R. Mari	D. Rossi
F. Arletti	E. Galli	P. Martinelli	A. Terrasi
R. Bavaro	A. Gasperini	F. Medici	C. Tondi
A. Becciu	R. Lusvardi	B. Moris	

La squadra si è classificata **3** al raduno con **15** iscritti.

5.11 16/06/2013 – Fiorano

Località del Raduno: **Fiorano.**

Tipo di Raduno: **33° Cicloraduno Città di Fiorano.**

Organizzatore: **ASD FIORANESE.**

Iscrizioni Individuali: dalle 8.00 alle 11.00

Ci siamo trovati al Direzionale 70 alle ore 8.00. Poi tutti assieme gran giro

Elenco partecipanti ai quali verrà attribuito il punteggio appropriato.

F. Arletti	A. Gasperini	F. Medici	C. Pifferi
R. Bavaro	R. Lusvardi	L. Migliori	D. Rossi
E. Galli	P. Martinelli	B. Moris	

La squadra si è classificata **3** al raduno con **11** iscritti

5.12 07/07/2013 – Corlo

Località del Raduno: **Corlo.**

Tipo di Raduno: **Medio Fondo dei due Fiumi.**

Organizzatore: **G.C. AVIS FORMIGINESE.**

Iscrizioni Individuali: dalle 6.30 alle 10.30

Concentramento: Assegnati punti **1**

Percorso Corto: km 45 Assegnati punti **2**

Percorso Lungo: km 95 Assegnati punti **5**

Ci siamo trovati al Direzionale 70 alle ore 7.00. Poi tutti assieme gran giro: Modena - Corlo – Formigine – Castelvetro – Ospitaletto – San Dalmazio – Serramazzone – Discesa Barighelli - Sassuolo – Corlo – Modena. Siamo stati classificati 5 tra UISP e ACSI mentre per l’ACSI abbiamo vinto!!

Tra i partecipanti finalmente un ragazzo un po’ più giovane di noi!!

Finalmente la Barbara e l’Anna hanno partecipato al percorso corto... Complimenti!!!



Elenco partecipanti ai quali verrà attribuito il punteggio appropriato.

C. Abbondandolo	A. Di Cicilia	P. Martinelli	G. Sternieri
R. Bavaro	E. Galli	F. Medici	P. Turrioni
A. Becciu	A. Gasperini	B. Moris	
D. Bonazza	R. Lusvardi	D. Rossi	
G. Carone	R. Mari	A. Rossin	

La squadra si è classificata **5** al raduno con **17** iscritti **ACSI-UISP.**

La squadra si è classificata **2** al raduno con **17** iscritti **ACSI.**

5.13 14/07/2013 – Magreta

Località del Raduno: **Magreta – Mirandola – Carpi - Serramazzoni.**

Tipo di Raduno: **In Bici For Africa.**

Organizzatore: **ACSI UISP.**

Iscrizioni Individuali: dalle 7.30 alle 10.30

Ci siamo trovati al Direzionale 70 alle ore 7.00. Poi tutti assieme gran giro siamo andati a Magreta – Sassuolo – Prignano – Barighelli (in discesa) – Corlo – Modena. Quasi 4 ore di percorso e la temperatura non era male e la salita non molto dura!!



Elenco partecipanti ai quali verrà attribuito il punteggio appropriato.

A. Becciu	A. Manzini	F. Medici	A. Rossin
G. Carone	G. Manzini	B. Moris	S. Tanari
R. Lusvardi	R. Mari	C. Pifferi	P. Turrioni

La squadra si è classificata _ al raduno con **12** iscritti.

5.14 28/07/2013 – Solignano

Località del Raduno: **Agriturismo Cavaliera (Solignano).**

Tipo di Raduno: **ASD Velo Club Modena.**

Organizzatore: **ACSI.**

Iscrizioni Individuali: dalle 7.00 alle 10.30

Ci siamo trovati al Direzionale 70 alle ore 7.00. Poi tutti assieme gran giro siamo andati all'Agriturismo Cavaliera. Poi abbiamo deciso il percorso per tornare a Modena: Levizzano – Puianello – Riccò – Panzano – La Fontanina – Maranello – Modena. Quasi 4 ore di percorso e la temperatura era abbastanza alta (circa 36 °C) e le salite non erano molto dure!!

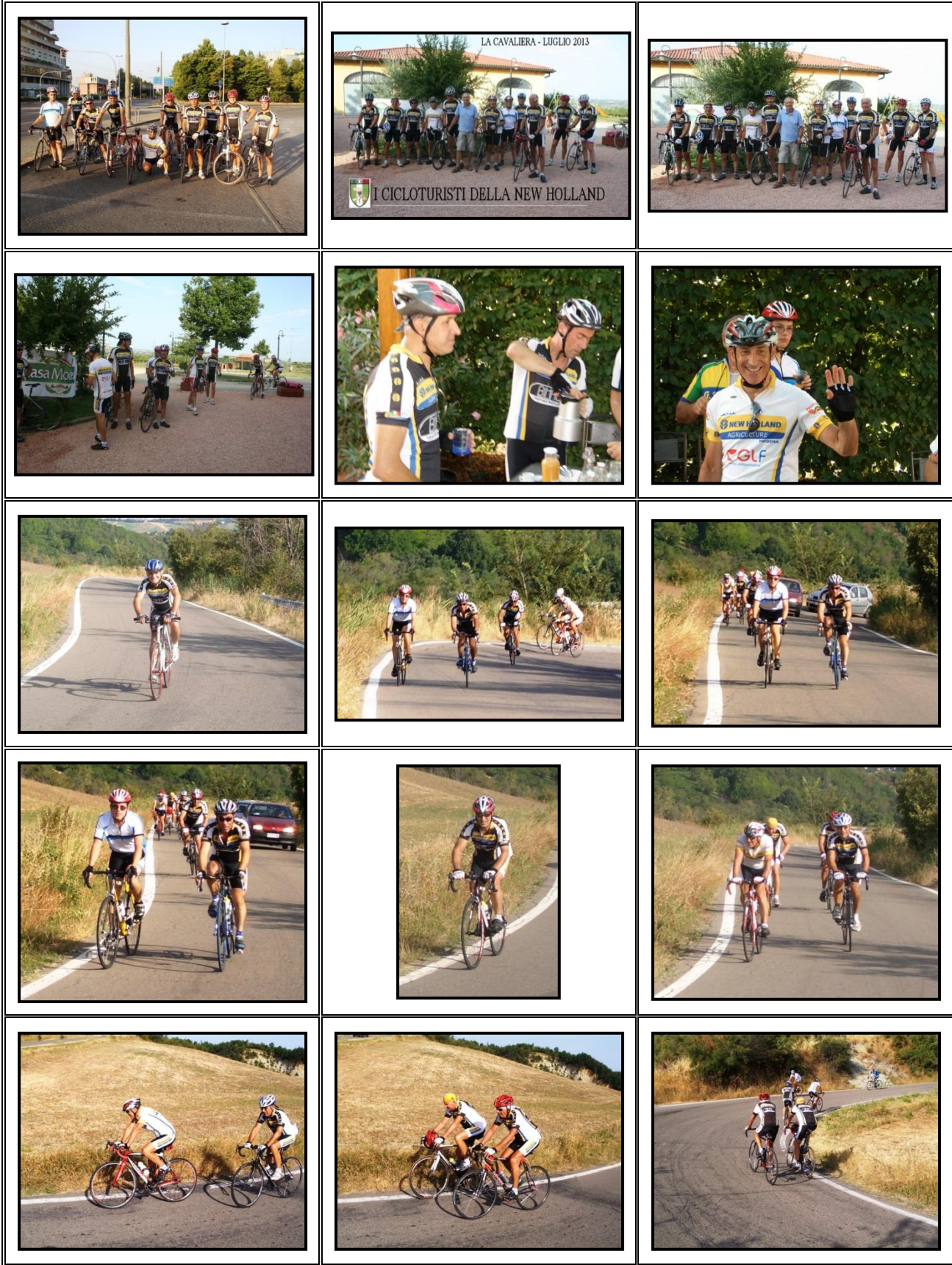



Tutti hanno partecipato al giro con convinzione. Questa è veramente la cosa che serve per imparare ad andare in bicicletta con tanta voglia. Il girare è importante per poter imparare ad andare in bicicletta.

Elenco partecipanti ai quali sarà attribuito il punteggio appropriato.

C. Abbondandolo	F. Arletti	A. Becciu	D. Bonazza
G. Carone	A. Di Cicilia	R. Lusvardi	R. Mari
P. Martinelli	F. Medici	B. Moris	D. Rossi
A. Rossin	G. Sternieri		

La squadra si è classificata **2** al raduno con **14** iscritti.

5.15 15/08/2013 – Maranello

Località del Raduno: **Maranello.**

Tipo di Raduno: **Il Gruppo Ciclistico Ferrari.**

Organizzatore: **ACSI.**

Iscrizioni Individuali: dalle 7.00 alle 10.30

Ci siamo trovati al Direzionale 70 alle ore 7.30. Poi tutti assieme siamo andati a Maranello andando tranquillamente senza spingere troppo, infatti, al 15 di agosto è così che si fa (è un modo di dire!!).



Elenco partecipanti ai quali sarà attribuito il punteggio appropriato.

A. Becciu	E. Galli	R. Lusvardi	R. Mari
B. Moris	D. Rossi	A. Rossin	C. Tondi
P. Turrioni			

La squadra si è classificata 2 al raduno con 9 iscritti.

5.16 01/09/2013 – Formigine

Località del Raduno: **Formigine.**

Tipo di Raduno: **Il Gruppo AVIS Formigine.**

Organizzatore: **ACSI -UISP.**

Iscrizioni Individuali: dalle 7.30 alle 10.30

Ci siamo trovati al Direzionale 70 alle ore 8.00. Poi tutti assieme siamo andati a Formigine andando a velocità giusta. Poi abbiamo fatto il percorso medio: Formigine – Maranello – Santa Maria – Serramazzone – San Peligrinetto – Prignano – Sassuolo – Corlo – Modena. Il percorso è stato di circa 80 km. La media è stata fatta a circa 25 km/ora spingendo sempre a una buona andatura.





Elenco partecipanti ai quali sarà attribuito il punteggio appropriato.

F. Arletti	A. Becciu	E. Galli	R. Lusvardi
R. Mari	P. Martinelli	F. Medici	L. Migliori
B. Moris	D. Rossi	A. Rossin	A. Terrasi
C. Tondi			

La squadra si è classificata _ al raduno con **13** iscritti.

5.17 22/09/2013 – Sassuolo

Località del Raduno: **Sassuolo.**

Tipo di Raduno: **Il Gruppo AVIS Sassuolo.**

Organizzatore: **ACSI.**

Iscrizioni Individuali: dalle 7.30 alle 10.30

Ci siamo trovati al Direzionale 70 alle ore 8.30. Poi tutti assieme siamo andati a Sassuolo andando a velocità giusta. Poi abbiamo fatto il percorso: Sassuolo – Castelvoglio – Strada Muraglione - Sassuolo – Modena. Il percorso è stato di circa 82 km. La media è stata fatta a circ a25,3 km/ora spingendo sempre a una buona andatura.



Elenco partecipanti ai quali sarà attribuito il punteggio appropriato.

F. Arletti	R. Bavaro	A. Becciu	V. Canarini
E. Galli	A. Gasperini	R. Lusvardi	A. Manzini
G. Manzini	P. Martinelli	B. Moris	D. Rossi
S. Tanari	A. Terrasi		

La squadra si è classificata _ al raduno con **14** iscritti.

5.18 13/10/2013– DLF Virginia

Località del Raduno: **Modena.**

Tipo di Raduno: **Raduno DLF Virginia.**

Organizzatore: **DLF Virginia**

Iscrizioni Individuali: dalle 7.30 alle 10.30 Piazza Baggiovara.

Ci siamo incontrati alla Direzionale 70 alle 8.30. Dopo l'iscrizione presso il ritrovo si è fatto il seguente percorso: **Modena – Levizzano – Puianello – Riccò – Serramazzoni - Modena.** La lunghezza del percorso più o meno è stata di 80 km. La percorrenza è stata fatta ad una velocità giusta il ritorno a Modena è stato fatto ad una buona velocità

Elenco partecipanti ai quali verrà attribuito il punteggio appropriato.

R. Bavaro	V. Canarini	E. Galli	A. Gasperini
R. Lusvardi	D. Rossi	P. Martinelli	A. Martagni
A. Terrasi			

La squadra si è classificata **5** al raduno con **9** iscritti.

6 Raduni di settore NH

6.1 25/04/2013 – 1° Raduno di Settore N.H.

Tipo di Raduno: **Pedalata tutti assieme.**

Organizzatore: **NEW HOLLAND.**

Iscrizioni Individuali: dalle 8.00 alle 10.30 Direzionale 70 Modena

Finalmente un giro tutti assieme cominciando a pensare di pedalare con voglia e fare dell'allenamento. Il percorso programmato è stato: Modena, Sassuolo, Castellarano, Rubiera, Modena. Naturalmente la spinta in bicicletta è stata buona senza esagerare nel tirare. L'atleta con FERRARI va molto forte!!!



Elenco partecipanti ai quali sarà attribuito il punteggio appropriato.

F. Arletti	R .Bavaro	A. Becciu	A. Gasperini
R. Lusvardi	P. Martinelli	C. Pifferi	D. Rossi
A. Terrasi			

La squadra al ritrovo con **9** partecipanti.

6.2 28/04/2013 – 2° Raduno di Settore N.H.

Tipo di Raduno: **Pedalata tutti assieme.**

Organizzatore: **NEW HOLLAND.**

Iscrizioni Individuali: dalle 8.30 Direzionale 70 Modena

Ci siamo incontrati al Direzionale 70 e abbiamo deciso di andare a Serramazzone passando da Sassuolo e facendo la salita verso Prignano. Il giro è stato fatto con cura senza esagerare nel spingere specialmente in salita. Tutti sono stati contenti. Speravo ci fossero un po' di più partecipanti.



Elenco partecipanti ai quali sarà attribuito il punteggio appropriato.

F. Arletti	R. Bavaro	A. Becciu	A. Gasperini
R. Lusvardi	D. Rossi		

La squadra al ritrovo con 6 partecipanti.

6.3 23/06/2013 – 3° Raduno di Settore N.H.

Tipo di Raduno: **Pedalata tutti assieme.**

Organizzatore: **NEW HOLLAND.**

Iscrizioni Individuali: dalle 7.30 Direzionale 70 Modena

Ci siamo incontrati al Direzionale 70 e abbiamo deciso di andare a Serramazzone passando da Fiorano, Fogliano, Nirano, Salita Santa Maria, Serramazzone, San Venanzio, Maranello, Bell'Italia Modena. La salita di Santa Maria è sempre dura. Il giro è stato fatto con cura senza esagerare nel spingere specialmente in salita. Tutti sono stati contenti. Speravo ci fossero un po' di più partecipanti.



Elenco partecipanti ai quali sarà attribuito il punteggio appropriato.

F. Arletti	A. Becciu	D. Rossi	
------------	-----------	----------	--

La squadra al ritrovo con **3** partecipanti.

6.4 30/06/2013 – 4° Raduno di Settore N.H.

Tipo di Raduno: **Pedalata tutti assieme.**

Organizzatore: **NEW HOLLAND.**

Iscrizioni Individuali: dalle 7.30 Direzionale 70 Modena

Come al solito ci siamo incontrati al Direzionale 70 alle ore 7.00. Siamo partiti e siamo andati a Guiglia poi scesi al ponte Samone, salita a Villa Bianca poi via fino a Modena. Ci siamo trovati in pochi ma il giro di 80 km ci è piaciuto molto e per strada abbiamo incontrato molta gente; peccato che eravamo in pochi della New Holland!!



Elenco partecipanti ai quali verrà attribuito il punteggio appropriato.

F. Arletti	A. Becciu	P. Martinelli	D. Rossi
-------------------	------------------	----------------------	-----------------

La squadra al ritrovo con 4 partecipanti.

6.5 21/07/2013 – 5° Raduno di Settore N.H.

Tipo di Raduno: **Pedalata tutti assieme.**

Organizzatore: **NEW HOLLAND.**

Iscrizioni Individuali: dalle 7.00 Direzionale 70 Modena

Come il solito ci siamo incontrati al Direzionale 70 alle ore 7.00. Siamo partiti e siamo andati a Sassuolo, Prignano, Serramazzoni poi via fino a Modena. Ci siamo trovati in pochi ma il giro di 80 km ci è piaciuto molto e per strada abbiamo incontrato molta gente; peccato che eravamo in pochi ma buoni della New Holland!!

Elenco partecipanti ai quali sarà attribuito il punteggio appropriato.

C. Abbondandolo	F. Arletti	R. Lusvardi	P. Martinelli
------------------------	-------------------	--------------------	----------------------

La squadra al ritrovo con 4 partecipanti.

6.6 04/08/2013 – 6° Raduno di Settore N.H.

Tipo di Raduno: **Pedalata tutti assieme.**

Organizzatore: **NEW HOLLAND.**

Iscrizioni Individuali: dalle 7.00 Direzionale 70 Modena

Come il solito ci siamo incontrati al Direzionale 70 alle ore 7.00. Siamo partiti e siamo andati a Sassuolo, Prignano, Serramazzoni poi via fino a Modena. Ci siamo trovati in pochi ma il giro di 88 km ci è piaciuto molto e per strada abbiamo incontrato molta gente; peccato che eravamo in pochi ma buoni della New Holland!!



Elenco partecipanti ai quali sarà attribuito il punteggio appropriato.

A. Becciu	R. Lusvardi	B. Moris	D. Rossi
------------------	--------------------	-----------------	-----------------

La squadra al ritrovo con 4 partecipanti.

6.7 11/08/2013 – 7° Raduno di Settore N.H.

Tipo di Raduno: **Pedalata tutti assieme.**

Organizzatore: **NEW HOLLAND.**

Iscrizioni Individuali: dalle 7.00 Direzionale 70 Modena

Il percorso che abbiamo fatto è: Modena, Corlo, Sassuolo, La Veggia, Casalgrande, San Ruffino, Iano, Pratissole, Arceto, Rubiera e Modena. Abbiamo fatto i dislivelli in modo da allenarsi come si deve!!! Purtroppo i partecipanti sono stati solamente due! Forse bisogna cercare di capire che dopo qualche sforzo un piccolo defaticamento si può fare o si deve fare!!



Elenco partecipanti ai quali sarà attribuito il punteggio appropriato.

A. Becciu	B. Moris		
------------------	-----------------	--	--

La squadra al ritrovo con **2** partecipanti.

6.8 25/08/2013 – 8° Raduno di Settore N.H.

Tipo di Raduno: **Pedalata tutti assieme.**

Organizzatore: **NEW HOLLAND.**

Iscrizioni Individuali: dalle 8.00 Direzionale 70 Modena

Il percorso che abbiamo fatto è: Modena, San Valentino, Tre Croci, Arceto, Rubiera e Modena.

Elenco partecipanti ai quali sarà attribuito il punteggio appropriato.

P. Martinelli	D. Rossi		
----------------------	-----------------	--	--

La squadra al ritrovo con **2** partecipanti.

6.9 08/09/2013 – 9° Raduno di Settore N.H.

Tipo di Raduno: **Pedalata tutti assieme.**

Organizzatore: **NEW HOLLAND.**

Iscrizioni Individuali: dalle 8.00 Direzionale 70 Modena

Il percorso che abbiamo fatto è: Modena, Sassuolo, Montegibbio, San Peligrinetto, Sassuolo, Corlo e Modena. Velocità non elevata e quindi un buon andare tutti assieme. Un bel numero di partecipanti e questo è importantante per poter girare tutti assieme. Solite discussioni dave andare!!!



Elenco partecipanti ai quali sarà attribuito il punteggio appropriato.

C. Abbondandolo	F. Arletti	R. Bavaro	A. Becciu
D. Bonazza	E. Galli	R. Lusvardi	P. Martinelli
B. Moris	D. Rossi	G. Sternieri	

La squadra al ritrovo con **11** partecipanti.

6.10 15/09/2013 – 10° Raduno di Settore N.H.

Tipo di Raduno: **Pedalata tutti assieme.**

Organizzatore: **NEW HOLLAND.**

Iscrizioni Individuali: dalle 8.00 Direzionale 70 Modena

Il percorso che abbiamo fatto è:Modena, Sassuolo, Scandiano, Viano, Baiso e ritorno. Abbiamo pedalato con tanta voglia e tutto è andato bene.

Elenco partecipanti ai quali sarà attribuito il punteggio appropriato.

C. Abbondandolo	F. Arletti	R. Bavaro	D. Bonazza
E. Galli	R. Lusvardi	D. Rossi	

La squadra al ritrovo con **7** partecipanti.

7 Gran Fondo

7.1 19/05/2013 – 43^a Nove Colli 2013

Tipo di Gran Fondo: **Gran Fondo Nove Colli**.

Organizzatore: **Nove Colli**.

Del passo Barbotto è stato rilevato il tempo di ogni singolo concorrente.

Partenza Individuale: dalle 6.00.



Percorso Corto: Km 130

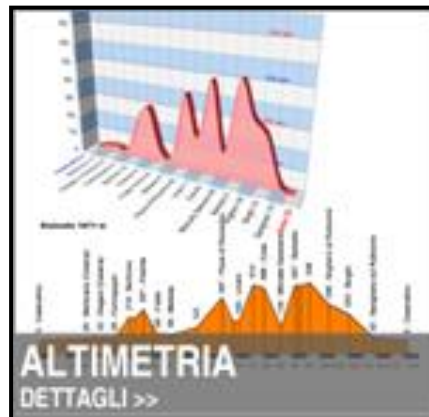

Questo è il percorso corto della maratona a cui ha partecipato **Cristiano**:

Cesenatico, Martorano, Diegaro, Forlimpopoli, Bertinoro, Polenta, Fratta, Meldola, Pieve di Rivoschio, S.Romano, Ciola, Mercato Saraceno, Barbotto, Sogliano, Borghi, Savignano, Gatteo, Sant'Angelo, Cesenatico

Percorso Lungo: Km 208

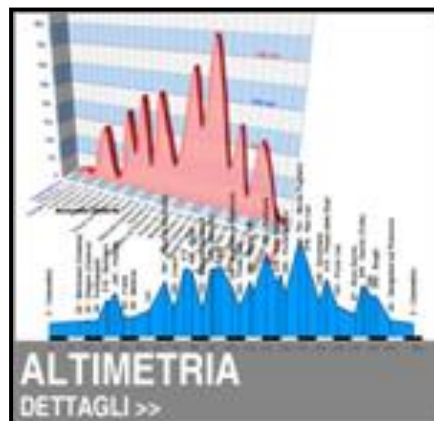

Il tempo è rilevato dal chip quando si passa sul tappeto della partenza e dell'arrivo.

Cesenatico, Martorano, Diegaro, Forlimpopoli, Bertinoro, Polenta, Fratta, Meldola, Pieve di Rivoschio, S.Romano, Ciola, Mercato Saraceno, Barbotto, Sogliano, Ponte Uso, M. Tiffi, Perticara, Novafeltria (bivio Sartiano), Ponte Baffone, Maiolo, M. Pugliano, S. Leo, Secchiano, Passo delle Siepi, Masrola, Gorolo, Borghi, Savignano, Gatteo, Sant'Angelo, Cesenatico

Classifica Partecipanti NEW HOLLAND

Cls.Ct.	Cognome Nome	Categoria	Anno	Ente	Percorso	Tempo	Km/ora
911	Cristiano Pifferi	Master 4	1966	ACSI	Km 130	5:32.44	23,440

La cronoscalata del passo Barbotto Cristian ha impiegato: **28' 10** e la posizione è di **4.273** su oltre 9.000 partecipanti. Bisogna dire che è fatica e tanta!

43° Granfondo Internazionale Cesenatico 19 maggio 2013
NOVECOLLI

PIFFERI CRISTIANO

Dorsale 7431
 Tempo 05:32:44.30 (23.44 Km/h)
 Pos. Cat 916/1307 (M4)
 Pos. Ass 4273
 Barbotto 00:28:10.34
 Giro
 Percorso CORTO

Diploma della partecipazione

7.2 30/06/2013 – 27^a Maratona Dolomiti

Tipo di Gran Fondo: **Maratona Dles Dolomites.**

Organizzatore: **ALTA BADIA.**

Partenza Individuale: dalle 6.00.

Percorso Corto: Km 55

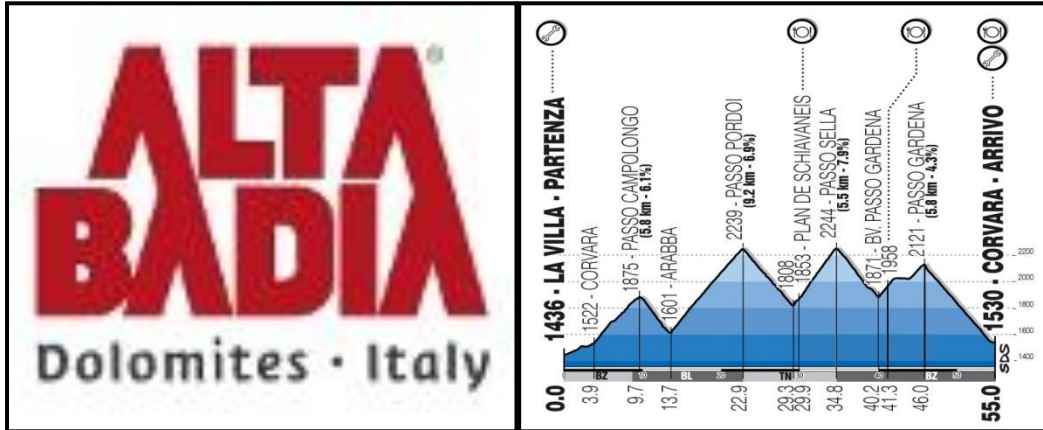

Percorso Medio: Km 106

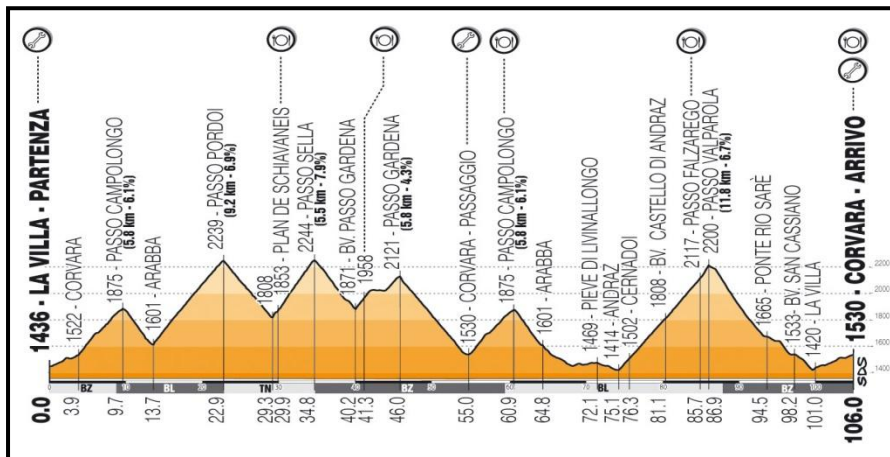

Percorso Lungo: Km 138

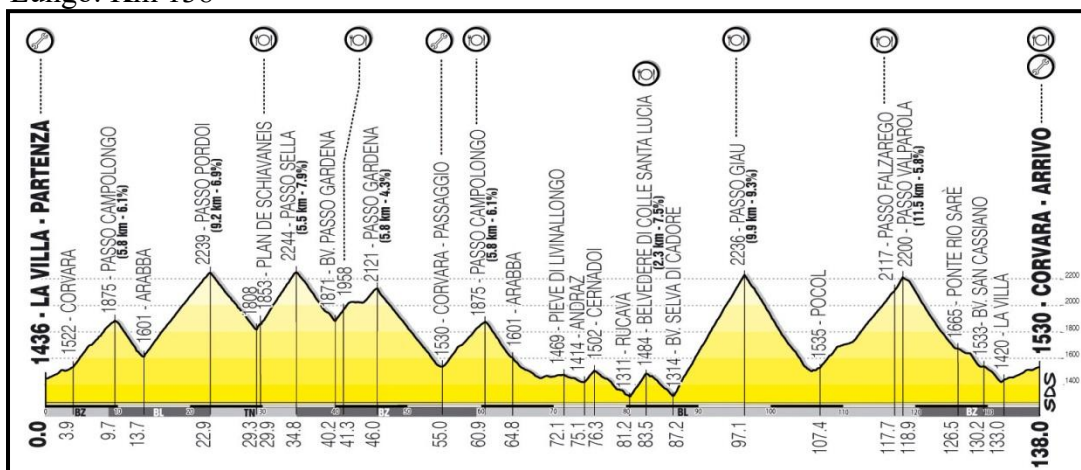

Questo è il percorso lungo della maratona a cui ha partecipato Cristiano.

Il tempo è rilevato dal chip quando si passa sul tappeto della partenza e dell'arrivo.

La fatica è stata molto dura in tutti i versi!!

Classifica Partecipanti NEW HOLLAND

Cls.Ct.	Cognome Nome	Categoria	Anno	Ente	Percorso	Tempo	Km/ora
869	Cristiano Pifferi	Uomini 45-49 anni	1966	ACSI	Km 138	8:42.25	15,849

<p>Diploma della partecipazione</p>	<p>Discesa e Arrivo</p>

7.3 06/10/2013 – L'Eroica

Località della Gran Fondo: **Gaiole in Chianti.**

Tipo di Raduno: Gran Fondo.

Organizzatore: **Fondazione L'Eroica**

I percorsi sono di 3 tipi:

Percorso Breve 38 Km Dislivello 665 metri

Percorso Corto 75 Km Dislivello 1.877 metri

Percorso Medio 135 Km Dislivello 1.782 metri

Percorso Lungo 205 Km Dislivello 3.619 metri

L'**Eroica** è una manifestazione cicloturistica che si svolge dal 1997 in provincia di Siena che ha la particolarità di rievocare il ciclismo di un tempo, con percorsi che si svolgono in buona parte su strade bianche con biciclette d'epoca. La manifestazione è aperta a tutti, ma vengono insigniti con il diploma di **Eroici** quei ciclisti che partecipano con una bici d'epoca, i cui criteri sono fissati da alcune peculiarità delle bici da corsa usate fino agli anni ottanta:

- telaio in acciaio
- leve del cambio sul tubo obliquo del telaio
- fili dei freni che escono dalle leve e transitano esternamente al manubrio
- pedali con gabbietta

Il partecipare è una gran bella cosa perché si fanno i giri con 5.000 iscritti.



km 38



km 135

Elenco partecipanti ai quali verrà attribuito il punteggio appropriato.

Pettorale	Cognome Nome	Eroica	Anno	Ente	Percorso	Tempo	Km/ora
2048	Milani Antonio	Breve	1953	ACSI	Km 38		
3796	Sternieri Giorgio	Medio	1950	ACSI	Km 135		

La squadra si ha partecipato alla Gran Fondo al raduno con 2 iscritti.

8 Gare Ciclistiche
8.1 Classifica Il Gigante del Cronometro 2013
A.S.D. Franchini Sport
ACSI - settore Ciclismo Bologna
ASD Marelli

IL GIGANTE DEL CRONOMETRO 2013

1 ^a Prova	Dom.	07 Aprile	Trebbio di Reno (BO)	Partenti	136
2 ^a Prova	Sab	20 Aprile	Manzolino (MO)	Partenti	107
3 ^a Prova	Mer	01 Maggio	Altedo (BO)	Partenti	123
4 ^a Prova	Dom	16 Giugno	Bazzano (BO)	Partenti	117
5 ^a Prova	Sab	13 Luglio	Zena Quinzano (BO)	Partenti	70
6 ^a Prova	Dom	21 Luglio	Camugnano (BO)	Partenti	55
7 ^a Prova	Dom	29 settembre	Ponte Marzolaro (PR)	Partenti	Annullata

IMPORTANTE

ESSENDO STATE EFFETUATE SOLO 6 PROVE PER ACCEDERE ALLA CLASSIFICA FINALE E' SUFFICIENTE AVERENE FATTE ALMENO 4 - IN ROSSO I PREMIATI
PREMIAZIONE IL 13 OTTOBRE A PADULLE AL TERMINE DELLA CRONO SQUADRE A 3
COME DA REGOLAMENTO SARANNO PREMIATI SOLO I PRESENTI

Classifica Generale - SUPER GENT B

POS	COGNOME	NOME	SOCIETA'	1 ^A	2 ^A	3 ^A	4 ^A	5 ^A	6 ^A	7 ^A	Tot.
1	Tosati	Luigi	DLF Virginia	20	20	20	20	15	12		107
2	Scala	Franco	Sillaro	12	12	12	15	10			61
3	Odaldi	Spartaco	Franchini Sport	4	8	5	10	12	10		49
4	Moscardini	Guglielmo	Sporting Sassuolo	3	10	8	8	6	5		40
	Casarini	Fernando	Max Team					20	20		40
	Baldassari	Daniele	Idea Ruote	15		15					30
	Diegoli	Walter	DLF Virginia	8	15						23
	Copelli	Aldo	Sarnatese	10	6	6					22
	Fiorentini	Armando	DLF Virginia	6	5		6				17
	Rjghini	Alberto	Bertoldi					8	8		16
5	Becciu	Andrea	New Holland		4		3	4	4		15
	Lotti	Giuseppe	Lelli Bike						15		15
	Bordignon	Gianfranco	S. Martino D.B.				12				12
	Da Riva	Giancarlo	Tre B Elisa			10					10
	Orsini	Danilo	Oliviero	5		4					9
	Macchiaroli	Fulvio	G S Maremma			3	4				7
	Coruzzi	Bruno	V.C. Valera			2	5				7
	Romoli	Roberto	Bici Sport						6		6
	Odaldi	Libero	Franchini Sport		3			2			5
	Fagnoli	Leonardo	Outsider					5			5
	Suttill	Sergio	Ronchi	2							2
	Silingardi	Giorgio	Max Team		2						2
	Zocca	Giorgio	DLF Virginia				2				2

8.2 Classifica Campionato Provinciale Cronometro
ACSI - Settore Modena
Velo Club Modena
CAMPIONATO PROVINCIALE CRONOMETRO

1ª Prova	Sab	20 Aprile	Manzolino (MO)	Partenti	107
2ª Prova	Dom	16 Giugno	Bazzano (BO)	Partenti	117
3ª Prova	Dom	29 settembre	Ponte Marzolaro (PR)	Annullata	0

Le classifiche delle tre cronometro dei ciclisti, della provincia di Modena, hanno definito la classifica di ogni singola categoria.

Categoria/Ciclista	Team	1° Prv.	2° Prv.	3° Prv.	Totale
JUNIOR					
TARDINI ALESSANDRO	MAX TEAM	7	8		15
SENIOR					
PADOVANI SERGIO	PRO 3 TEAM		8		8
BRANCOLINI ALEX	BMC NUOVA CORTI	7			7
VETERANI					
MAI MAURIZIO	TREE TEAM	7	6		13
NICOLETTI STEFANO	MAX TEAM		8		8
MATTIOLI FABRIZIO	TEAM VIRGINIA	5	1		6
BARDELLI REMO	MAX TEAM		4		4
BONZAGNI DEVIS	MAX TEAM		2		2
GENTLEMAN					
LOMBARDI LORIS	MAX TEAM	7	8		15
TERMANINI LORENZO	MAX TEAM		6		6
SUPERGENTLEMAN A					
PALMIERI DAVIDE	TREE TEAM		8		8
SUPERGENTLEMAN B					
BECCIU ANDREA	NEW HOLLAND	7	8		15
DONNE					
MORSELLI FRANCESCA	MAX TEAM		8		8

In tabella sono riportati tutti i Campioni Provinciali Cronometro per ogni singola categoria.

8.3 20/04/2013 – Cronometro di Manzolino

Manifestazione: **2ª Prova Del Gigante Del Cronometro**
1ª Prova Campionato Modenese

Ente organizzatore: **ACSI**

Località della gara: **Manzolino (MO).**

Tipo di gara: **Cronometro.**

Lunghezza gara: **14 Km.**

Organizzatore: **Velo Club Modena**

Percorso: **Pianeggiante.**

Totale iscritti: **120.** Totale arrivati: **107.**

Durante la gara all'inizio si è presentata la pioggia su circa mezzo percorso. Purtroppo qualche grano di tempesta mi è arrivato addosso. Colpi di vento hanno contrastato la velocità.

Categoria: **Super Gentleman – 63-70 anni**

Iscritti: **18.** Classificati: **10.**

Iscritti NEW HOLLAND: **1**

Classifica Super Gentleman – 63-70 anni

Cls.	Cognome Nome	Società	Anno	Ente	Tempo	Distacco	Km/ora
1	Tosati Luigi	DLF Virginia	1948	UISP	18,58	0	44,29
2	Diegoli Walter	DLF Virginia	1946	UISP	19,08	10	43,90
3	Scala Franco	Sillaro	1947	UISP	19,38	40	42,78
4	Moscardini Guglielmo	Sporting	1949	UISP	20,41	1,43	40,61
5	Odaldi Spartaco	Franchini Sport	1947	ACSI	20,52	1,54	40,26
6	Coppelli Aldo	Sarmatese		ACSI	21,03	2,05	39,90
7	Fiorentini Armando	Team Virginia	1950	ACSI	21,16	2,18	39,50
8	Becciu Andrea	New Holland	1949	ACSI	22,39	3,41	37,09
9	Odaldi Libero	Franchini Sport	1949	ACSI	24,20	4,22	34,52
10	Silingardi Giorgio	Max Team	1943	ACSI	25,44	5,46	32,64

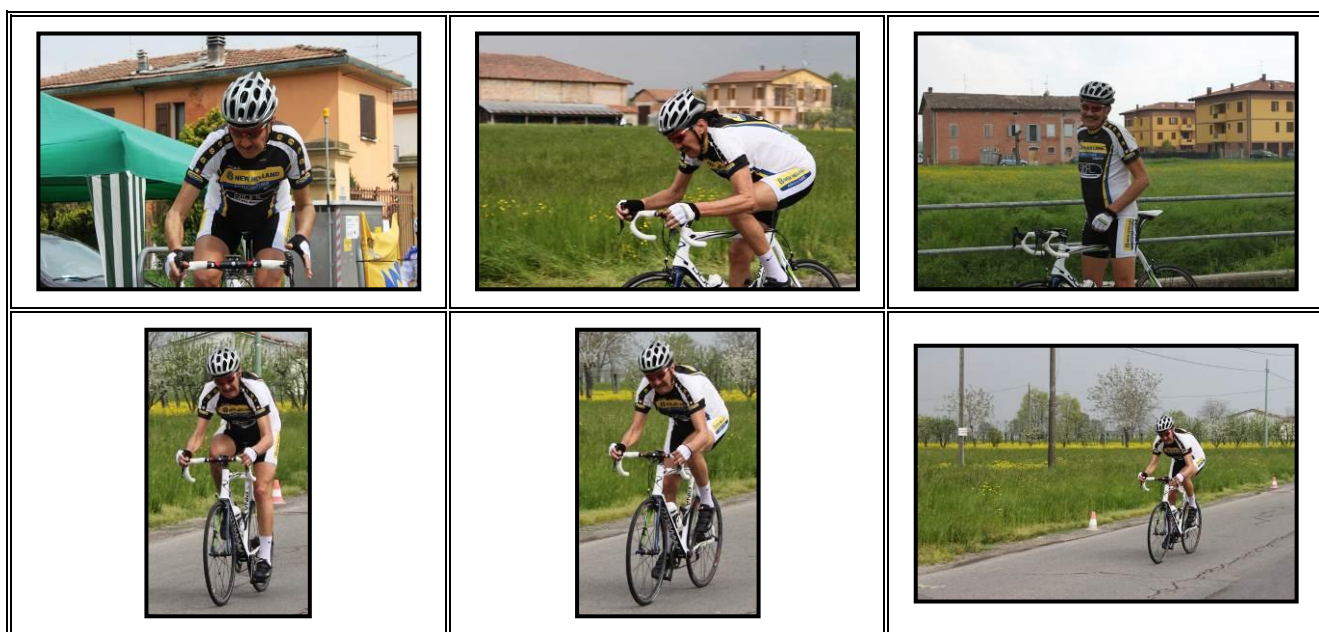

8.4 01/05/2013 – Cronometro di Altedo

Manifestazione: **3ª Prova Del Gigante Del Cronometro**

G.P. BANCA POPOLARE EMILIA ROMAGNA

Ente organizzatore: **ACSI**

Località della gara: **Altedo (BO).**

Tipo di gara: **Cronometro**

Lunghezza gara: **12,200 Km**

Organizzatore: **ASD COMUNITA' NUOVA ALTEDO**

Percorso: **Pianeggiante**

Totale iscritti: **135** - Totale arrivati: **123**

Durante la gara il tempo era sereno e con poco vento. La strada in ottimo stato e tutti gli incroci erano controllati da personale della gara. Per andare veloci bisognava spingere molto.....

Categoria: **Super Gentleman – 63-70 anni**

Iscritti: **16** - Classificati: **15**

Iscritti NEW HOLLAND: **1**

Classifica Super Gentleman – 63-70 anni

Cls.	Cognome Nome	Società	Anno	Ente	Tempo	Distacco	Km/ora
1	Tosati Luigi	DLF Virginia	1948	UISP	16,48	0	43,57
2	Baldassarri Daniele	Autocar Riky			16,49	1	43,53
3	Scala Franco	Sillaro	1947	UISP	17,13	25	42,52
4	Da Riva Giancarlo	Tre B Elisa			17,52	1,04	40,97
5	Moscardini Guglielmo	Sporting	1949	UISP	17,58	1,10	40,74
6	Coppelli Aldo	Sarmatese		ACSI	18,06	1,18	40,44
7	Odaldi Spartaco	Franchini Sport	1947	ACSI	18,15	1,27	40,11
8	Orsini Danilo	Olivero			18,32	1,44	39,50
9	Macchiaroli Flavio	G.S. Maremma	1942	ACSI	18,49	2,01	38,90
10	Coruzzi Bruno	Velo Club Valera	1946	ACSI	18,59	2,11	38,56
11	Geantile Walter	Team Five Bike			19,13	2,25	38,09
12	Becciu Andrea	New Holland	1949	ACSI	19,28	2,40	37,60
13	Odaldi Libero	Franchini Sport	1949	ACSI	19,37	2,49	37,32
14	Silingardi Giorgio	Max Team	1943	ACSI	22,30	5,42	32,53
15	Pinton Giovanni	Cicli Pengo			22,38	5,50	32,24

8.5 27/05/2013 – Gare Parco Novi Sad

Manifestazione. 1ª Serata Sotto le Stelle

Ente organizzatore: **UISP**

Località della gara: **Modena**

Tipo di gara: **Strada**

Lunghezza gara: **40 Km**

Organizzatore: **ASD FANTON CICLI PALETTI**

Percorso: **Pianeggiante**

Totale iscritti: **230** - Totale arrivati: **228**

Dopo il rifacimento completo del Parco Novi Sad ha ripreso la possibilità di fare le gare come gli anni precedenti. Le manifestazioni sono 10 di cui suddivise tra ACSI e UISP. Gli atleti che possono partecipare devono essere iscritti all'ente accettato dalla consulta di ciclismo del CONI.

Categoria: **G3 – 48-55 anni**

Iscritti: **63** - Classificati: **60**

Iscritti NEW HOLLAND: **1**

Classifica G3 – 48-55 anni

Cls.	Cognome Nome	Società	Anno	Ente	Tempo	Km/ora
1	Petazzoni Marco	Cicli Borello		UISP		
2	Bucchignani Marco	Cooperatori		UISP		
3	Remondi Omar	Team Paletti		UISP		
4	Pigotti Pietro	Team x One		FCI		
5	Zini Lamberto	DLF Virginia		UISP		
6	Suardi Massimo	Max Team		ACSI		
7	Alibrando Fortunato	ASD Azzurra		UISP		
8	Landini Francesco	Team Miodini		UISP		
9	Alberti Fabio	Imola Bike		UISP		
10	Stopazzini Fabrizio	G.S. Sportissimo		ACSI		
	Terrasi Antonio	New Holland	1964	ACSI		

8.6 26/05/2013 – Cronometro di Baggiovara

Manifestazione. 4° G.P. CENTERCRONO BAGGIOVARA

Ente organizzatore: UISP

Località della gara: **Baggiovara (MO)**

Tipo di gara: **Cronometro**

Lunghezza gara: **15,000 Km**

Organizzatore: **Polisportiva BAGGIOVARA**

Percorso: **Pianeggiante**

Totale iscritti: **143** - Totale arrivati: **124**

Durante la gara il tempo era sereno e con vento. La strada in ottimo stato e tutti gli incroci erano controllati da personale della gara. La temperatura non era troppo elevata faceva quasi freddo. La mia bicicletta era l'unica non da cronometro....

Categoria: **G5 – 63-70 anni**

Iscritti: **10** - Classificati: **6**

Iscritti NEW HOLLAND: **1**

Classifica G5 – 63-70 anni

Cls.	Cognome Nome	Società	Anno	Ente	Tempo	Distacco	Km/ora
1	Tosati Luigi	DLF Virginia	1948	UISP	20,52	0	43,13
2	Diegoli Walter	DLF Virginia	1946	UISP	21,08	16	42,59
3	Dariva Carlo	Team Elisa			22,27	1,35	40,09
4	Campani Eros	Team Stocchetti		ACSI	22,35	1,43	39,85
5	Moscardini Guglielmo	Sporting	1949	UISP	22,54	2,02	39,30
6	Becciu Andrea	New Holland	1949	ACSI	23,54	3,02	37,66
7	Falchè Sergio	ASD Loreli		ACSI	Rit.	-	-
8							
9							
10							

8.7 03/06/2013 – Gare Parco Novi Sad

Manifestazione. 9° Gran Premio Città di Modena

1ª Tappa

 Ente organizzatore: **ACSI**

 Località della gara: **Modena**

 Tipo di gara: **Strada**

 Lunghezza gara: **40 Km**

 Organizzatore: **ASD Velo Club Modena**

 Percorso: **Pianeggiante**

 Totale iscritti: **240** - Totale arrivati: **235**

Prima tappa della manifestazione organizzata al Parco Novi Sad gestita dall'Ente ACSI il quale ha messo a disposizione un numero alto di persone per la gestione della gara. La gara si svolge alla sera e la media ottenuta sui 40 km dagli atleti è molto alta.

 Categoria: **Gentleman – 48-55 anni**

 Iscritti: **26** - Classificati: **26**

 Iscritti NEW HOLLAND: **1**
Classifica Gentleman – 48-55 anni

Cls.	Cognome Nome	Società	Anno	Ente	Tempo	Km/ora
1	Fermi Enrico	Team Miodini		UISP		
2	Pignatti Carlo	Team 9		UISP		
3	Petazzoni Marco	Cicli Borello		UISP		
4	Fiorani Alessandro	Max Team		ACSI		
5	Giuffredi Nicola	Team Miodini		UISP		
6	Pulga Stefano	AVIS San Cesareo		UISP		
7	Remondi Omar	Team Paletti		UISP		
8	Zini Lamberto	DLF		UISP		
9	Terzoni Claudio	Torrile		UISP		
10	Landini Francesco	Team Miodini		UISP		
	Terrasi Antonio	New Holland	1964	ACSI		

8.8 06/06/2013 – Sport in Piazza

 Manifestazione. **Gran Premio Città di Forlimpopoli**

 Ente organizzatore: **ACSI**

 Località della gara: **Forlì**

 Tipo di gara: **Strada Circuito Cittadino**

 Lunghezza gara: **40 Km**

 Organizzatore: **ASD PALESTRA SPARTACO**

 Percorso: **Pianeggiante**

 Totale iscritti: **x** - Totale arrivati: **x**

 Categoria: **Gentleman – 48-55 anni**

 Iscritti: **x** - Classificati: **x**

 Iscritti NEW HOLLAND: **1**
Classifica Gentleman – 48-55 anni

Cls.	Cognome Nome	Società	Anno	Ente	Tempo	Km/ora
1	Pacini Roberto	Group Sartori		ACSI		
2	Briccolani Daniele	Cicli Borello		UISP		
3	Sangiorgi Andrea	Santarcangiolese		ACSI		
4	Gabellini Mauro	Group Sartori		ACSI		
5	Pesaresi Renzo	Pedale Bellariese		UISP		
6	Angeli Ivano	Imola Bike				
7	Datteri Giordano	Imola Bike				
8	Troiano Giuseppe	Cicli Borello		UISP		
9	Tommasoli Giuliano	Olivero				
10	Sartori Roberto	Group Sartori		ACSI		
	Terrasi Antonio	New Holland	1964	ACSI		

8.9 10/06/2013 – Gare Parco Novi Sad

Manifestazione. 1° Trofeo Area Nord 1 Anno Dopo

1ª Prova

 Ente organizzatore: **UISP**

 Località della gara: **Modena**

 Tipo di gara: **Strada**

 Lunghezza gara: **40 Km**

 Organizzatore: **TEAM 9**

 Percorso: **Pianeggiante**

 Totale iscritti: **256** - Totale arrivati: **256**

Manifestazione organizzata al Parco Novi Sad gestita dall'Ente UISP il quale ha messo a disposizione un numero alto di persone per la gestione della gara. La gara si svolge alla sera e la media ottenuta sui 40 km dagli atleti è molto alta.

 Categoria: **G3 – 48-55 anni**

 Iscritti: **36** - Classificati: **36**

 Iscritti NEW HOLLAND: **1**
Classifica G3 – 48-55 anni

Cls.	Cognome Nome	Società	Anno	Ente	Tempo	Km/ora
1	Giuffredi Nicola	Team Miodini		UISP		
2	Stopazzini Fabrizio	G.S. Sportissimo		ACSI		
3	Esposito Marco	Wild Team		UISP		
4	Bandini Mirko	Team Chrono Express		UISP		
5	Terzoni Claudio	GS Torrile		UISP		
6	Picotti Pietromaria	Team x One		FCI		
7	Alibrando Fortunato	ASD Azzurra		UISP		
8	Lanzarotto Davide	ASD Avesani		ACSI		
9	Braga Mirco	GSC Garpel		UISP		
10	Canovi Massimo	Pedale Bellariese		UISP		
	Terrasi Antonio	New Holland	1964	ACSI		

8.10 16/06/2013 – Cronometro Bazzano

Manifestazione. 4^a Prova Del Gigante Del Cronometro
2^a Prova Campionato Modenese

Ente organizzatore: **ACSI**

Località della gara: **Bazzano**

Tipo di gara: **Cronometro**

Lunghezza gara: **16,400 Km**

Organizzatore: **Società Ciclistica 3 C**

Percorso: **Pianeggiante**

Totale iscritti: **145** - Totale arrivati: **117**

Durante la gara il tempo era sereno e con poco vento. La strada in ottimo stato e tutti gli incroci erano controllati da personale della gara. Percorso pianeggiante con dislivelli poco individuabili; infatti nei primi 8 km il vento (si sentiva) si faceva fatica ad andare veloce (per me) mentre al ritorno riuscivo a tenere una buona velocità.

Categoria: **Super Gentleman B – 63-70 anni**

Iscritti: **15** - Classificati: **13**

Iscritti NEW HOLLAND: **1**

Classifica Super Gentleman B – 63-70 anni

Cls.	Cognome Nome	Società	Anno	Ente	Tempo	Distacco	Km/ora
1	Tosati Luigi	DLF Virginia	1948	UISP	22,03	0	44,63
2	Scala Franco	Sillaro	1947	UISP	22,22	19	43,99
3	Bordignon G.Franco	S. Martino Battaglia	1950	ACSI	22,32	29	43,67
4	Odaldi Spartaco	Franchini Sport	1947	ACSI	22,46	43	42,66
5	Moscardini Guglielmo	Sporting	1949	UISP	23,17	1,14	42,26
6	Fiorentini Armando	Team Virginia	1950	ACSI	24,24	2,18	40,33
7	Coruzzi Bruno	Velo Club Valera	1946	ACSI	24,50	2,47	39,62
8	Macchiaroli Flavio	G.S. Maremma	1942	ACSI	25,02	2,59	39,31
9	Becciu Andrea	New Holland	1949	ACSI	25,33	3,30	38,51
10	Zocca Giorgio	DLF Virginia	1947	UISP	25,51	3,48	38,07
11	Pescricco Vittore	V.C. Piana	1945	ACSI	25,59	3,56	37,87
12	Lora Paolo	Team Alpe Bike	1948	ACSI	26,07	4,04	37,68
13	Suttil Sergio	Ronchi Ciclismo	1949	FCI	26,08	4,05	37,65
14	Silingardi Giorgio	Max Team	1943	ACSI	Rit.	-	-
15	Falchè Sergio	ASD Loreli		ACSI	Rit.	-	-

8.11 17/06/2013 – Gare Parco Novi Sad

Manifestazione. 9° Gran Premio Città di Modena

2ª Tappa

 Ente organizzatore: **ACSI**

 Località della gara: **Modena**

 Tipo di gara: **Strada**

 Lunghezza gara: **40 Km**

 Organizzatore: **ASD Velo Club Modena**

 Percorso: **Pianeggiante**

 Totale iscritti: **244** - Totale arrivati: **238**

Seconda tappa della manifestazione organizzata al Parco Novi Sad gestita dall'Ente ACSI il quale ha messo a disposizione un numero alto di persone per la gestione della gara. La gara si svolge alla sera e la media ottenuta sui 40 km dagli atleti è molto alta.

 Categoria: **Gentleman – 48-55 anni**

 Iscritti: **28** - Classificati: **28**

 Iscritti NEW HOLLAND: **1**
Classifica Gentleman – 48-55 anni

Cls.	Cognome Nome	Società	Anno	Ente	Tempo	Km/ora
1	Giuffredi Nicola	Team Miodini		UISP		
2	Terzoni Claudio	GS Torrile		UISP		
3	Picotti Pietromaria	Team x One		FCI		
4	Petazzoni Marco	Cicli Borello		UISP		
5	Alberti Fabio	Imola Bike		UISP		
6	Zini Lamberto	DLF Virginia		UISP		
7	Luppi Mauro	Bre Fer		ACSI		
8	Borelli Corrado	BMC Nuova Corti		ACSI		
9	Morini P.Paolo	Pedale Bellariese		UISP		
10	Fantarella Aldo	Montecavolo		FCI		
	Terrasi Antonio	New Holland	1964	ACSI		

8.12 24/06/2013 – Gare Parco Novi Sad

Manifestazione. 1° Trofeo Area Nord 1 Anno Dopo

2ª Prova

 Ente organizzatore: **UISP**

 Località della gara: **Modena**

 Tipo di gara: **Strada**

 Lunghezza gara: **40 Km**

 Organizzatore: **TEAM 9**

 Percorso: **Pianeggiante**

 Totale iscritti: **256** - Totale arrivati: **256**

Manifestazione organizzata al Parco Novi Sad gestita dall'Ente UISP il quale ha messo a disposizione un numero alto di persone per la gestione della gara. La gara si svolge alla sera e la media ottenuta sui 40 km dagli atleti è molto alta.

 Categoria: **G2 – 40-47 anni**

 Iscritti: **45** - Classificati: **40**

 Iscritti NEW HOLLAND: **1**
Classifica G2 - 40-47 anni

Cls.	Cognome Nome	Società	Anno	Ente	Tempo	Km/ora
1	Nicoletti Stefano	Max Team		ACSI		
2	Mai Maurizio	Tree Team		ACSI		
3	Malferrari Daniele	AVIS San Cesareo		UISP		
4	Ferretti fausto	Oiki Bike Team		UISP		
5	Giovannini Simone	Fanton Cicli Paletti		UISP		
6	Botti Paolo	G.S.Sportissimo		ACSI		
7	Manzini Mirco	Fanton Cicli Paletti		UISP		
8	Carboni Francesco	Bike Scooter 2000		UISP		
9	Ghidoni Davide	Team 9		UISP		
10	Santini Stefano	Tricolore		UISP		
	Pifferi Cristian	New Holland	1966	ACSI		

8.13 13/07/2013 – Cronometro Zena

Manifestazione. 5ª Prova Del Gigante Del Cronometro

Ente organizzatore: **ACSI**

Località della gara: **Zena (BO)**

Tipo di gara: **Cronometro**

Lunghezza gara: **11,000 Km**

Organizzatore: **ASD Franchini Sport Bologna**

Percorso: **Ondulato – Salita Finale 5% (Passo Bibebe)**

Totale iscritti: **80** - Totale arrivati: **75**

Durante la gara presente un temporale molto forte; i primi 5 km con strada bagnata; poi fino al traguardo strada asciutta. La strada in ottimo stato e tutti gli incroci erano controllati da personale della gara. Percorso pianeggiante nella prima parte, saliva leggermente, poi fino al traguardo saliva con alcuni pezzi che raggiungono il 7% - 8%. A metà salita la pendenza cala un po' quindi si poteva spingere di più ma la velocità raggiunta stanca molto!

Categoria: **Super Gentleman B – 63-70 anni**

Iscritti: **15** - Classificati: **12**

Iscritti NEW HOLLAND: **1**

Classifica Super Gentleman B – 63-70 anni

Cls.	Cognome Nome	Società	Anno	Ente	Tempo	Distacco	Km/ora
1	Casarini Fernando	Max Team	1950	ACSI	21,11	0	31,16
2	Tosati Luigi	DLF Virginia	1948	UISP	23,05	1,54	28,59
3	Odaldi Spartaco	Franchini Sport	1947	ACSI	24,07	2,04	27,37
4	Scala Franco	Sillaro	1947	UISP	24,18	3,07	27,16
5	Righini Alberto	Team Bertoldi		UISP	24,40	3,29	26,76
6	Moscardini Guglielmo	Sporting	1949	UISP	24,53	3,42	26,52
7	Fagnoli Leonardo	Outsider			25,14	4,03	26,16
8	Becciu Andrea	New Holland	1949	ACSI	25,55	4,44	25,47
9	Borsari Rosmildo	ASD Melotti	1948		26,50	5,39	24,60
10	Odaldi Libero	Franchini Sport	1949	ACSI	28,11	7,00	23,423
11	Falchè Sergio	ASD Loreli		ACSI	29,40	8,29	22,25
12	Silingardi Giorgio	Max Team	1943	ACSI	31,47	10,28	20,77



Grafico della salita Monte Bible

Aspettando la partenza..

Prendendo posizione....



Lo start della partenza arriva...

Si parte...

L'inizio non è salita ma sale...



In salita si spinge..

La fatica è tanta...

La grinta c'è sempre...

8.14 15/07/2013 – Gare Parco Novi Sad

Manifestazione. 9° Gran Premio Città di Modena

4ª Tappa

 Ente organizzatore: **ACSI**

 Località della gara: **Modena**

 Tipo di gara: **Strada**

 Lunghezza gara: **40 Km**

 Organizzatore: **ASD Velo Club Modena**

 Percorso: **Pianeggiante**

 Totale iscritti: **250** - Totale arrivati: **242**

Quarta tappa della manifestazione organizzata al Parco Novi Sad gestita dall'Ente ACSI il quale ha messo a disposizione un numero alto di persone per la gestione della gara. La gara si svolge alla sera e la media ottenuta sui 40 km dagli atleti è molto alta.

 Categoria: **Gentleman – 48-55 anni**

 Iscritti: **28** - Classificati: **28**

 Iscritti NEW HOLLAND: **1**
Classifica Gentleman – 48-55 anni

Cls.	Cognome Nome	Società	Anno	Ente	Tempo	Km/ora
1	Fermi Enrico	Team Miodini		UISP		
2	Petazzoni Marco	Cicli Borello		UISP		
3	Sangiorgi Andrea	Belvedere Sant.		ACSI		
4	Suardi Massimo	Max Team		ACSI		
5	Vescovini Manrico	Bertoldi Team		UISP		
6	Bodini Giordano	ASD TBR				
7	Giuffredi Nicola	Team Miodini		UISP		
8	Gradellini Silvio	Pedale Bellariese		UISP		
9	Carella Giuseppe	Spilambertese				
10	Fortunato Alibrando	Azzurra		UISP		
	Terrasi Antonio	New Holland	1964	ACSI		

8.15 21/07/2013 – Cronometro Camugnano

 Manifestazione. **6ª Prova Del Gigante Del Cronometro**

 Ente organizzatore: **ACSI**

 Località della gara: **Camugnano (BO)**

 Tipo di gara: **Cronometro**

 Lunghezza gara: **8,300 Km**

 Organizzatore: **ASD Comunità Nuova**

 Percorso: **Cronoscalata – Con tratti al 10%**

 Totale iscritti: **64** - Totale arrivati: **64**

La gara è una cronoscalata dove praticamente non c'è pianura. Ci sono dei tratti in salita che raggiungono il 10%. . La strada in ottimo stato e tutti gli incroci erano controllati da personale della manifestazione. In sostanza ho dovuto spingere sempre scegliendo il rapporto più idoneo in funzione della pendenza della strada. A mio parere il vincitore ha fatto una media molto alta!!!

 Categoria: **Super Gentleman B – 63-70 anni**

 Iscritti: **12** - Classificati: **12**

 Iscritti NEW HOLLAND: **1**
Classifica Super Gentleman B – 63-70 anni

Cls.	Cognome Nome	Società	Anno	Ente	Tempo	Distacco	Km/ora
1	Casarini Fernando	Max Team	1950	ACSI	20,31	0	24,27
2	Lotti Giuseppe	Lelli Bike	1947		21,17	46	23,40
3	Tosati Luigi	DLF Virginia	1948	UISP	22,41	2,10	21,95
4	Odaldi Spartaco	Franchini Sport	1947	ACSI	23,16	2,45	21,40
5	Righini Alberto	Team Bertoldi	1946		23,50	3,19	20,90
6	Romoli Roberto	Bici Sport Team	1945		24,40	4,09	20,19
7	Moscardini Guglielmo	Sporting	1949	UISP	25,29	4,58	19,54
8	Becciu Andrea	New Holland	1949	ACSI	26,06	5,35	19,09
9	Borsari Rosmildo	ASD Melotti	1948		26,27	5,56	18,83
10	Mazzoni Sergio	Marelli	1943		26,43	6,12	18,64
11	Servadei Oliviero	Pedale Fusignanese	1949		27,40	7,09	18,00
12	Odaldi Libero	Franchini Sport	1949	ACSI	28,23	7,54	17,55











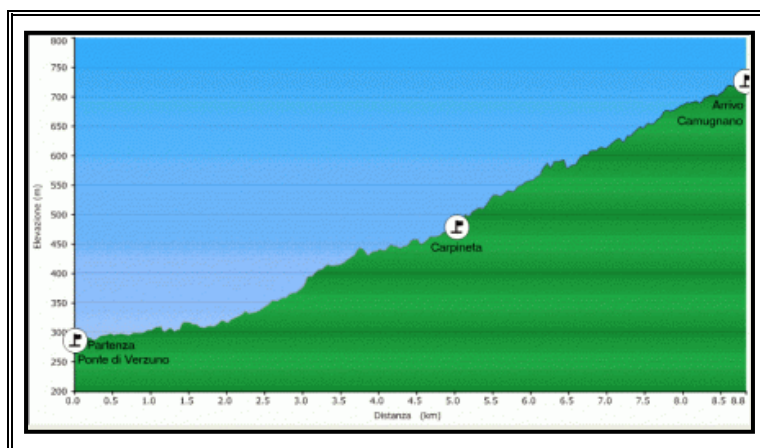



Grafico della salita

			
Alla partenza	Spingere è fatica...	Sempre dura....	Sto arrivando...
			
Penultimo sforzo...	Ultimo sforzo...	Quasi traguardo...	Arrivato...
			
Finita...	Basta spingere...	Ritorno alla base..	Finita la fatica...

8.16 22/07/2013 – Gare Parco Novi Sad

Manifestazione. 1° Trofeo Ferrari Erio

Ente organizzatore: **UISP**

Località della gara: **Modena**

Tipo di gara: **Strada**

Lunghezza gara: **40 Km**

Organizzatore: **DLF Virginia 9**

Percorso: **Pianeggiante**

Totale iscritti: **268** - Totale arrivati: **252**

Manifestazione organizzata al Parco Novi Sad gestita dall'Ente UISP il quale ha messo a disposizione un numero alto di persone per la gestione della gara. La gara si svolge alla sera e la media ottenuta sui 40 km dagli atleti è molto alta.

Categoria: **G2 – 40-47 anni**

Iscritti: **59** - Classificati: **54**

Iscritti NEW HOLLAND: **1**

Classifica G2 - 40-47 anni

Cls.	Cognome Nome	Società	Anno	Ente	Tempo	Km/ora
1	Nicoletti Stefano	Max Team		ACSI		
2	Mai Maurizio	Tree Team		ACSI		
3	Consigli Stefano	Airone Team		UISP		
4	Tosello Sandro	Cicli Lazzarin		UISP		
5	Ferretti Fausto	Oiki Bike Team		UISP		
6	Cativelli Marco	Team Stocchetti		ACSI		
7	Carboni Francesco	Bike Scooter 2000		UISP		
8	Vezzali Michele	Bike Scooter 2000		UISP		
9	Brunazzi Emanuele	G.S. Sport Bike		UISP		
10	Baldisserri Massim.	G.S. Lelli Bike		UISP		
	Pifferi Cristian	New Holland	1966	ACSI		

Categoria: **G3 – 48-55 anni**
 Iscritti: **61** - Classificati: **57**
 Iscritti NEW HOLLAND: **1**

Classifica G3 – 48-55 anni

Cls.	Cognome Nome	Società	Anno	Ente	Tempo	Km/ora
1	Giuffredi Nicola	Team Miodini		UISP		
2	Stopazzini Fabrizio	G.S. Sportissimo		ACSI		
3	Affaticati Vittorio	Berretta Raschiani		ACSI		
4	Zini Lamberto	ASD DLF		UISP		
5	Fermi Enrico	Team Miodini		UISP		
6	Petazzoni Marco	Cicli Borello		UISP		
7	Vescovini Manrico	Bertoldi Team		UISP		
8	Sangiorgi Andrea	Santarcangiolese		ACSI		
9	Buchignani Andrea	ADS Cooperatori		UISP		
10	Pignatti Carlo	Team 9		UISP		
	Terrasi Antonio	New Holland	1964	ACSI		

8.17 29/07/2013 – Gare Parco Novi Sad

Manifestazione. 9° Gran Premio Città di Modena

5ª Tappa

 Ente organizzatore: **ACSI**

 Località della gara: **Modena**

 Tipo di gara: **Strada**

 Lunghezza gara: **40 Km**

 Organizzatore: **ASD Velo Club Modena**

 Percorso: **Pianeggiante**

 Totale iscritti: **260** - Totale arrivati: **255**

Quinta tappa della manifestazione organizzata al Parco Novi Sad gestita dall'Ente ACSI il quale ha messo a disposizione un numero alto di persone per la gestione della gara. La gara si svolge alla sera e la media ottenuta sui 40 km dagli atleti è molto alta. La temperatura è veramente ottima non ad alti valori!

 Categoria: **Gentleman – 48-55 anni**

 Iscritti: **48** - Classificati: **46**

 Iscritti NEW HOLLAND: **1**
Classifica Gentleman – 48-55 anni

Cls.	Cognome Nome	Società	Anno	Ente	Tempo	Km/ora
1	Gradellini Silvio	Pedale Bellariese		UISP		
2	Suardi Massimo	Max Team		ACSI		
3	Bodini Giordano	ASD TBR				
4	Remondi Omar	Team Paletti		UISP		
5	Gianni Nicola	Max Team		ACSI		
6	Pignatti Carlo	Team 9		UISP		
7	Briccolani Daniele	Cicli Borello		UISP		
8	Ampollini Roberto	Pedale Bellariese		UISP		
9	Fermi Enrico	Team Miodini		UISP		
10	Pulga Stefano	AVIS San Cesareo		UISP		
	Terrasi Antonio	New Holland	1964	ACSI		

8.18 08/09/2013 – Campionato Italiano Interforze

Manifestazione. **Campionato Italiano Strada Inerforze**

Ente organizzatore: **UISP**

Località della gara: **Lido delle Nazioni (FE)**

Tipo di gara: **Strada**

Lunghezza gara: **60 Km**

Organizzatore: **ASD Ciclo Club Estense**

Percorso: **Pianeggiante**

Totale iscritti: **162** - Totale arrivati: **140**

La partecipazione al Campionato Italiano Interforze è stata molto interessante sotto molti punti. Essere allenati per partecipare è molto importante e vincere è la propria soddisfazione di quello che si riesce a fare. Andare in bicicletta è una gran voglia e fa molto bene sotto tutti i punti di vista. Continuare è importante per Antonio oltre a essere un ottimo ricordo per la New Holland.



Classifica Generale

Cls.	Cognome Nome	Società	Anno	Ente	Tempo	Km/ora
1	Melloni Enzo					
2	Vadalà Cristian					
3	Pacini Roberto	Group Sartori		ACSI		
4	Cardini Gianluca					
5	Mastrovito Leonardo					
6	Gajotti Maurizio					
7	Cannone Angelo					
8	Di Virgilio Antonio					
9	Melloni Paolo					
10	Frassani Giuseppe					
11	Terrasi Antonio	New Holland	1964	ACSI		

8.19 25/09/2013 – Gara Autodromo Imola

Manifestazione. 4° Memorial Aldo Tabanelli

Ente organizzatore: **UISP**

Località della gara: **Imola (bo)**

Tipo di gara: **Strada**

Lunghezza gara: **60 Km**

Organizzatore: **Imola Bike**

Percorso: **Pianeggiante**

Totale iscritti: **49** - Totale arrivati: **25**

Correre all'autodromo di Imola sembra come idea che si possa fare tranquillamente. Antonio conferma che bisogna spingere sempre e la fatica è tanta.

Classifica Generale

Cls.	Cognome Nome	Società	Anno	Ente	Tempo	Km/ora
1	Benedetti Tiziano	Iperlando				
2	Farinelli Edgardo	MBM				
3	Pesaresi Renzo	Bellariese		UISP		
4	Giacomini Gianni	DB Fast				
5	Buchignani Marco	ADS Cooperatori		UISP		
6	Petazzoni Marco	Borello		UISP		
7	Galassi Mauro	Mortorano 95				
8	Randi Romano	Voltana				
9	Alberti Fabio	Imola Bike		UISP		
10	Melandri Gianfranco	Santarcangeolese				
	Terrasi Antonio	New Holland	1964	ACSI		

9 Gite Ciclistiche

9.1 15/06/2013 - Castello Canossa

I partecipanti al giro nel Reggiano sono stati:

- Rinetto Lusvardi
- Angelo Gasperini
- Andrea Becciu

Ci siamo trovati presso il cinema Rafaello alle ore 7.15, abbiamo caricato le biciclette sulla vettura, siamo partiti e arrivati a Pratisoli (RE). Scaricato le biciclette e partiti per il giro seguente:



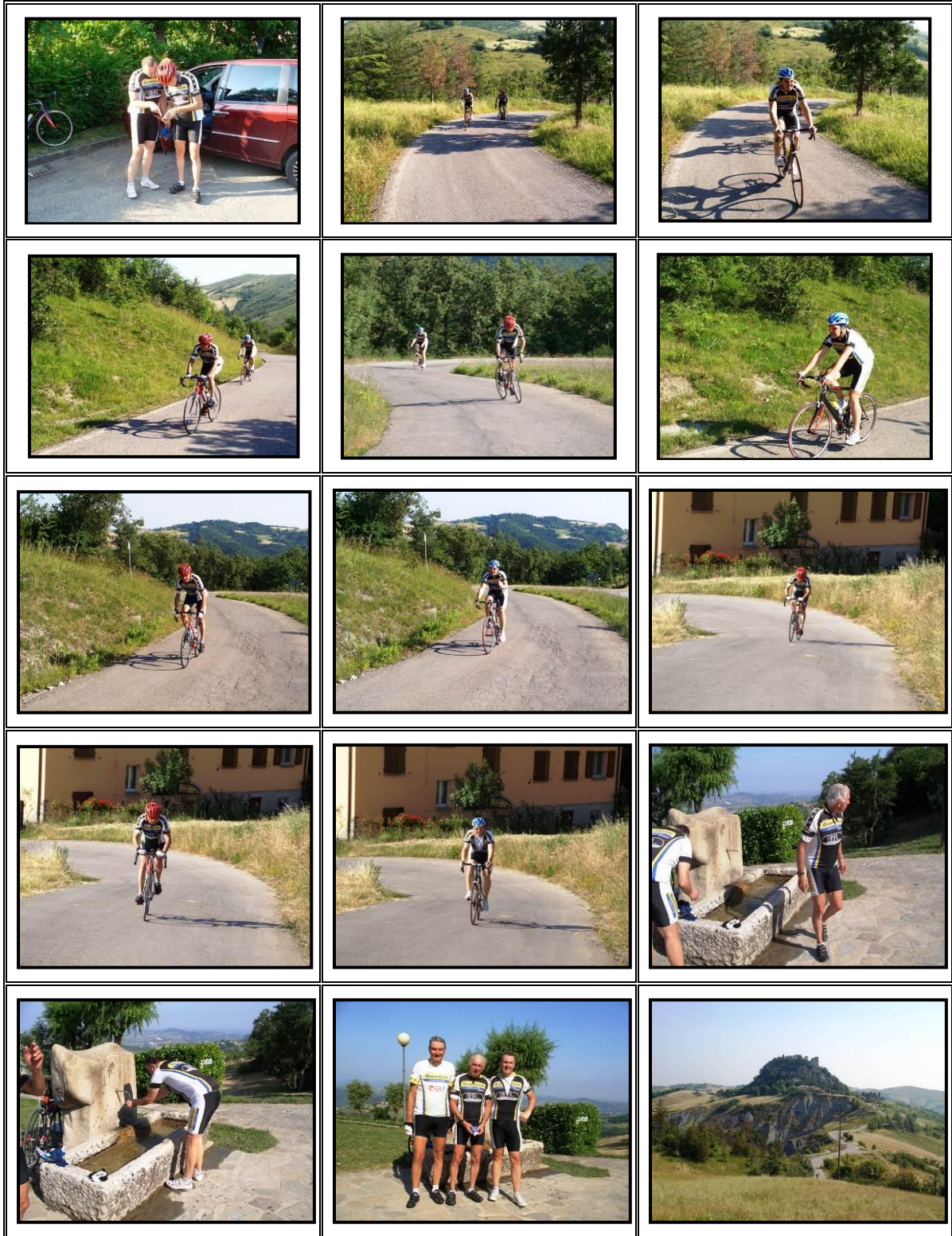

9.2 03/08/2013 – Salita San Valentino

I partecipanti al giro nel Reggiano sono stati:

- Andrea Becciu
- Barbara Moris
- Anna Rossin

Siamo partiti da Modena passati alla diga di Castellarano e per la prima volta Anna e Barbara hanno scalato il San Valentino; poi siamo andati a Iano, Pratissolo, Arceto e Rubiera; la lunghezza del percorso è stata di 73 Km. Abbiamo impegnato un tempo giusto, ma quando siamo arrivati la stanchezza era abbastanza alta! L'importante è quello di girare cercandop di fare qualche salitina!





9.3 10/08/2013 – Appennino Lagastrello

I partecipanti al giro nel Reggiano sono stati:

- Andrea Becciu
- Rinetto Lusvardi
- Pifferi Cristian
- Rossi Dante
- Masina Giuseppe

Ci siamo trovati presso l'ACSI alle 7.00 e siamo andati con il pulmino fino un po' prima di Castelnuovo ne Monti. Partenza verso Ramiseto, Castagneto, Lugolo, Enzano, Cecciola, Miscoso e arrivo a Lagastrtello. Ritorno passando da Succiso, Passo Scalucchia, Valbona, Collagna, Acquabona, Nismozza, Cervazzera e arrivo a Castelnuovo ne Monti. Poi ritorno con il pulmino a Modena.



Percorso 102 km

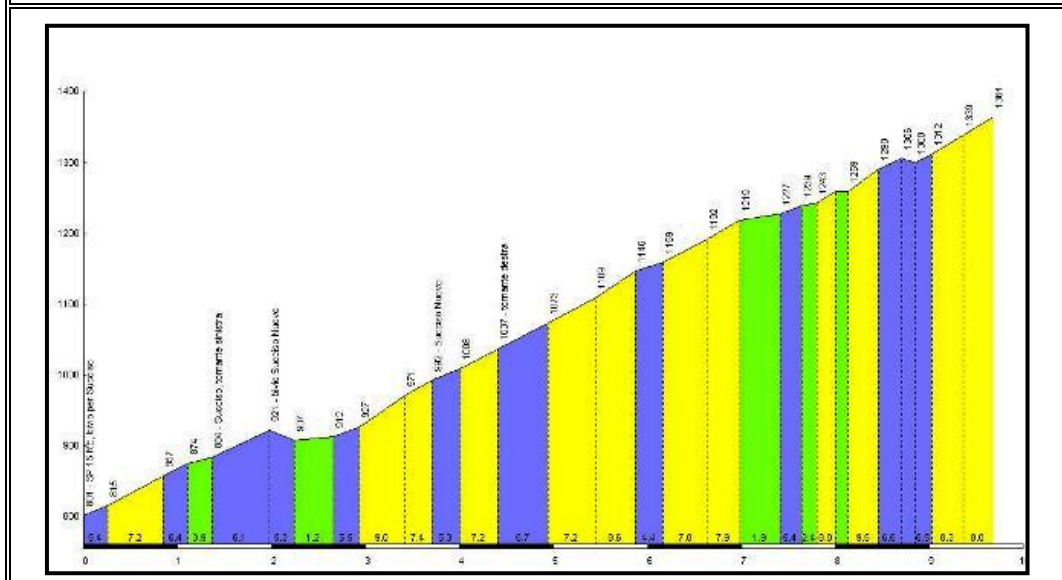

Passo della Scalucchia da Succiso.

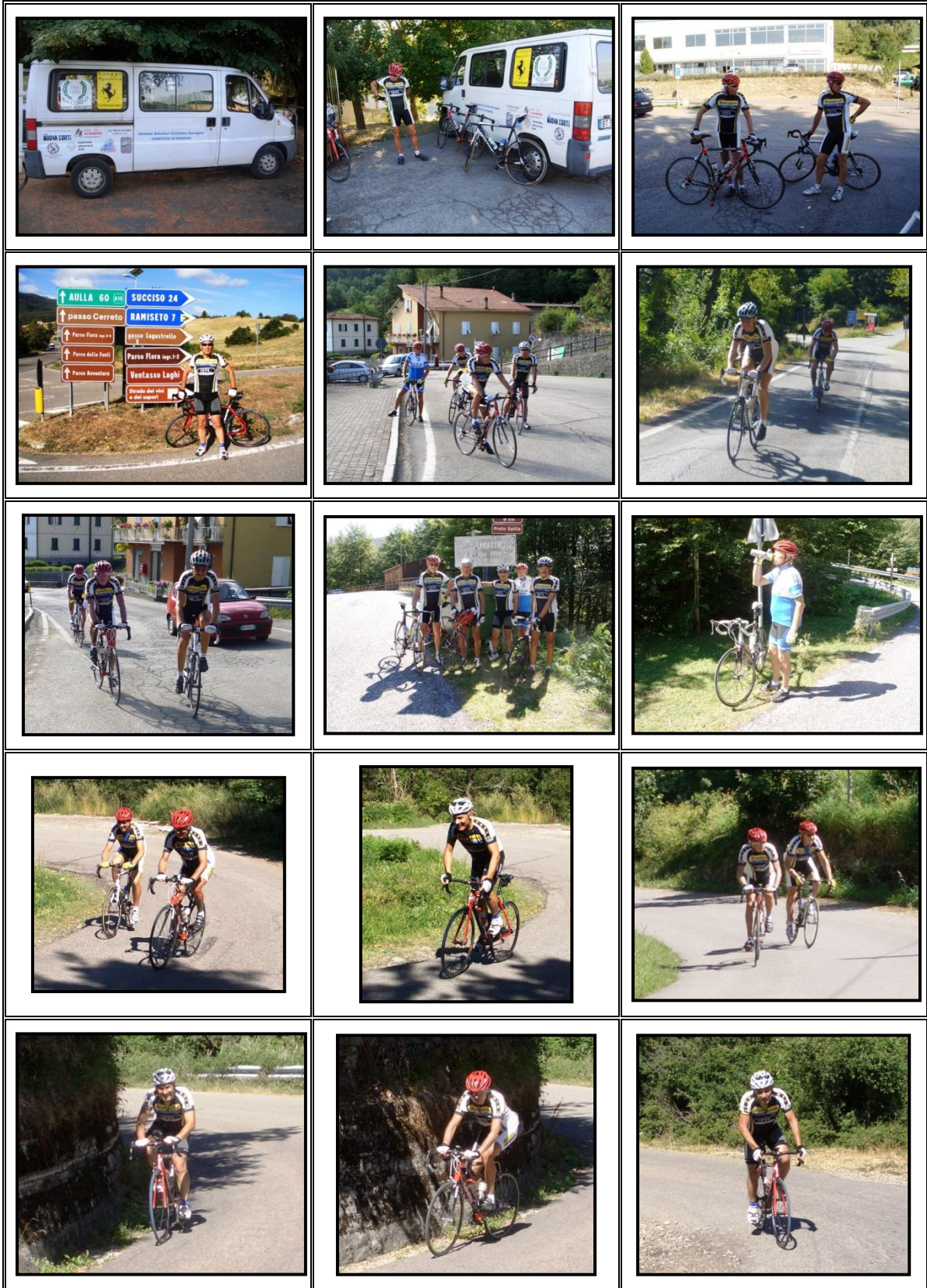

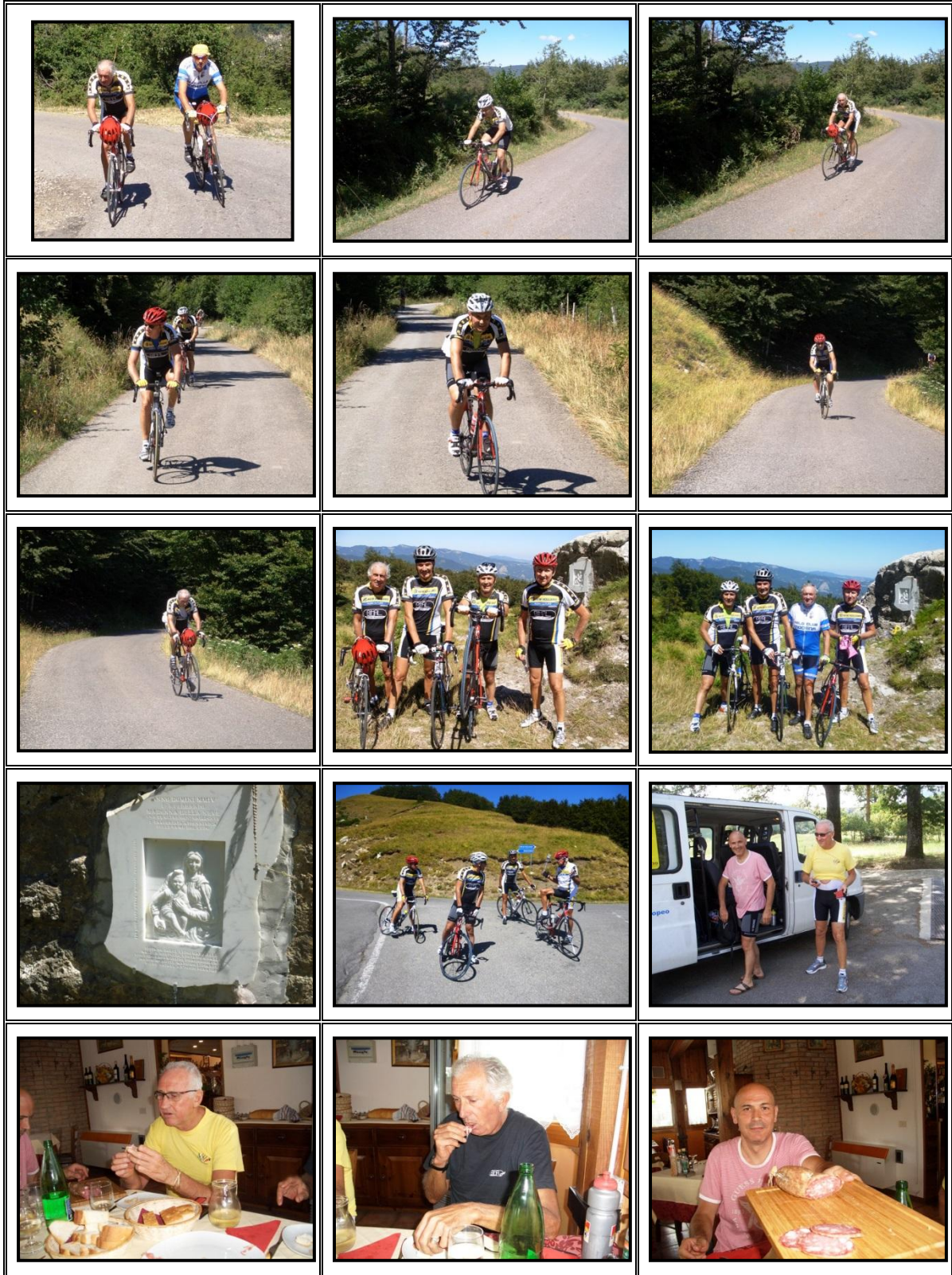

9.4 18/08/2013 – Castello Canossa

I partecipanti al giro nel Reggiano sono stati:

- Ciriaco Abbondandolo
- Franco Arletti
- Davide Bonazza
- Rinetto Lusvardi

Ci siamo incontrati ad Arceto per fare un giro in collina. Il percorso che abbiamo fatto è: Arceto, Albinea, Regnano, Casina, Felina, Gigarello, Viano arrivo ad Arceto. Percorso di 87 km.



Durante il giro tutti attivi e ben poco affaticati... ma all'arrivo la fatica è un po' diversa!!

10 Ritrovi Vari

10.1 17/11/2013 – Pranzo Sociale Società N.H.

Alla domenica ci siamo trovati tutti al pranzo annuale, in tale occasione siamo stati premiati con dei piccoli omaggi forniti da società con cui intratteniamo buone relazioni. In tale occasione ci siamo impegnati molto a mangiare ... non a pedalare!!!









10.2 16/12/2013 – Ritrovo Natalizio

Ci siamo trovati al Centro Sportivo N.H. per scambiarci i ricordi fatti andando in bicicletta nel 2013. Mentre si mangiava e beveva le idee sono state molte e le voglie anche. Le discussioni dei ciclisti appartenenti ai vari Enti sono state molte. Speriamo che nel 2014 queste cose vadano in pensione e si pedali con voglia senza tanti problemi. Comunque, una fetta di panettone e un bicchiere di vino fanno sempre bene.

