



**Ce.d.A.S.  
NEW HOLLAND**



**ANNO 2014**

Data: 20 Dicembre 2014

## DIARIO DEL SETTORE CICLISMO

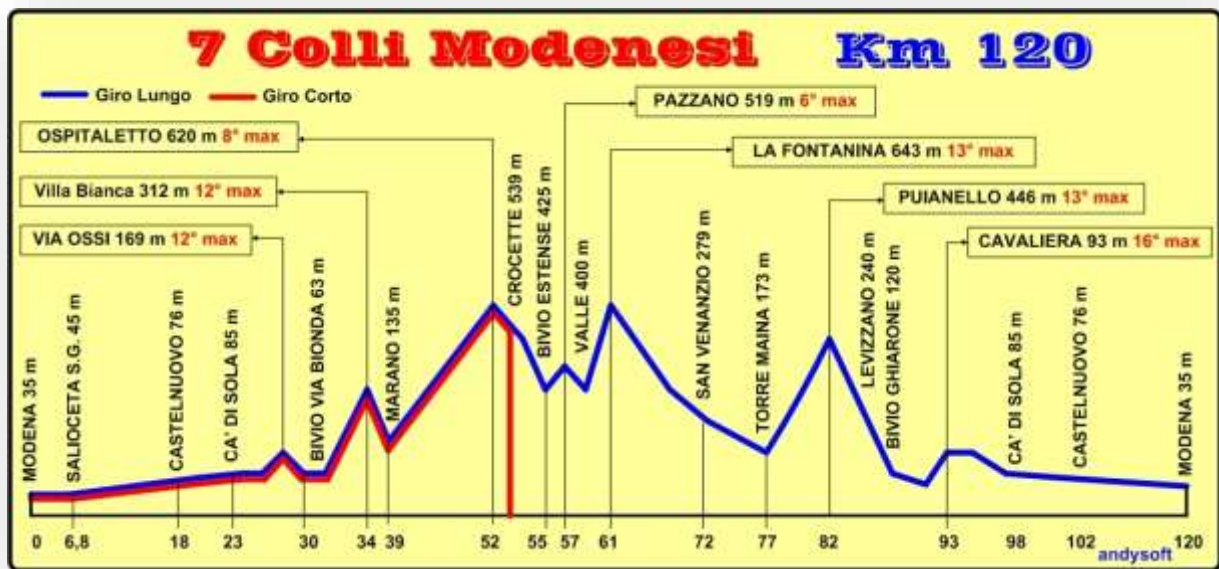

**Sommario**

<b>1</b>	<b>Obiettivo</b> .....	<b>4</b>
<b>2</b>	<b>La Squadra</b> .....	<b>4</b>
<b>3</b>	<b>Componenti Squadra</b> .....	<b>5</b>
3.1	Sponsor maglia del 2014 .....	7
3.2	Sponsor per il Raduno 2014 .....	7
<b>4</b>	<b>Classifica partecipazione annuale</b> .....	<b>8</b>
4.1	Punteggi.....	8
4.2	Iscritti 2014 .....	9
4.3	Classifica Raduni 2014.....	10
4.4	Classifica Ritrovi NH 2014 .....	11
4.5	Classifica Gran Fondo 2014 .....	11
4.6	Classifica Gare 2014 .....	11
4.7	Classifica Generale 2014 di Tutte le Manifestazioni.....	12
4.8	Partecipazione Generale 2014.....	13
<b>5</b>	<b>Raduni Cicloturistici</b> .....	<b>14</b>
5.1	23/02/2014 – Ubersetto .....	14
5.2	09/03/2014 – 1° Raduno ACSI .....	15
5.3	16/03/2014 – Castelfranco Emilia .....	16
5.4	06/04/2014 – 2° Raduno ACSI .....	17
5.5	27/04/2014 – 34° Raduno Città di Fiorano .....	18
5.6	01/05/2014 – 25° Raduno di Medolla.....	20
5.7	11/05/2014 – 34° Raduno AUDAX Casinalbo .....	20
5.8	25/05/2014 – Cicloraduno Rocca Formigine .....	20
5.9	01/06/2014 – Cicloraduno Cicli Paletti.....	21
5.10	02/06/2014 – Cicloraduno 7 Colli Modenesi.....	23
5.11	22/06/2014 – 3° Raduno ACSI .....	26
5.12	06/07/2014 – 22° Medio Fondo dei due Fiumi .....	28
5.13	15/08/2014 – Raduno Maranello.....	29
5.14	07/09/2013 – Raduno Formigine.....	30
5.15	14/09/2014 – 4° Raduno ACSI .....	31
5.16	21/09/2014 – Raduno Sassuolo.....	32
5.17	28/09/2014 – 5° Raduno ACSI .....	34
5.18	12/10/2014– DLF Virginia .....	35
<b>6</b>	<b>Raduni di settore NH</b> .....	<b>36</b>
6.1	30/03/2014 – 1° Raduno di Settore N.H. ....	36
6.2	13/04/2014 – 2° Raduno di Settore N.H. ....	37
6.3	25/04/2014 – 3° Raduno di Settore N.H. ....	39
6.4	04/05/2014 – 4° Raduno di Settore N.H. ....	40
6.5	18/05/2014 – 5° Raduno di Settore N.H. ....	42
6.6	08/06/2014 – 6° Raduno di Settore N.H. ....	45
6.7	29/06/2014 – 7° Raduno di Settore N.H. ....	46
6.8	20/07/2014 – 8° Raduno di Settore N.H. ....	46
6.9	03/08/2014 – 9° Raduno di Settore N.H. ....	46
6.10	31/08/2014 – 10° Raduno di Settore N.H. ....	46
6.11	05/10/2014 – 11° Raduno di Settore N.H. ....	47
6.12	19/10/2014 – 12° Raduno di Settore N.H. ....	47

<b>7</b>	<b>Gran Fondo .....</b>	<b>48</b>
7.1	06/04/2014 – 18 <sup>a</sup> Granfondo Via del Sale .....	48
7.2	01/05/2014 – 30 <sup>a</sup> Edizione 10 Colli Bolognesi.....	49
7.3	06/07/2014 – 28 <sup>a</sup> Maratona delle Dolomiti .....	50
7.4	21/09/2014 – 106 <sup>a</sup> GF Neberasco.....	53
7.5	05/10/2014 – L'Eroica .....	54
<b>8</b>	<b>Gare Ciclistiche.....</b>	<b>55</b>
8.1	Calendario Cronometro 2014 .....	55
8.2	05/04/2014 – Cronometro di Palata Pepoli .....	56
8.3	12/04/2014 – Cronometro di Manzolino .....	57
8.4	05/05/2014 – Cronometro di Altedo.....	58
8.5	25/05/2014 – Cronometro di Baggiovara .....	59
8.6	27/05/2014 – Gare Parco Novi Sad .....	61
8.7	07/06/2014 – Cronoscalata di Ponte Samone-Castagneto .....	62
8.8	24/06/2014 – Gare Parco Novi Sad .....	63
8.9	29/06/2014 – Cronometro di Bazzano.....	64
8.10	01/07/2014 – Gare Parco Novi Sad .....	65
8.11	15/07/2014 – Gare Parco Novi Sad .....	66
8.12	22/07/2014 – Gare Parco Novi Sad .....	67
8.13	02/09/2014 – Gare Parco Novi Sad .....	68
8.14	16/09/2014 – Gare Parco Novi Sad .....	69
8.15	20/09/2014 – Cronometro Campionato Regionale ACSI.....	70
8.16	24/09/2014 – Gare Parco Novi Sad .....	71
8.17	05/10/2014 – Cronometro Sala Braganza .....	72
8.18	19/10/2014 – Cronocoppie di Bazzano.....	73
<b>9</b>	<b>Ritrovi Vari .....</b>	<b>74</b>
9.1	02/07/2014 Ritrovo cena all'aperto .....	74
9.2	18/09/2014 1° Ritrovo cena in biblioteca .....	75
9.3	06/11/2014 2° Ritrovo cena in biblioteca .....	76
9.4	20/11/2014 – Cena Sociale NEW HOLLAND .....	77

## 1 Obiettivo

L'obiettivo di questo diario è di ricordare i momenti più belli e interessanti della vita associativa del settore ciclismo di **Ce.d.A.S. NEW HOLLAND**. Di seguito sono riportate tutte quelle notizie che interesseranno le varie esperienze della squadra. Il tutto fa riferimento ai giri in bicicletta del 2014. Naturalmente l'importante è raccogliere tutte le informazioni concernenti, i giri dei ciclisti iscritti alla squadra in modo che rimangano nel ricordo.

## 2 La Squadra

Tutti ci siamo incontrati per il ricordo della divisa che è importante quando si fa qualche cosa con la bicicletta. E' stato un momento importante di unione, tutti hanno partecipato alla promozione del marchio **NEW HOLLAND** e allo sponsor principale **BIMAL** che tutti noi porteremo in giro durante le nostre scorribande in bicicletta.



### 3 Componenti Squadra

La squadra è composta di un numero variabile di atlete/atleti. Comunque tutti esprimono l'entusiasmo che hanno dentro di loro per la causa comune che è quella di andare in bicicletta per divertimento. Alla data del 01/01/2014 gli iscritti sono 37.

				
<b>Abbondandolo Ciriaco</b>	<b>Arletti Franco</b>	<b>Bavaro Raffaele</b>	<b>Becciu Andrea</b>	<b>Biondini Andrea</b>
				
<b>Bonazza Davide</b>	<b>Borgatti Gabriele</b>	<b>Campus Dario</b>	<b>Canarini Viglio</b>	<b>Carone Giuseppe</b>
				
<b>Carpentiero Antonio</b>	<b>Galli Enio</b>	<b>Gasperini Angelo</b>	<b>Lusvardi Rinetto</b>	<b>Manzini Antonella</b>
				
<b>Manzini Gianni</b>	<b>Mari Roberto</b>	<b>Martagni Antonio</b>	<b>Martinelli Pietro</b>	<b>Medici Francesco</b>

				
<b>Milani Antonio</b>	<b>Moris Barbara</b>	<b>Pifferi Cristian</b>	<b>Rossi Dante</b>	<b>Rossin Anna</b>
				
<b>Sternieri Giorgio</b>	<b>Strozzi Leo</b>	<b>Tanari Stefano</b>	<b>Tondi Carmine</b>	<b>Turrioni Primo</b>
				
<b>Vecchi Giorgio</b>				

### 3.1 Sponsor maglia del 2014

La maglia del 2014 ha i nuovi sponsor. La New Holland è il marchio dell'azienda che costruisce trattori per tutto il mondo. BIMAL è un'azienda costruttrice di banchi prova che fornisce alla N.H. Weetech è un'azienda che costruisce banchi prova per il controllo del sistema elettronico montato sulle cabine dei trattori.



### 3.2 Sponsor per il Raduno 2014

Per l'organizzazione del raduno del 2 giugno 2014 gli sponsor che ci hanno aiutato per le premiazioni sono stati molti. Ai ciclisti appartenenti alla squadra è ricordato di cercare altri sponsor per il nostro lavoro ... si fa per dire!

<p>Banca popolare dell'Emilia Romagna GRUPPO BPER</p>	<p>Via S. Allende, 126 41122 Modena Zona Ind. Torrazzi Tel. 059 253551 Fax 059 253367 E-mail: info@rexoil.it http://www.rexoil.it</p> <p>OLEODINAMICA s.r.l.</p>	<p>Rexroth Bosch Group</p>
<p>PALL Pall Corporation</p>	<p>LEONARDO TECHNOLOGICAL SYSTEM INTEGRATOR</p>	<p>UNICOM GROUP spa TESTING and HANDLING SYSTEM</p> <p>Unicom Dream Team</p>
<p>FENDER I prodotti professionali per tutti gli sport</p>	<p>CONAD</p>	<p>Strada di Albareto, 289/E - 41122 MODENA Tel. 059.260465</p> <p>LABORATORIO PRODUZIONE ALIMENTARE</p>
<p>BORGHI ASSALI S.p.A.</p> <p>Via Caduti di Navicello, 1 - 41030 Villavara di Bomporto (MO) Tel. +39 059 909478 - Fax +39 059 909914 - E-mail: info@borghiasali.it</p>	<p>CANTINA SOCIALE FORMIGINE PEDEMONTANA</p> <p>Via Radici in Piano, 228 41043 Formigine Modena Tel. 059 558122</p>	<p>ENERGY TUTTO PER IL FITNESS www.energyfitness.it</p> <p>ENERGY s.p.a. Via Allende, 28 - 41122 MODENA Tel. 059/822890 - Fax 059/3364780 P. IVA 01920170360</p>

## 4 Classifica partecipazione annuale

### 4.1 Punteggi

I punteggi vanno assegnati a tutti i partecipanti per gestire la classifica interna relativa alla partecipazione alle pedalate (km) che gli iscritti fanno durante l'anno.

- **Raduno Ciclistico**
  - Punti **10** per il solo concentramento
  - Punti **15** per il concentramento e il percorso unicoLa tipologia del percorso sarà definita dalla New Holland di volta in volta.
- **Raduno di Settore New Holland/BIMAL**
  - Punti **5** a chi partecipa con il percorso unico
- **Gran Fondo**
  - Punti **15** con iscrizione e partecipazione alla manifestazione
- **Gare Ciclistiche**
  - Punti **10** con iscrizione e partecipazione alla manifestazione
- **Iniziative di Settore**
  - Punti **10** con partecipazione all'organizzazione della manifestazione (ad esempio la gestione dei 7 Colli)
- **Gite a Percorsi Organizzati**
  - Punti **15** per la partecipazione alle gite della New Holland

NOTA: I percorsi, qualora non già stabiliti dalla Società organizzatrice, saranno definiti in sede di riunione presso il Centro Sportivo (NEW HOLLAND) ogni lunedì e diramati a tutti gli iscritti.

**SARANNO PREMIATI GLI ATLETI CHE PARTECIPERANNO AD ALMENO 5 MANIFESTAZIONI**

## 4.2 Iscritti 2014

Elenco iscritti del 2014; a tali iscritti saranno assegnati i punteggi di partecipazione ai raduni, ritrovi N.H. e a gare. I km segnalati sono circa quelli percorsi fino alla fine dell'anno per ogni singolo ciclista.

Cls	Cognome Nome	Status	Anno	Categoria	Km
1	<b>Abbondandolo Ciriaco</b>	<b>Amatore</b>	<b>1959</b>	<b>Gentleman</b>	
2	<b>Arletti Gianfranco</b>	<b>Cicloturista</b>	<b>1953</b>	-	<b>5.500</b>
3	<b>Bavaro Raffaele</b>	<b>Amatore</b>	<b>1965</b>	<b>Gentleman</b>	
4	<b>Becciu Andrea</b>	<b>Amatore</b>	<b>1949</b>	<b>Supergentleman B</b>	<b>12.200</b>
5	<b>Biondini Andrea</b>	<b>Cicloturista</b>	<b>1991</b>	-	
6	<b>Bonazza Davide</b>	<b>Cicloturista</b>	<b>1966</b>	-	
7	<b>Borgatti Gabriele</b>	<b>Cicloturista</b>	<b>1949</b>	-	
8	<b>Campus Dario</b>	<b>Amatore</b>	<b>1964</b>	<b>Gentleman</b>	
9	<b>Canarini Viglio</b>	<b>Cicloturista</b>	<b>1942</b>	-	
10	<b>Carone Giuseppe</b>	<b>Amatore</b>	<b>1963</b>	<b>Gentleman</b>	
11	<b>Carpentiero Antonio</b>	<b>Socio Sostenitore</b>	<b>1943</b>	-	
12	<b>Galli Ennio</b>	<b>Cicloturista</b>	<b>1936</b>	-	<b>7.700</b>
13	<b>Gasparini Angelo</b>	<b>Cicloturista</b>	<b>1965</b>	-	<b>4.100</b>
14	<b>Lusvardi Rinetto</b>	<b>Amatore</b>	<b>1948</b>	<b>Supergentleman B</b>	<b>13.000</b>
15	<b>Manzini Antonella</b>	<b>Amatore</b>	<b>1968</b>	<b>Women 2</b>	
16	<b>Manzini Gianni</b>	<b>Cicloturista</b>	<b>1938</b>	-	
17	<b>Mari Roberto</b>	<b>Cicloturista</b>	<b>1959</b>	-	<b>1.900</b>
18	<b>Martagni Antonio</b>	<b>Socio Sostenitore</b>	<b>1943</b>	-	
19	<b>Martinelli Pietro</b>	<b>Amatore</b>	<b>1947</b>	<b>Supergentleman B</b>	<b>6.000</b>
20	<b>Medici Francesco</b>	<b>Amatore</b>	<b>1961</b>	<b>Gentleman</b>	<b>3.400</b>
21	<b>Milani Antonio</b>	<b>Cicloturista</b>	<b>1953</b>	-	
22	<b>Moris Barbara</b>	<b>Cicloturista</b>	<b>1951</b>	-	<b>4.000</b>
23	<b>Pifferi Cristiano</b>	<b>Amatore</b>	<b>1966</b>	<b>Gentleman</b>	<b>6.000</b>
24	<b>Rossi Dante</b>	<b>Cicloturista</b>	<b>1949</b>	-	<b>6.500</b>
25	<b>Rossin Anna</b>	<b>Cicloturista</b>	<b>1960</b>	-	<b>1.200</b>
26	<b>Sternieri Giorgio</b>	<b>Amatore</b>	<b>1950</b>	<b>Supergentleman B</b>	<b>9.000</b>
27	<b>Strozzi Leo</b>	<b>Socio Sostenitore</b>	<b>1938</b>	-	
28	<b>Tanari Stefano</b>	<b>Amatore</b>	<b>1966</b>	<b>Veterano</b>	
29	<b>Tondi Carmine</b>	<b>Cicloturista</b>	<b>1965</b>	-	
30	<b>Turrioni Primo</b>	<b>Socio Sostenitore</b>	<b>1934</b>	-	<b>1.500</b>
31	<b>Vecchi Giorgio</b>	<b>Socio Sostenitore</b>	<b>1951</b>	-	

### 4.3 Classifica Raduni 2014

A ogni Raduno, cui partecipa l'atleta, è assegnato il relativo punteggio. Tale totale di punti assegna la posizione corretta della classifica in modo da assegnare il premio a fine dell'anno.

Punti assegnati fino alla data 31/10/2014.

Cls	Cognome Nome	Status	Categoria	Punti	N° Pres.
<b>1</b>	<b>Bavaro Raffaele</b>	<b>Amatore</b>	<b>Gentleman</b>	<b>180</b>	<b>18</b>
	<b>Lusvardi Rinetto</b>	<b>Amatore</b>	<b>Supergentleman B</b>	<b>180</b>	<b>18</b>
<b>3</b>	<b>Galli Ennio</b>	<b>Cicloturista</b>	-	<b>170</b>	<b>17</b>
<b>4</b>	<b>Arletti Gianfranco</b>	<b>Socio Sostenitore</b>	-	<b>160</b>	<b>16</b>
	<b>Turrioni Primo</b>	<b>Socio Sostenitore</b>	-	<b>160</b>	<b>16</b>
<b>6</b>	<b>Becciu Andrea</b>	<b>Amatore</b>	<b>Supergentleman B</b>	<b>150</b>	<b>15</b>
	<b>Martinelli Pietro</b>	<b>Amatore</b>	<b>Supergentleman B</b>	<b>150</b>	<b>15</b>
	<b>Rossi Dante</b>	<b>Cicloturista</b>	-	<b>150</b>	<b>15</b>
<b>9</b>	<b>Carpentiero Antonio</b>	<b>Socio Sostenitore</b>	-	<b>140</b>	<b>14</b>
	<b>Martagni Antonio</b>	<b>Socio Sostenitore</b>	-	<b>140</b>	<b>14</b>
	<b>Medici Francesco</b>	<b>Amatore</b>	<b>Gentleman</b>	<b>140</b>	<b>14</b>
<b>12</b>	<b>Canarini Viglio</b>	<b>Cicloturista</b>		<b>130</b>	<b>13</b>
	<b>Moris Barbara</b>	<b>Cicloturista</b>	-	<b>130</b>	<b>13</b>
<b>14</b>	<b>Gasperini Angelo</b>	<b>Cicloturista</b>	-	<b>120</b>	<b>12</b>
	<b>Mari Roberto</b>	<b>Cicloturista</b>	-	<b>110</b>	<b>11</b>
<b>16</b>	<b>Manzini Gianni</b>	<b>Cicloturista</b>	-	<b>100</b>	<b>10</b>
<b>17</b>	<b>Campus Dario</b>	<b>Amatore</b>	<b>Gentleman</b>	<b>80</b>	<b>8</b>
<b>18</b>	<b>Pifferi Cristiano</b>	<b>Amatore</b>	<b>Gentleman</b>	<b>60</b>	<b>6</b>
	<b>Rossin Anna</b>	<b>Cicloturista</b>	-	<b>60</b>	<b>6</b>
	<b>Tondi Carmine</b>	<b>Cicloturista</b>	-	<b>60</b>	<b>6</b>
<b>21</b>	<b>Bonazza Davide</b>	<b>Cicloturista</b>	-	<b>50</b>	<b>5</b>
	<b>Milani Antonio</b>	<b>Cicloturista</b>	-	<b>50</b>	<b>5</b>
<b>23</b>	<b>Carone Giuseppe</b>	<b>Amatore</b>	<b>Gentleman</b>	<b>40</b>	<b>4</b>
<b>24</b>	<b>Manzini Antonella</b>	<b>Amatore</b>	<b>Woman 2</b>	<b>30</b>	<b>3</b>
	<b>Sternieri Giorgio</b>	<b>Amatore</b>	<b>Supergentleman B</b>	<b>30</b>	<b>3</b>
<b>26</b>	<b>Borgatti Gabriele</b>	<b>Cicloturista</b>	-	<b>20</b>	<b>2</b>
	<b>Tanari Stefano</b>	<b>Amatore</b>	<b>Gentleman</b>	<b>20</b>	<b>2</b>
	<b>Vecchi Giorgio</b>	<b>Socio Sostenitore</b>	-	<b>20</b>	<b>2</b>
<b>29</b>	<b>Abbondandolo Ciriaco</b>	<b>Amatore</b>	<b>Gentleman</b>	<b>10</b>	<b>1</b>
	<b>Biondini Andrea</b>	<b>Cicloturista</b>	-	<b>10</b>	<b>1</b>
	<b>Strozzi Leo</b>	<b>Socio Sostenitore</b>	-	<b>10</b>	<b>1</b>

#### 4.4 Classifica Ritrovi NH 2014

A ogni Ritrovo (incontri NH), cui partecipa l'atleta, è assegnato il relativo punteggio. Tale totale di punti assegna la posizione corretta della classifica in modo da assegnare il premio alla fine dell'anno. Punti assegnati fino alla data 31/10/2014.

Cl	Cognome Nome	Status	Categoria	Punti	N°.Ritrovi
<b>1</b>	<b>Lusvardi Rinetto</b>	<b>Amatore</b>	<b>Supergentleman B</b>	<b>45</b>	<b>9</b>
	<b>Martinelli Pietro</b>	<b>Amatore</b>	<b>Supergentleman B</b>	<b>45</b>	<b>9</b>
<b>3</b>	<b>Gasperini Angelo</b>	<b>Cicloturista</b>	-	<b>40</b>	<b>8</b>
<b>4</b>	<b>Arletti Gianfranco</b>	<b>Cicloturista</b>	-	<b>35</b>	<b>7</b>
	<b>Bavaro Raffaele</b>	<b>Amatore</b>	<b>Gentleman</b>	<b>35</b>	<b>7</b>
<b>6</b>	<b>Becciu Andrea</b>	<b>Amatore</b>	<b>Supergentleman B</b>	<b>30</b>	<b>6</b>
<b>7</b>	<b>Galli Enio</b>	<b>Cicloturista</b>	-	<b>25</b>	<b>5</b>
	<b>Rossi Dante</b>	<b>Cicloturista</b>	-	<b>25</b>	<b>5</b>
<b>9</b>	<b>Mari Roberto</b>	<b>Cicloturista</b>	-	<b>15</b>	<b>3</b>
	<b>Moris Barbara</b>	<b>Cicloturista</b>	-	<b>15</b>	<b>3</b>
<b>11</b>	<b>Campus Dario</b>	<b>Amatore</b>	<b>Gentleman</b>	<b>10</b>	<b>2</b>
	<b>Martagni Antonio</b>	<b>Socio Sostenitore</b>	-	<b>10</b>	<b>2</b>
<b>13</b>	<b>Bonazza Davide</b>	<b>Cicloturista</b>	-	<b>5</b>	<b>1</b>
	<b>Carpentiero Antonio</b>	<b>Socio Sostenitore</b>	-	<b>5</b>	<b>1</b>
	<b>Manzini Gianni</b>	<b>Cicloturista</b>	-	<b>5</b>	<b>1</b>
	<b>Pifferi Cristian</b>	<b>Amatore</b>	<b>Gentleman</b>	<b>5</b>	<b>1</b>
	<b>Sternieri Giorgio</b>	<b>Amatore</b>	<b>Supergentleman B</b>	<b>5</b>	<b>1</b>
	<b>Turrioni Primo</b>	<b>Socio Sostenitore</b>	-	<b>5</b>	<b>1</b>
	<b>Vecchi Giorgio</b>	<b>Cicloturista</b>	-	<b>5</b>	<b>1</b>

#### 4.5 Classifica Gran Fondo 2014

A ogni Gran Fondo, cui partecipa l'atleta, è assegnato il relativo punteggio. Tale totale di punti assegna la posizione corretta della classifica in modo da assegnare il premio alla fine dell'anno. Punti assegnati fino alla data 31/10/2014.

Cl	Cognome Nome	Status	Categoria	Punti	N° G.F.
<b>1</b>	<b>Pifferi Cristian</b>	<b>Amatore</b>	<b>Gentleman</b>	<b>60</b>	<b>4</b>

#### 4.6 Classifica Gare 2014

A ogni Gara, cui partecipa l'atleta, è assegnato il relativo punteggio. Tale totale di punti assegna la posizione corretta della classifica in modo da assegnare il premio alla fine dell'anno. Punti assegnati fino alla data 31/10/2014.

Cl	Cognome Nome	Status	Categoria	Punti	N° Gare
<b>1</b>	<b>Becciu Andrea</b>	<b>Amatore</b>	<b>Supergentleman B</b>	<b>90</b>	<b>9</b>
<b>2</b>	<b>Pifferi Cristian</b>	<b>Amatore</b>	<b>Gentleman</b>	<b>80</b>	<b>8</b>

#### 4.7 Classifica Generale 2014 di Tutte le Manifestazioni

A tutte le manifestazioni è assegnato il relativo punteggio. Tale totale di punti assegna la posizione corretta all'atleta nella classifica in modo da conferirne un posizionamento relativo a tutte quelle manifestazioni cui ha partecipato.

Punti assegnati fino alla data 31/10/2014.

Cls	Cognome Nome	Status	Categoria	Punti	N° Man.
<b>1</b>	<b>Becciu Andrea</b>	<b>Amatore</b>	<b>Supergentleman B</b>	<b>270</b>	<b>31</b>
<b>2</b>	<b>Lusvardi Rinetto</b>	<b>Amatore</b>	<b>Supergentleman B</b>	<b>225</b>	<b>27</b>
<b>3</b>	<b>Bavaro Raffaele</b>	<b>Amatore</b>	<b>Gentleman</b>	<b>215</b>	<b>25</b>
<b>4</b>	<b>Pifferi Cristiano</b>	<b>Amatore</b>	<b>Gentleman</b>	<b>205</b>	<b>19</b>
<b>5</b>	<b>Arletti Gianfranco</b>	<b>Cicloturista</b>	-	<b>195</b>	<b>23</b>
	<b>Galli Enio</b>	<b>Cicloturista</b>	-	<b>195</b>	<b>23</b>
	<b>Martinelli Pietro</b>	<b>Amatore</b>	<b>Supergentleman B</b>	<b>195</b>	<b>24</b>
<b>8</b>	<b>Rossi Dante</b>	<b>Cicloturista</b>	-	<b>175</b>	<b>20</b>
<b>9</b>	<b>Turrioni Primo</b>	<b>Socio Sostenitore</b>	-	<b>165</b>	<b>17</b>
<b>10</b>	<b>Gasparini Angelo</b>	<b>Cicloturista</b>	-	<b>160</b>	<b>20</b>
<b>11</b>	<b>Martagni Antonio</b>	<b>Socio Sostenitore</b>	-	<b>150</b>	<b>16</b>
<b>12</b>	<b>Carpentiero Antonio</b>	<b>Socio Sostenitore</b>	-	<b>145</b>	<b>15</b>
	<b>Moris Barbara</b>	<b>Cicloturista</b>	-	<b>145</b>	<b>16</b>
<b>14</b>	<b>Medici Francesco</b>	<b>Amatore</b>	<b>Gentleman</b>	<b>140</b>	<b>14</b>
<b>15</b>	<b>Canarini Viglio</b>	<b>Cicloturista</b>	-	<b>130</b>	<b>13</b>
<b>16</b>	<b>Mari Roberto</b>	<b>Cicloturista</b>	-	<b>125</b>	<b>14</b>
<b>17</b>	<b>Manzini Gianni</b>	<b>Cicloturista</b>	-	<b>105</b>	<b>11</b>
<b>18</b>	<b>Campus Dario</b>	<b>Amatore</b>	<b>Gentleman</b>	<b>90</b>	<b>10</b>
<b>19</b>	<b>Rossin Anna</b>	<b>Cicloturista</b>	-	<b>60</b>	<b>6</b>
	<b>Tondi Carmine</b>	<b>Cicloturista</b>	-	<b>60</b>	<b>6</b>
<b>21</b>	<b>Bonazza Davide</b>	<b>Cicloturista</b>	-	<b>55</b>	<b>6</b>
<b>22</b>	<b>Milani Antonio</b>	<b>Cicloturista</b>	-	<b>50</b>	<b>5</b>
<b>23</b>	<b>Carone Giuseppe</b>	<b>Amatore</b>	<b>Gentleman</b>	<b>40</b>	<b>4</b>
<b>24</b>	<b>Sternieri Giorgio</b>	<b>Cicloturista</b>	-	<b>35</b>	<b>4</b>
<b>25</b>	<b>Manzini Antonella</b>	<b>Amatore</b>	<b>Woman 2</b>	<b>30</b>	<b>3</b>
<b>26</b>	<b>Vecchi Giorgio</b>	<b>Socio Sostenitore</b>	-	<b>25</b>	<b>3</b>
<b>27</b>	<b>Borgatti Gabriele</b>	<b>Cicloturista</b>	-	<b>20</b>	<b>2</b>
	<b>Tanari Stefano</b>	<b>Amatore</b>	<b>Gentleman</b>	<b>20</b>	<b>2</b>
<b>29</b>	<b>Abbondandolo Ciriaco</b>	<b>Amatore</b>	<b>Gentleman</b>	<b>10</b>	<b>1</b>
	<b>Biondini Andrea</b>	<b>Cicloturista</b>	-	<b>10</b>	<b>1</b>
	<b>Strozzi Leo</b>	<b>Socio Sostenitore</b>	-	<b>10</b>	<b>1</b>

#### 4.8 Partecipazione Generale 2014

Nella seguente tabella sono riportate tutte le partecipazioni degli iscritti alle varie partecipazioni.

- **R** Raduni
- **RNH** Ritrovi New Holland
- **GC** Gare Ciclistiche
- **GF** Gran Fondo

Partecipazioni assegnate fino alla data 31/10/2014.

Cls	Cognome Nome	Status	R	RNH	GC	GF	Tot.	Punti
1	Becciu Andrea	Amatore	16	6	9		31	270
2	Lusvardi Rinetto	Amatore	18	9			27	225
3	Bavaro Raffaele	Amatore	18	7			25	215
4	Pifferi Cristian	Amatore	6	1	8	4	19	205
5	Arletti Gianfranco	Cicloturista	16	7			23	195
6	Galli Ennio	Cicloturista	17	5			22	195
7	Martinelli Pietro	Amatore	15	9			24	180
8	Rossi Dante	Cicloturista	15	5			20	175
9	Turrioni Primo	Socio Sostenitore	16	1			17	165
10	Gasperini Angelo	Cicloturista	12	8			20	160
11	Martagni Antonio	Socio Sostenitore	14	2			16	150
12	Carpentiero Antonio	Socio Sostenitore	14	1			15	150
13	Moris Barbara	Cicloturista	13	3			16	145
14	Medici Francesco	Amatore	14				14	140
15	Canarini Viglio	Cicloturista	13				13	130
16	Mari Roberto	Cicloturista	11	3			14	125
17	Manzini Gianni	Cicloturista	10	1			11	105
18	Campus Dario	Amatore	8	2			10	90
19	Rossin Anna	Cicloturista	6				6	60
20	Tondi Carmine	Cicloturista	6				6	60
21	Bonazza Davide	Cicloturista	5	1			6	55
22	Milani Antonio	Cicloturista	5				5	50
23	Carone Giuseppe	Amatore	4				4	40
24	Sternieri Giorgio	Amatore	3	1			4	35
25	Manzini Antonella	Amatore	3				3	30
26	Vecchi Giorgio	Socio Sostenitore	2	1			3	25
27	Borgatti Gabriele	Cicloturista	2				2	20
28	Tanari Stefano	Amatore	2				2	20
29	Abbondandolo Ciriaco	Amatore	1				1	10
30	Biondini Andrea	Cicloturista	1				1	10
31	Strozzi Leo	Socio Sostenitore	1				1	10

## 5 Raduni Cicloturistici

### 5.1 23/02/2014 – Ubersetto

Località del Raduno: **Ubersetto di Fiorano (MO)**.

Tipo di Raduno: **Cicloraduno a Concentramento - 4° Memorial Bandini.**

Organizzatore: **A.S.D. Pro 3 Team.**

Iscrizioni Individuali: dalle 8.00 alle 10.30

Oggi finalmente il sole ha fatto da cornice al primo ritrovo per la partecipazione al raduno cicloturistico “3° Memorial Gianni Bandini”. Ci siamo ritrovati alle 9.00 del mattino al Direzionale 70 e come al solito quasi tutti presenti e puntuali. Tutti insieme, circa una quindicina, ci siamo avviati verso Ubersetto (MO) luogo dell’iscrizione al raduno. L’andatura di andata è stata molto contenuta e tutti rimangono tranquilli, anche se si sentono commenti sul modo di pedalare dei vari componenti il gruppo, infatti la voglia di impostare velocità più alte è latente ma le scaramucce sono rimandate a dopo l’iscrizione. Il Presidente ritira il premio.....



Elenco partecipanti ai quali sarà attribuito il punteggio appropriato.

<b>F. Arletti</b>	<b>R. Bavaro</b>	<b>A. Becciu</b>	<b>D. Bonazza</b>
<b>G. Borgatti</b>	<b>V. Canarini</b>	<b>G. Carone</b>	<b>A. Di Cicilia</b>
<b>E. Galli</b>	<b>A. Gasperini</b>	<b>R. Lusvardi</b>	<b>A. Manzini</b>
<b>G. Manzini</b>	<b>A. Martagni</b>	<b>R. Mari</b>	<b>P. Martinelli</b>
<b>F. Medici</b>	<b>A. Milani</b>	<b>B. Moris</b>	<b>D. Rossi</b>
<b>G. Sternieri</b>	<b>C. Tondi</b>	<b>P. Turrioni</b>	

La squadra al ritrovo con **23** partecipanti.

**5.2 09/03/2014 – 1° Raduno ACSI**

Località del Raduno: **Modena.**

Tipo di Raduno: **Cicloraduno a Concentramento.**

Organizzatore: **1° Trofeo ACSI.**

Iscrizioni Individuali: dalle 8.30 alle 10.30

Il giro è stato molto bello; infatti, si è percorsa la strada Modena – Sassuolo – Dislivelli Reggiani – Viano - Rubiera – Modena. Il percorso è stato bello e fatto con criterio; ogni tanto spingendo con forza ma aspettando sempre tutti.



Elenco partecipanti ai quali sarà attribuito il punteggio appropriato.

<b>F. Arletti</b>	<b>R. Bavaro</b>	<b>A. Becciu</b>	<b>A. Carpentiero</b>
<b>E. Galli</b>	<b>A. Gasperini</b>	<b>R. Lusvardi</b>	<b>A. Manzini</b>
<b>G. Manzini</b>	<b>P. Martinelli</b>	<b>A. Milani</b>	<b>B. Moris</b>
<b>C. Pifferi</b>	<b>D. Rossi</b>	<b>S. Tanari</b>	<b>C. Tondi</b>
<b>P. Turrioni</b>			

La squadra al ritrovo con **17** partecipanti.

**5.3 16/03/2014 – Castelfranco Emilia**

Località del Raduno: **Castelfranco Emilia (MO).**

Tipo di Raduno: **Cicloraduno 3 C - 45° G.P. Bar Corona.**

Organizzatore: **3 C Castelfranco Emilia.**

Iscrizioni Individuali: dalle 8.30 alle 10.30

Dopo l'iscrizione al raduno si è partiti per il giro previsto: Castelfranco, Bazzano, Vignola, Villa Bianca, Castelvetro, Modena. Si sono fatti due percorsi perché il gruppo si è diviso in due; c'è chi ha preferito fare più salite che meno. I giri comunque sono stati ottimi al sole mentre il percorso Modena Castelfranco ha fatto mangiare tanta nebbia....



Elenco partecipanti ai quali verrà attribuito il punteggio appropriato.

<b>F. Arletti</b>	<b>R. Bavaro</b>	<b>A. Becciu</b>	<b>V. Canarini</b>
<b>A. Carpentiero</b>	<b>E. Galli</b>	<b>R. Lusvardi</b>	<b>G. Manzini</b>
<b>R. Mari</b>	<b>A. Martagni</b>	<b>P. Martinelli</b>	<b>F. Medici</b>
<b>A. Milani</b>	<b>B. Moris</b>	<b>D. Rossi</b>	<b>P. Turrioni</b>
<b>G. Vecchi</b>			

La squadra al ritrovo con **17** partecipanti.

**5.4 06/04/2014 – 2° Raduno ACSI**

Località del Raduno: **Modena.**

Tipo di Raduno: **Cicloraduno a Concentramento.**

Organizzatore: **2° Trofeo ACSI.**

Iscrizioni Individuali: dalle 8.30 alle 10.30

Il giro è stato molto bello; infatti, si è percorsa la strada Modena – Sassuolo – Montegibbio – Sassuolo - Magreta – Modena. Il percorso è stato bello e fatto con criterio; ogni tanto spingendo con forza ma aspettando sempre tutti.



Elenco partecipanti ai quali verrà attribuito il punteggio appropriato.

<b>F. Arletti</b>	<b>R. Bavaro</b>	<b>A. Becciu</b>	<b>V. Canarini</b>
<b>A. Carpentiero</b>	<b>E. Galli</b>	<b>R. Lusvardi</b>	<b>G. Manzini</b>
<b>R. Mari</b>	<b>A. Martagni</b>	<b>P. Martinelli</b>	<b>F. Medici</b>
<b>D. Rossi</b>	<b>C. Tondi</b>	<b>P. Turrioni</b>	

La squadra al ritrovo con **15** partecipanti.

**5.5 27/04/2014 – 34° Raduno Città di Fiorano**

Località del Raduno: **Fiorano (MO)**.

Tipo di Raduno: **Cicloraduno a Concentramento**.

Organizzatore: **Fioranese**.

Iscrizioni Individuali: dalle 7.30 alle 10.30

Il giro è stato molto bello; infatti, si è percorsa la strada: Modena – Fiorano - Sassuolo – Diga Secchia – San Valentino – Tre Croci – Casalgrande – Rubiera - Modena. Il percorso è stato molto bello e fatto con criterio; la pioggia non l'abbiamo presa. Ogni tanto si è spinto con forza ma abbiamo sempre aspettato tutti. Il gruppo è partito in 10 e arrivato in 10, questo è molto importante.



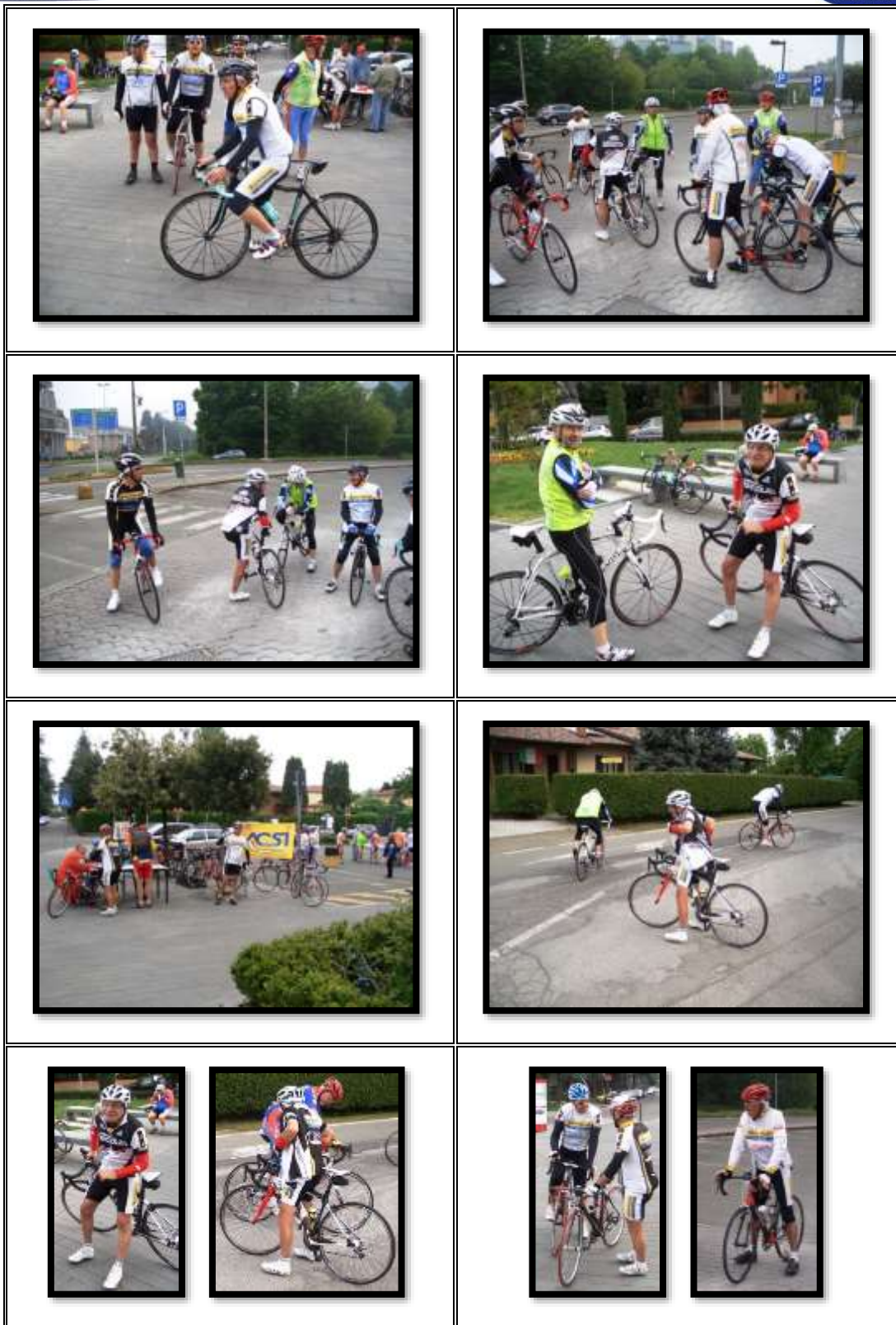

Elenco partecipanti ai quali verrà attribuito il punteggio appropriato.

<b>F. Arletti</b>	<b>R. Bavaro</b>	<b>A. Becciu</b>	<b>V. Canarini</b>
<b>A. Carpentiero</b>	<b>E. Galli</b>	<b>A. Gasperini</b>	<b>R. Lusvardi</b>
<b>A. Martagni</b>	<b>P. Martinelli</b>	<b>F. Medici</b>	<b>A. Milani</b>
<b>D. Rossi</b>	<b>P. Turrioni</b>		

La squadra al ritrovo con **14** partecipanti.

### 5.6 01/05/2014 – 25° Raduno di Medolla

Località del Raduno: **Medolla (MO)**.

Tipo di Raduno: **Cicloraduno a Concentramento**.

Organizzatore: **Medolla**.

Iscrizioni Individuali: dalle 7.30 alle 10.30

Il giro non è andato male, la media è stata abbastanza alta, abbiamo pedalato tutti di buona lena. Salite solamente qualche cavalcavia!

Elenco partecipanti ai quali sarà attribuito il punteggio appropriato.

<b>F. Arletti</b>	<b>R. Bavaro</b>	<b>A. Gasperini</b>	<b>R. Lusvardi</b>
<b>R. Mari</b>	<b>P. Martinelli</b>	<b>D. Rossi</b>	

La squadra al ritrovo con **7** partecipanti.

### 5.7 11/05/2014 – 34° Raduno AUDAX Casinalbo

Località del Raduno: **Casinalbo (MO)**.

Tipo di Raduno: **Cicloraduno a Concentramento**.

Organizzatore: **AUDAX Casinalbo**.

Iscrizioni Individuali: dalle 7.30 alle 10.30

Il giro non è andato male, la media è stata abbastanza alta, abbiamo pedalato tutti di buona lena. Salite solamente qualche cavalcavia!!

Elenco partecipanti ai quali verrà attribuito il punteggio appropriato.

<b>F. Arletti</b>	<b>R. Bavaro</b>	<b>D. Bonazza</b>	<b>V. Canarini</b>
<b>A. Carpenriero</b>	<b>E. Galli</b>	<b>A. Gasperini</b>	<b>R. Lusvardi</b>
<b>G. Manzini</b>	<b>R. Mari</b>	<b>A. Martagni</b>	<b>P. Martinelli</b>
<b>F. Medici</b>	<b>C. Pifferi</b>	<b>D. Rossi</b>	<b>G. Sternieri</b>
<b>P. Turrioni</b>			

La squadra al ritrovo con **17** partecipanti.

### 5.8 25/05/2014 – Cicloraduno Rocca Formigine

Località del Raduno: **Formigine (MO)**.

Tipo di Raduno: **Cicloraduno Rocca di Formigine**.

Organizzatore: **ASD Rocca di Formigine**.

Iscrizioni Individuali: dalle 8.00 alle 10.30

Ci siamo trovati al Direzionale 70 alle ore 8.00. Prima sgambata fino alla cantina sociale della pedemontana. Poi pedalata verso Sassuolo, Castelvechio, Prignano, Barighelli, Sassuolo e Modena.

Elenco partecipanti ai quali sarà attribuito il punteggio appropriato.

<b>F. Arletti</b>	<b>R. Bavaro</b>	<b>A. Becciu</b>	<b>D. Bonazza</b>
<b>D. Campus</b>	<b>V. Canarini</b>	<b>A. Carpenriero</b>	<b>E. Galli</b>
<b>R. Lusvardi</b>	<b>G. Manzini</b>	<b>R. Mari</b>	<b>A. Martagni</b>
<b>P. Martinelli</b>	<b>F. Medici</b>	<b>B. Moris</b>	<b>D. Rossi</b>
<b>A. Rossin</b>	<b>P. Turrioni</b>		

La squadra al ritrovo con **18** partecipanti.

## 5.9 01/06/2014 – Cicloraduno Cicli Paletti

Località del Raduno: **Montale (MO)**.

Tipo di Raduno: **Cicloraduno cicli Paletti**.

Organizzatore: **UISP Cicli Paletti**.

Iscrizioni Individuali: dalle 8.00 alle 10.30

Ci siamo trovati al Direzionale 70 alle ore 8.00. Prima sgambata fino al negozio di Paletti a Montale. Poi pedalata verso Colombaro, Pozza, Valle, Serramazzone, San Dalmazio, Puianello, Gorzano, Bell'Italia e Modena.





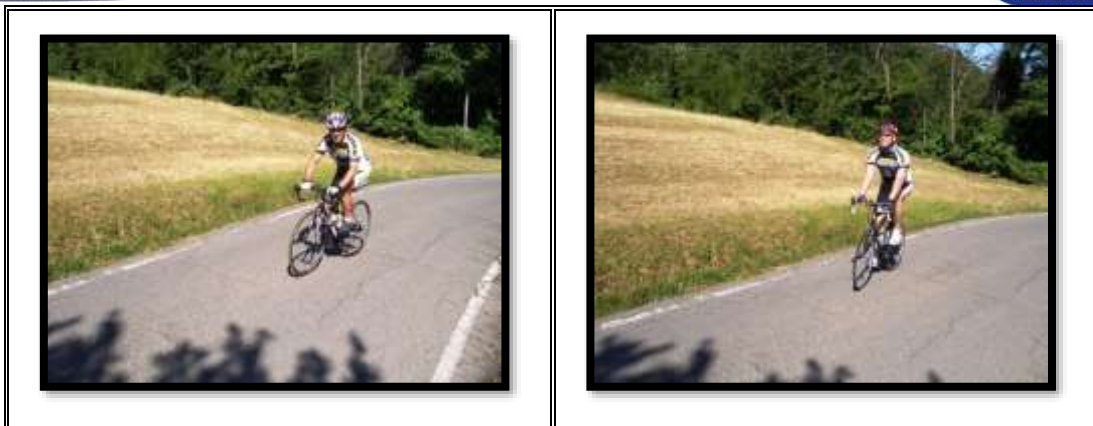

Elenco partecipanti ai quali verrà attribuito il punteggio appropriato.

F. Arletti	R. Bavaro	A. Becciu	A. Biondini
D. Bonazza	D. Campus	V. Canarini	E. Galli
A. Gasperini	R. Lusvardi	A. Martagni	P. Martinelli
F. Medici	B. Moris	D. Rossi	A. Rossin

La squadra al ritrovo con 16 partecipanti.

### 5.10 02/06/2014 – Cicloraduno 7 Colli Modenesi

Località del Raduno: **Modena**.

Tipo di Raduno: **7 Colli Modenesi**.

Organizzatore: **NEW HOLLAND – Pol. SACCA**.

Iscrizioni Individuali: dalle 7.00 alle 09.00 – 7 Colli Modenesi

Dalle 8,30 alle 10,30 Concentramento

Il raduno ha avuto un buon successo con 620 iscritti totali. Per il giro di 93 o 120 km gli iscritti sono stati 270. Sono stati fatti 5 controlli sul lungo percorso e questo è stato ben accettato dai ciclisti. I ristori sono stati tutti benvenuti dai ciclisti che hanno fatto i giri completi. Sono state premiate 40 società considerando la classifica con i punteggi dei partecipanti.

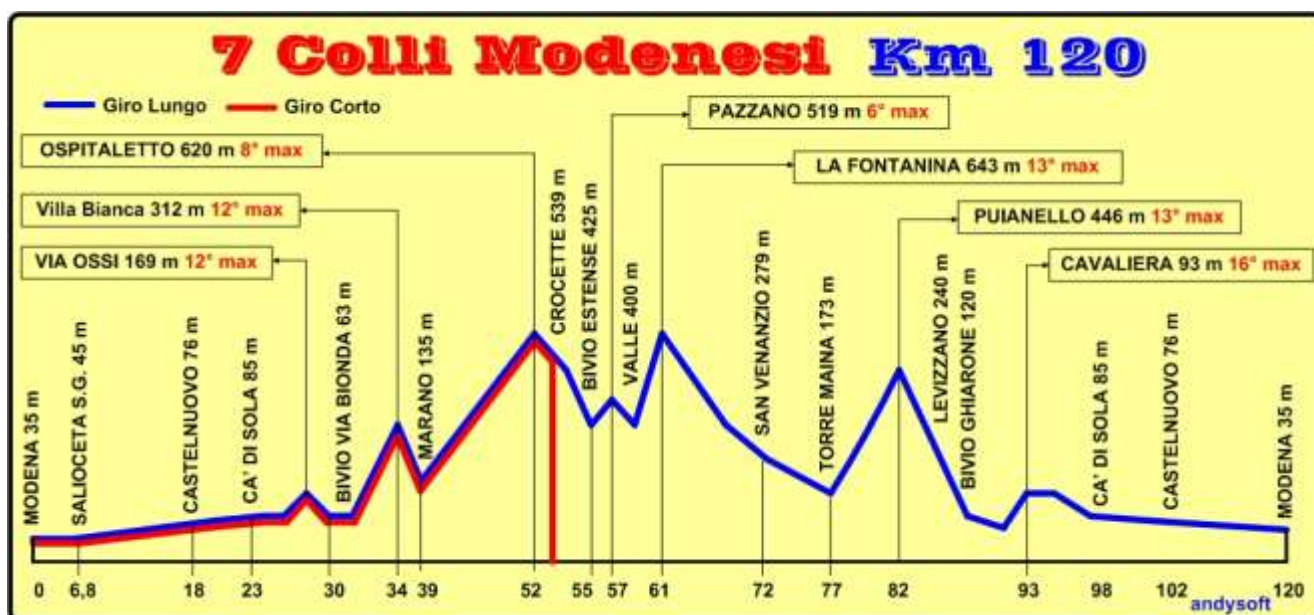

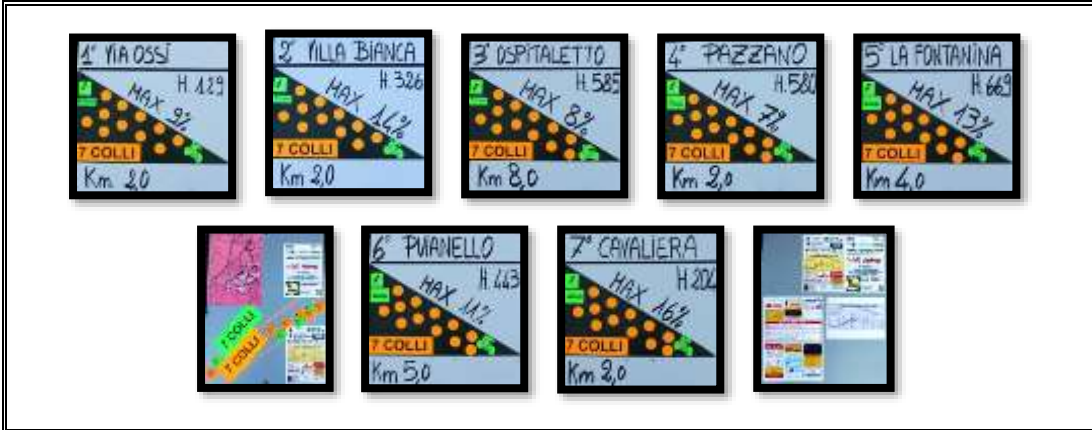



Elenco partecipanti ai quali verrà attribuito il punteggio appropriato.

F. Arletti	R. Bavaro	A. Becciu	G. Borgatti
D. Campus	V. Canarini	G. Carone	A. Carpentiero
E. Galli	A. Gasperini	F. Gorrieri	R. Lusvardi
A. Manzini	G. Manzini	R. Mari	A. Martagni
P. Martinelli	F. Medici	A. Milani	B. Moris
C. Pifferi	D. Rossi	A. Rossin	L. Strozzi
S. Tanari	P. Turrioni	G. Vecchi	

La squadra al ritrovo con 27 partecipanti.

### 5.11 22/06/2014 – 3° Raduno ACSI

Località del Raduno: **Maranello (MO)**.

Tipo di Raduno: **Cicloraduno a Concentramento**.

Organizzatore: **3° Trofeo ACSI**.

Iscrizioni Individuali: dalle 8.30 alle 10.30

Ci siamo trovati al Direzionale 70 alle ore 7.30. Prima sgambata fino a Maranello presso il negozio bici Tree Team. Poi pedalata verso Serramazzone, Castelvechio, Prignano, Sassuolo e Modena.





Elenco partecipanti ai quali verrà attribuito il punteggio appropriato.

<b>F. Arletti</b>	<b>R. Bavaro</b>	<b>A. Becciu</b>	<b>V. Canarini</b>
<b>D. Campus</b>	<b>A. Carpentiero</b>	<b>E. Galli</b>	<b>A. Gasperini</b>
<b>R. Lusvardi</b>	<b>A. Martagni</b>	<b>F. Medici</b>	<b>B. Moris</b>
<b>P. Turrioni</b>			

La squadra al ritrovo con **13** partecipanti.

**5.12 06/07/2014 – 22° Medio Fondo dei due Fiumi**

Località del Raduno: **Corlo (MO)**.

Tipo di Raduno: **Cicloraduno**.

Organizzatore: **AS Corlo Scatolificio Menichetti**.

Iscrizioni Individuali: dalle 6.30 alle 10.30

Ci siamo trovati al Direzionale 70 alle ore 7.00. Prima sgambata fino a Corlo presso il Centro Sportivo di Corlo. Poi pedalata verso Formigine, Castelvetro, Ospitaletto (salita lucertola), San Dalmazio, Serramazzone, Fiorano, Corlo e Modena.



Elenco partecipanti ai quali sarà attribuito il punteggio appropriato.

<b>F. Arletti</b>	<b>R. Bavaro</b>	<b>A. Becciu</b>	<b>A. Carpentiero</b>
<b>E. Galli</b>	<b>A. Gasperini</b>	<b>R. Lusvardi</b>	<b>G. Manzini</b>
<b>F. Medici</b>	<b>B. Moris</b>	<b>D. Rossi</b>	<b>A. Rossin</b>
<b>G. Sternieri</b>	<b>P. Turrioni</b>		

La squadra al ritrovo con **14** partecipanti.

**5.13 15/08/2014 – Raduno Maranello**

Località del Raduno: **Maranello.**

Tipo di Raduno: **Il Gruppo Ciclistico Ferrari.**

Organizzatore: **ACSI.**

Iscrizioni Individuali: dalle 7.00 alle 10.30

Ci siamo trovati al Direzionale 70 alle ore 7.30. Poi tutti assieme siamo andati a Maranello andando tranquillamente senza spingere troppo, infatti, al 15 di agosto è così che si fa (è un modo di dire!!).

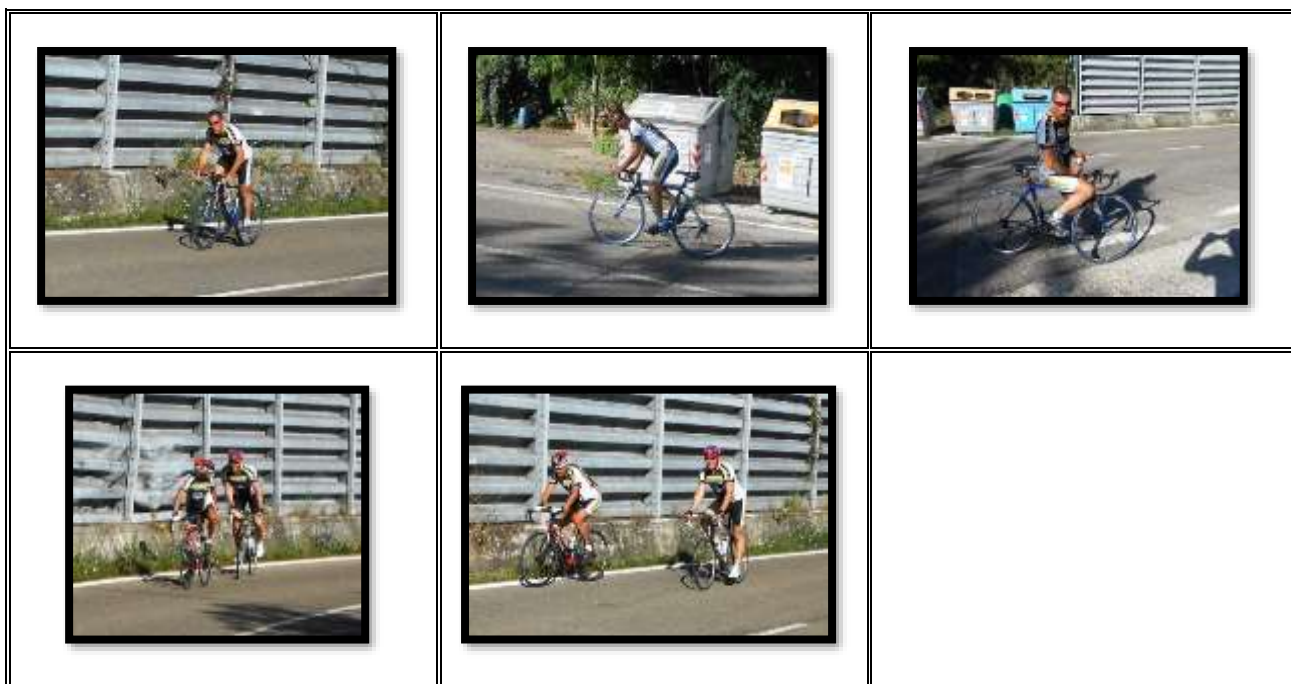

Elenco partecipanti ai quali sarà attribuito il punteggio appropriato.

<b>C. Abbondandolo</b>	<b>R. Bavaro</b>	<b>A. Becciu</b>	<b>D. Bonazza</b>
<b>A. Carpentiero</b>	<b>E. Galli</b>	<b>R. Lusvardi</b>	<b>B. Moris</b>
<b>C. Pifferi</b>	<b>A. Rossin</b>	<b>P. Turrioni</b>	

La squadra al ritrovo con **11** partecipanti.

**5.14 07/09/2013 – Raduno Formigine**

Località del Raduno: **Formigine.**

Tipo di Raduno: **Il Gruppo AVIS Formigine.**

Organizzatore: **ACSI -UISP.**

Iscrizioni Individuali: dalle 7.30 alle 10.30

Ci siamo trovati al Direzionale 70 alle ore 8.00. Poi tutti assieme siamo andati a Formigine andando a velocità giusta. Poi abbiamo fatto il percorso medio: Formigine – Maranello – Santa Maria – Serramazzone – Corvaccio – Riccò – Puianello – Bella Italia – Modena. Il percorso è stato di circa 80 km. La media è stata fatta a circa 24 km/ora spingendo sempre a una buona andatura.



Elenco partecipanti ai quali sarà attribuito il punteggio appropriato.

<b>F. Arletti</b>	<b>R. Bavaro</b>	<b>A. Becciu</b>	<b>V. Canarini</b>
<b>D. Campus</b>	<b>G. Carone</b>	<b>E. Galli</b>	<b>R. Lusvardi</b>
<b>R. Mari</b>	<b>A. Martagni</b>	<b>P. Martinelli</b>	<b>F. Medici</b>
<b>B. Moris</b>	<b>C. Pifferi</b>	<b>A. Rossin</b>	

La squadra al ritrovo con **15** partecipanti.

**5.15 14/09/2014 – 4° Raduno ACSI**

Località del Raduno: **Agriturismo Cavaliera (Solignano).**

Tipo di Raduno: **Cicloraduno a Concentramento.**

Organizzatore: **4° Trofeo ACSI.**

Iscrizioni Individuali: dalle 7.00 alle 10.30

Ci siamo trovati al Direzionale 70 alle ore 7.00. Poi tutti assieme gran giro siamo andati all'Agriturismo Cavaliera. Poi abbiamo deciso il percorso per tornare a Modena: Levizzano – Puianello – Riccò – Nuova Estense – Gorzano – Maranello – Modena. Quasi 3,5 ore di percorso e la temperatura perfetta era circa 27 °C e le salite non erano molto dure!!



Tutti hanno partecipato al giro con convinzione. Questa è veramente la cosa che serve per imparare ad andare in bicicletta con tanta voglia. Il girare è importante per imparare ad andare in bicicletta.

Elenco partecipanti ai quali sarà attribuito il punteggio appropriato.

<b>F. Arletti</b>	<b>R. Bavaro</b>	<b>A. Becciu</b>	<b>D. Campus</b>
<b>V. Canarini</b>	<b>A. Carpentiero</b>	<b>E. Galli</b>	<b>A. Gasperini</b>
<b>R. Lusvardi</b>	<b>A. Martagni</b>	<b>P. Martinelli</b>	<b>F. Medici</b>
<b>B. Moris</b>	<b>D. Rossi</b>	<b>P. Turrioni</b>	

La squadra al ritrovo con **15** partecipanti.

**5.16 21/09/2014 – Raduno Sassuolo**

Località del Raduno: **Piazza Sassuolo.**

Tipo di Raduno: **ASD AVIS SASSUOLO.**

Organizzatore: **ACSI.**

Iscrizioni Individuali: dalle 7.00 alle 10.30

Ci siamo trovati al Direzionale 70 alle ore 8.00. Poi tutti assieme, andando abbastanza veloci, siamo andati a Sassuolo per l'iscrizione. Il gruppetto era abbastanza numeroso. Poi abbiamo deciso di andare verso Barighelli; non tutti sono arrivati in cima per poi andare a Serramazzone. Quasi 4 ore di percorso e la temperatura perfetta era circa 25 °C. Forse bisognerebbe fare un gruppo che va assieme senza fare corse!!





Tutti hanno partecipato al giro con convinzione. Questa è veramente la cosa che serve per imparare ad andare in bicicletta con tanta voglia. Il girare è importante per poter imparare ad andare in bicicletta.

Elenco partecipanti ai quali sarà attribuito il punteggio appropriato.

<b>F. Arletti</b>	<b>R. Bavaro</b>	<b>A. Becciu</b>	<b>D. Campus</b>
<b>V. Canarini</b>	<b>E. Galli</b>	<b>A. Gasperini</b>	<b>R. Lusvardi</b>
<b>R. Mari</b>	<b>P. Martinelli</b>	<b>B. Moris</b>	<b>D. Rossi</b>
<b>C. Tondi</b>	<b>P. Turrioni</b>		

La squadra al ritrovo con **14** partecipanti.

**5.17 28/09/2014 – 5° Raduno ACSI**

Località del Raduno: **ACSI Modena, Via Formigina n° 6.**

Tipo di Raduno: **Cicloraduno a Concentramento.**

Organizzatore: **4° Trofeo ACSI.**

Iscrizioni Individuali: dalle 7.00 alle 10.30

Ci siamo trovati all'ACSI alle ore 8.30. Poi tutti assieme, andando abbastanza veloci, siamo andati a Rubiera il gruppetto era abbastanza numeroso. Poi abbiamo deciso di andare verso Albinea poi salita verso Montericco quindi ritorno verso Arceto, Rubiera e Modena. Quasi 3,5 ore di percorso e la temperatura perfetta era circa 25 °C.



Tutti hanno partecipato al giro con convinzione. Questa è veramente la cosa che serve per imparare ad andare in bicicletta con tanta voglia. Il girare è importante per poter imparare ad andare in bicicletta.

Elenco partecipanti ai quali sarà attribuito il punteggio appropriato.

<b>F. Arletti</b>	<b>R. Bavaro</b>	<b>A. Becciu</b>	<b>D. Campus</b>
<b>V. Canarini</b>	<b>G. Carone</b>	<b>A. Carpentiero</b>	<b>E. Galli</b>
<b>A. Gasperini</b>	<b>R. Lusvardi</b>	<b>G. Manzini</b>	<b>R. Mari</b>
<b>A. Martagni</b>	<b>P. Martinelli</b>	<b>F. Medici</b>	<b>B. Moris</b>
<b>C. Pifferi</b>	<b>D. Rossi</b>	<b>C. Tondi</b>	<b>P. Turrioni</b>

La squadra al ritrovo con **20** partecipanti.

**5.18 12/10/2014– DLF Virginia**

Località del Raduno: **Modena.**

Tipo di Raduno: **Raduno DLF Virginia.**

Organizzatore: **DLF Virginia**

Iscrizioni Individuali: dalle 7.30 alle 10.30 Piazza Baggiovara.

Ci siamo incontrati alla Direzionale 70 alle 8.30. Dopo l'iscrizione presso il ritrovo si è fatto il seguente percorso: **Modena – Levizzano – Puianello – Riccò – Serramazzoni - Modena.** La lunghezza del percorso più o meno è stata di 80 km. La percorrenza è stata fatta ad una velocità giusta il ritorno a Modena è stato fatto ad una buona velocità

Elenco partecipanti ai quali sarà attribuito il punteggio appropriato.

<b>R. Bavaro</b>	<b>V. Canarini</b>	<b>E. Galli</b>	<b>A. Gasperini</b>
<b>R. Lusvardi</b>	<b>D. Rossi</b>	<b>P. Martinelli</b>	<b>A. Martagni</b>
<b>A. Terrasi</b>			

La squadra al ritrovo con **9** partecipanti.

## 6 Raduni di settore NH

### 6.1 30/03/2014 – 1° Raduno di Settore N.H.

Tipo di Raduno: **Pedalata tutti assieme.**

Organizzatore: **NEW HOLLAND.**

Ritrovo: alle 8.30 Direzionale 70 Modena

Finalmente un giro tutti assieme cominciando a pensare di pedalare con voglia e fare dell'allenamento. Il percorso programmato è stato: Modena, Rubiera, Castellarano, Rubiera, Modena. Naturalmente la spinta in bicicletta è stata buona senza esagerare nel tirare. Abbiamo seguito. per poco tempo i concorrenti della Gran Fondo di Carpi.



Elenco partecipanti ai quali sarà attribuito il punteggio appropriato.

<b>F. Arletti</b>	<b>A. Becciu</b>	<b>A. Gasperini</b>	<b>R. Lusvardi</b>
<b>P. Martinelli</b>	<b>D. Rossi</b>		

La squadra al ritrovo con 6 partecipanti.

## 6.2 13/04/2014 – 2° Raduno di Settore N.H.

Tipo di Raduno: **Pedalata tutti assieme.**

Organizzatore: **NEW HOLLAND.**

Ritrovo : alle 8.30 Direzionale 70 Modena

Finalmente un giro tutti assieme aspettandoci sempre; perché in salita si va come si può per fare un buon allenamento. Il percorso programmato è stato: Modena, Sassuolo, Diga Secchia, San Valentino, Tre Croci, Rubiera, Modena. Naturalmente la spinta in bicicletta è stata buona senza esagerare nel tirare.





Elenco partecipanti ai quali sarà attribuito il punteggio appropriato.

<b>F. Arletti</b>	<b>R. Bavaro</b>	<b>A. Becciu</b>	<b>E. Galli</b>
<b>R. Lusvardi</b>	<b>G. Manzini</b>	<b>R. Mari</b>	<b>P. Martinelli</b>
<b>B. Moris</b>	<b>D. Rossi</b>		

La squadra al ritrovo con **10** partecipanti.

**6.3 25/04/2014 – 3° Raduno di Settore N.H.**

Tipo di Raduno: **Pedalata tutti assieme.**

Organizzatore: **NEW HOLLAND.**

Ritrovo: alle 8.00 Direzionale 70 Modena

Finalmente un giro tutti assieme aspettandoci sempre; perché in salita si va come si può per fare un buon allenamento. Il percorso programmato è stato: Modena, Rubiera, San Ruffino, Ventoso, Rubiera, Modena. Naturalmente la spinta in bicicletta è stata buona senza esagerare nel tirare, però con una buona media. Cristian ha fatto un giro più lungo con salita (Tre Croci e poi Baiso..!!)



Elenco partecipanti ai quali sarà attribuito il punteggio appropriato.

<b>R. Bavaro</b>	<b>A. Becciu</b>	<b>E. Galli</b>	<b>A. Gasperini</b>
<b>R. Lusvardi</b>	<b>P. Martinelli</b>	<b>C. Pifferi</b>	<b>G. Vecchi</b>

La squadra al ritrovo con **8** partecipanti.

### 6.4 04/05/2014 – 4° Raduno di Settore N.H.

Tipo di Raduno: **Pedalata tutti assieme.**

Organizzatore: **NEW HOLLAND.**

Ritrovo: alle 8.00 Direzionale 70 Modena

Un giro tutti assieme aspettandoci sempre; perché in salita si va come si può. Il percorso programmato è stato: Modena, Fiorano, Santa Croce, Serramazzoni, San Dalmazio, Ponte Maina, Levizzano, Modena. Il giro è stato buono senza prendere acqua. La spinta in salita (Santa Maria!) niente male, tutti convinti con se stessi!

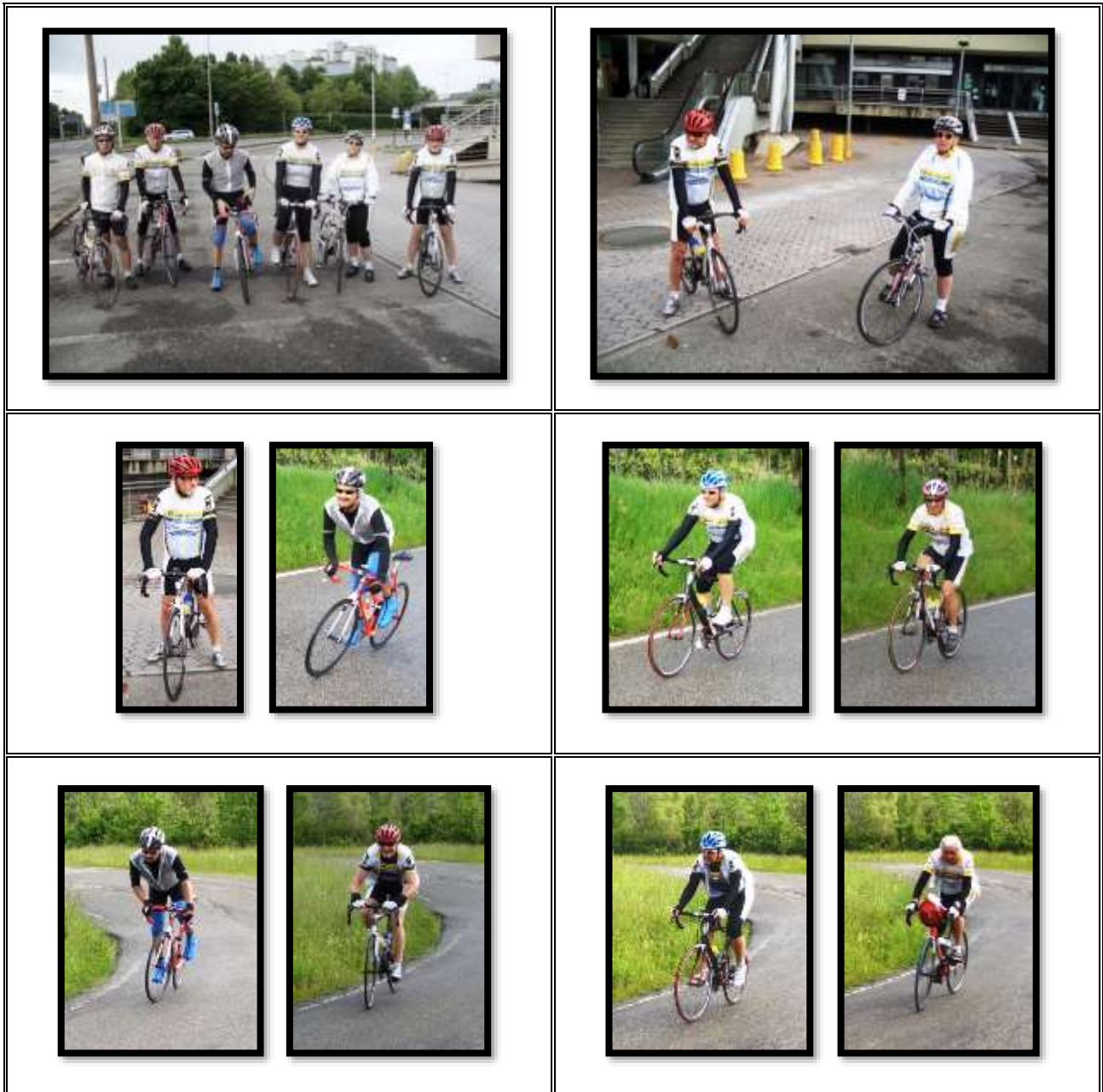



Elenco partecipanti ai quali sarà attribuito il punteggio appropriato.

<b>F. Arletti</b>	<b>R. Bavaro</b>	<b>A. Becciu</b>	<b>A. Gasperini</b>
<b>R. Lusvardi</b>	<b>B. Moris</b>	<b>D. Rossi</b>	

La squadra al ritrovo con 7 partecipanti.

## 6.5 18/05/2014 – 5° Raduno di Settore N.H.

Tipo di Raduno: **Pedalata tutti assieme.**

Organizzatore: **NEW HOLLAND.**

Ritrovo: alle 8.00 Direzionale 70 Modena

Un giro tutti assieme aspettandoci sempre; perché in salita si va come si può. Il percorso programmato è stato: Modena, Sassuolo, Cadiroggio, Iano, Bonzone, Rubiera, Modena. Il giro è stato buono, la salita di Caderoggio è dura!! La fatica è stata tanta.



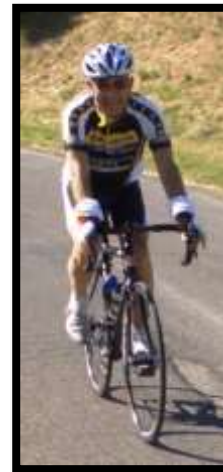



Elenco partecipanti ai quali sarà attribuito il punteggio appropriato.

<b>F. Arletti</b>	<b>R. Bavaro</b>	<b>A. Becciu</b>	<b>E. Galli</b>
<b>A. Gasperini</b>	<b>R. Lusvardi</b>	<b>R. Mari</b>	<b>P. Martinelli</b>

La squadra al ritrovo con **8** partecipanti.

**6.6 08/06/2014 – 6° Raduno di Settore N.H.**

Tipo di Raduno: **Pedalata tutti assieme.**

Organizzatore: **NEW HOLLAND.**

Ritrovo: alle 7.30 Direzionale 70 Modena

Un giro tutti assieme aspettandoci sempre; perché in salita si va come si può. Il percorso programmato è stato: Modena, Sassuolo, Prignano, Serramazzoni, Modena. Il giro è stato buono, la salita di Prignano fatta a velocità costante non troppo elevata!! La fatica è stata tanta come al solito.



Elenco partecipanti ai quali sarà attribuito il punteggio appropriato.

<b>F. Arletti</b>	<b>R. Bavaro</b>	<b>A. Becciu</b>	<b>D. Bonazza</b>
<b>E. Galli</b>	<b>A. Gasperini</b>	<b>R. Lusvardi</b>	

La squadra al ritrovo con 7 partecipanti.

**6.7 29/06/2014 – 7° Raduno di Settore N.H.**

Tipo di Raduno: **Pedalata tutti assieme.**

Organizzatore: **NEW HOLLAND.**

Ritrovo: alle 7.30 Direzionale 70 Modena

Un giro tutti assieme aspettandoci sempre; perché in salita si va come si può. Il percorso programmato è stato: Modena, Vignola, Guiglia, Bazzano, Modena. Come al solito un po' di salita per provare come si va.

Elenco partecipanti ai quali sarà attribuito il punteggio appropriato.

<b>F. Arletti</b>	<b>A. Gasperini</b>	<b>R. Lusvardi</b>	<b>P. Martinelli</b>
<b>G. Sternieri</b>			

La squadra al ritrovo con **5** partecipanti.

**6.8 20/07/2014 – 8° Raduno di Settore N.H.**

Tipo di Raduno: **Pedalata tutti assieme.**

Organizzatore: **NEW HOLLAND.**

Ritrovo: alle 7.30 Direzionale 70 Modena

Un giro tutti assieme, cioè uno da solo, sperando di trovare qualcuno.

Elenco partecipanti ai quali sarà attribuito il punteggio appropriato.

<b>P. Martinelli</b>			
----------------------	--	--	--

La squadra al ritrovo con **1** partecipante.

**6.9 03/08/2014 – 9° Raduno di Settore N.H.**

Tipo di Raduno: **Pedalata tutti assieme.**

Organizzatore: **NEW HOLLAND.**

Ritrovo: alle 7.30 Direzionale 70 Modena

Un giro tutti assieme, cioè uno da solo, sperando di trovare qualcuno; perché andando a Serramazzone in salita si va come si può.

Elenco partecipanti ai quali sarà attribuito il punteggio appropriato.

<b>P. Martinelli</b>			
----------------------	--	--	--

La squadra al ritrovo con **1** partecipante.

**6.10 31/08/2014 – 10° Raduno di Settore N.H.**

Tipo di Raduno: **Pedalata tutti assieme.**

Organizzatore: **NEW HOLLAND.**

Ritrovo: alle 7.30 Direzionale 70 Modena

Un giro tutti assieme, cioè uno da solo, sperando di trovare qualcuno.

Elenco partecipanti ai quali sarà attribuito il punteggio appropriato.

<b>P. Martinelli</b>			
----------------------	--	--	--

La squadra al ritrovo con **1** partecipant1.

**6.11 05/10/2014 – 11° Raduno di Settore N.H.**

Tipo di Raduno: **Pedalata tutti assieme.**

Organizzatore: **NEW HOLLAND.**

Ritrovo: alle 8.30 Direzionale 70 Modena

Un giro tutti assieme verso Monteveglio, Castello di Serravalle, Bivio Guiglia, Vignola e Modena.

Tutti si sono impegnati per portare a termine il giro!!

Elenco partecipanti ai quali sarà attribuito il punteggio appropriato.

<b>F. Arletti</b>	<b>R. Bavaro</b>	<b>D. Campus</b>	<b>A. Carpentiero</b>
<b>E. Galli</b>	<b>A. Gasperini</b>	<b>R. Lusvardi</b>	<b>R. Mari</b>
<b>A. Martagni</b>	<b>B. Moris</b>	<b>D. Rossi</b>	<b>P. Turrioni</b>

La squadra al ritrovo con **12** partecipanti.

**6.12 19/10/2014 – 12° Raduno di Settore N.H.**

Tipo di Raduno: **Pedalata tutti assieme.**

Organizzatore: **NEW HOLLAND.**

Ritrovo: alle 8.30 Direzionale 70 Modena

Un giro tutti assieme verso... Non so dove!

Elenco partecipanti ai quali sarà attribuito il punteggio appropriato.

<b>R. Bavaro</b>	<b>D. Campus</b>	<b>A. Gasperini</b>	<b>R. Lusvardi</b>
<b>A. Martagni</b>	<b>P. Martinelli</b>	<b>D. Rossi</b>	

La squadra al ritrovo con **7** partecipanti.

## 7 Gran Fondo

### 7.1 06/04/2014 – 18ª Granfondo Via del Sale

Tipo di gara: Granfondo “Via del Sale”.

Organizzatore: Selle Italia.

Iscritti: 3.500.

Percorso Lungo: km 150.

Questo è il percorso lungo della granfondo a cui ha partecipato **Cristiano**:

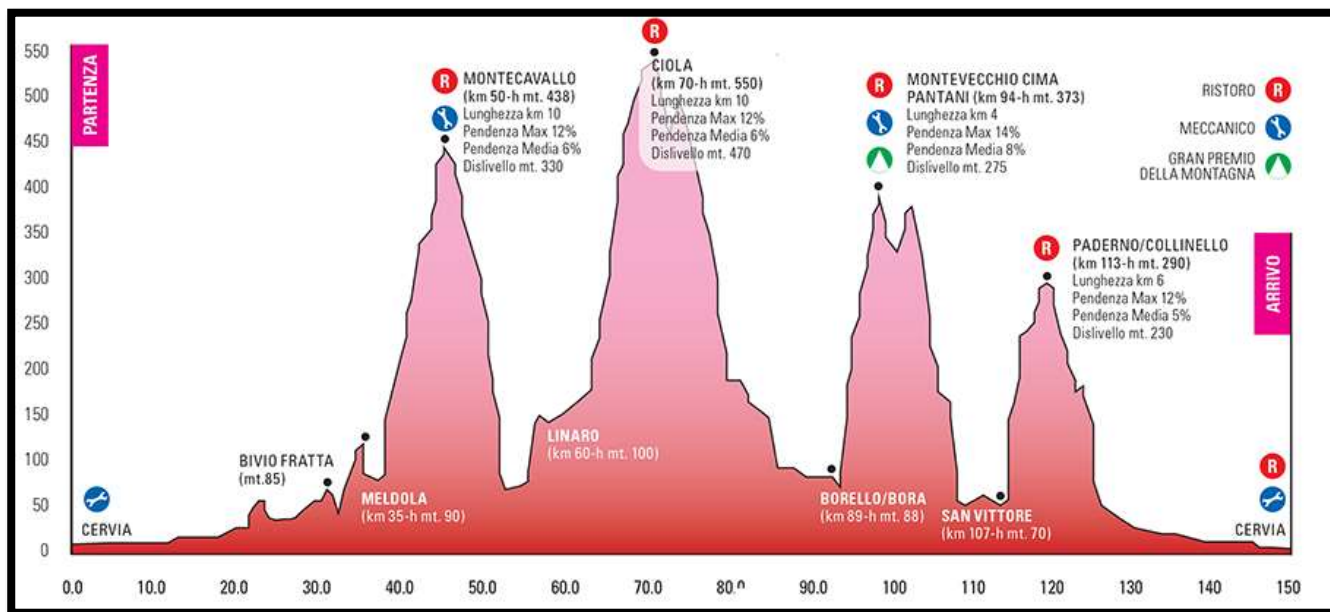

In totale sono 4 le salite e 1.300 mt di dislivello. Per chi ha energia e forza per pedalare un lungo percorso che regala grandi emozioni.

#### Classifica Partecipanti NEW HOLLAND

Cls.Gn.	Cls.Ct.	Cognome Nome	Categoria	Anno	Ente	km	Tempo R.	Tempo G.	Km/ora
1523	426	Pifferi Cristiano	Gentleman	1966	ACSI	150	5:36.70	5:37.15	26,69

Bisogna dire che fare il giro si fa fatica e tanta!

**7.2 01/05/2014 – 30ª Edizione 10 Colli Bolognesi**

Tipo di gara: **Granfondo “10 Colli Bolognesi”**.

Organizzatore: **UISP Ciclismo Nazionale**.

Iscritti: **2.500**.

Percorso Lungo: km 155.

Dislivello: 2413 m.

Questo è il percorso lungo della granfondo a cui ha partecipato **Cristiano**:

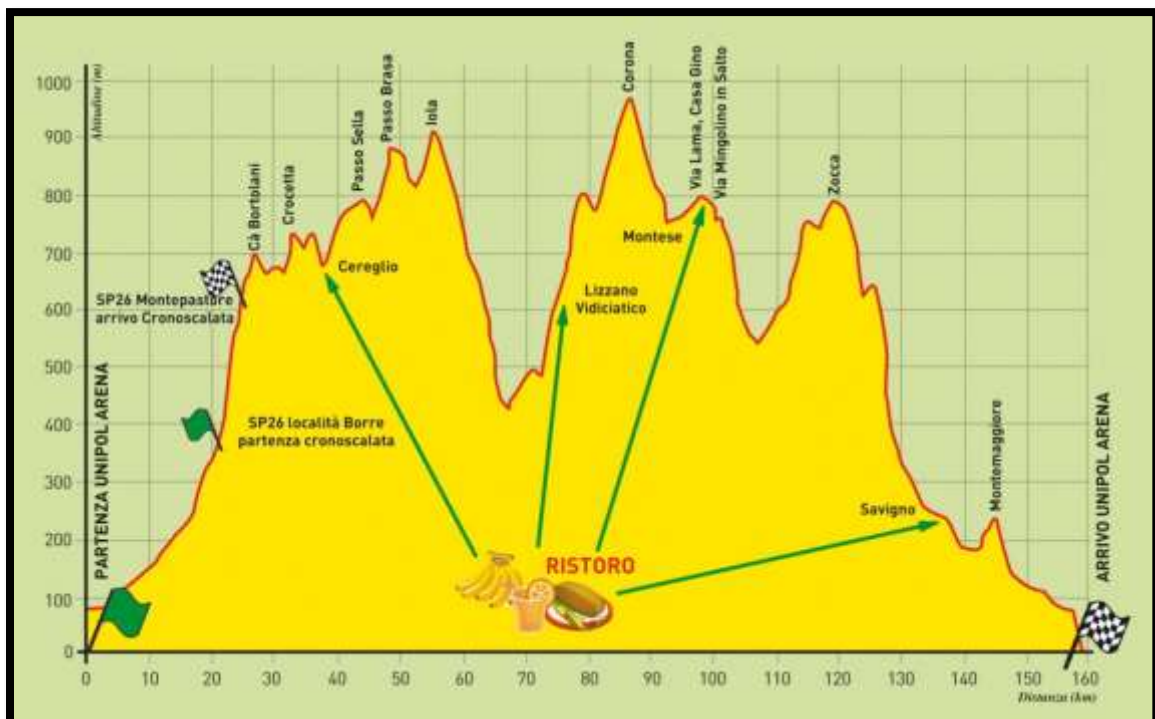
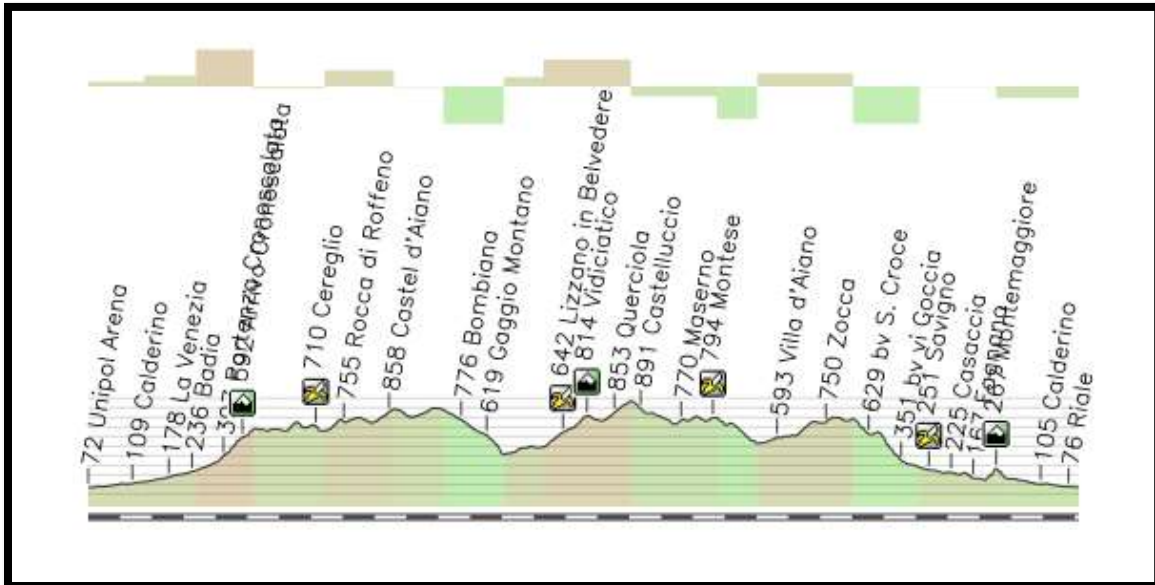

**Classifica Partecipanti NEW HOLLAND**

Cls.Ct.	Cls.Ct.	Cognome Nome	Categoria	Anno	Ente	Percorso	Tempo	Km/ora
1138	339	<b>Cristiano Pifferi</b>	<b>A4 - U 48-55</b>	<b>1966</b>	<b>ACSI</b>	<b>Km 155</b>	<b>6:55.26</b>	<b>22,53</b>

### 7.3 06/07/2014 – 28ª Maratona delle Dolomiti

Tipo di Gran Fondo: Maratona Dles Dolomites.

Organizzatore: ALTA BADIA.

Partenza Individuale: dalle 6.00.

Percorso Medio: Km 106

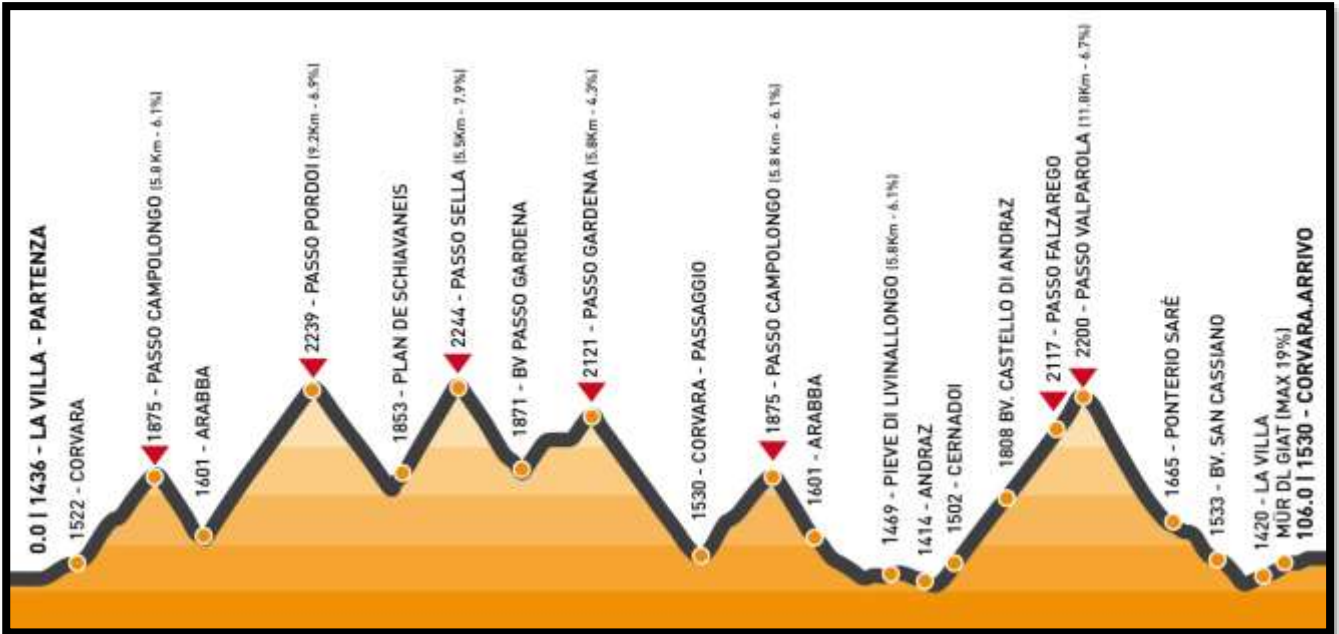

Percorso Lungo: Km 138



Percorso Corto: Km 55

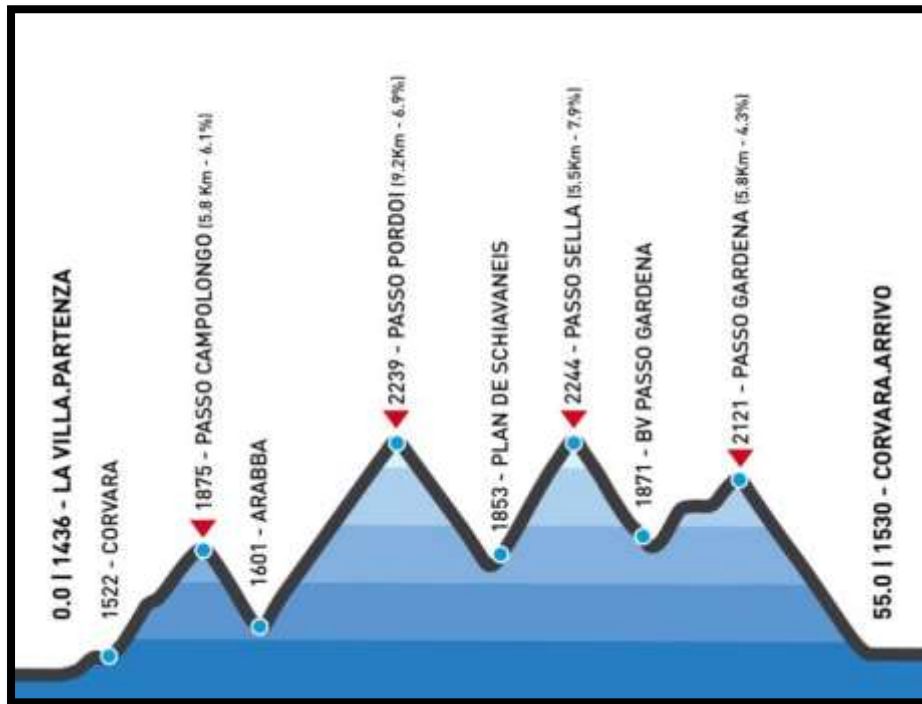

Planimetria percorsi



**Classifica Partecipanti NEW HOLLAND**

Cls.Tot.	Cls.Ct.	Cognome Nome	Categoria	Anno	Ente	Percorso	Tempo	Km/ora
<b>2468</b>	<b>608</b>	<b>Cristiano Pifferi</b>	<b>U 45-49 anni</b>	<b>1966</b>	<b>ACSI</b>	<b>Km 138</b>	<b>7:35.20</b>	<b>18,184</b>

**28<sup>a</sup>**  
**MARATONA DLES DOLOMITES**  
 Enel  
 06.07.2014

**CONGRATULATIONS**

**Complimenti !**  
 Hai completato la Maratona dles Dolomites

**Cristiano Pifferi**

tempo: **7:35.20,7**      media: **18,184 km/h**  
 categoria: **138km Uomini/Herren 45-49 anni**      posto: **608.**  
 assoluto: **2466.**



Diploma della partecipazione

Discesa e Arrivo

**7.4 21/09/2014 – 106<sup>a</sup> GF Neberasco**

Tipo di Gran Fondo: **Gran Fondo 106<sup>a</sup> Noberasco 2014.**

Organizzatore: **ALBENGA (SV)**

Partenti : **900**

Lunghezza: **116 km - 2.144 metri dislivello**

Partenza Individuale: dalle 9.30.

**Grande successo per la nuova logistica**, che ha trovato posto in centro paese, davanti alla basilica e sotto le torri, che caratterizzano la cittadina ligure. **Un parterre di eccellenza** quello che ha occupato la griglia VIP di questa edizione. Presenti al via **Andrea Mentolli**, direttore amministrativo di Noberasco e ciclista sfegatato, il vice Sindaco **Riccardo Tomatis**, il deputato onorevole **Franco Vazio** e il campione di sci alpinismo, il valdostano **Alain Seletto**, che sfrutta il ciclismo come allenamento propedeutico per la stagione sciistica. Hanno voluto essere presenti alla manifestazione anche i funzionari della Conad, **Gianluigi Covilli**, **Cristiano Pifferi** e **Marco Zanasi**. Alle ore 9.30 viene dato puntualmente il via e il gruppo muove compatto a velocità controllata fin fuori dalla città in zona di sicurezza.



Questo è l'altimetria della granfondo a cui ha partecipato **Cristiano** la cui lunghezza è di Km 116

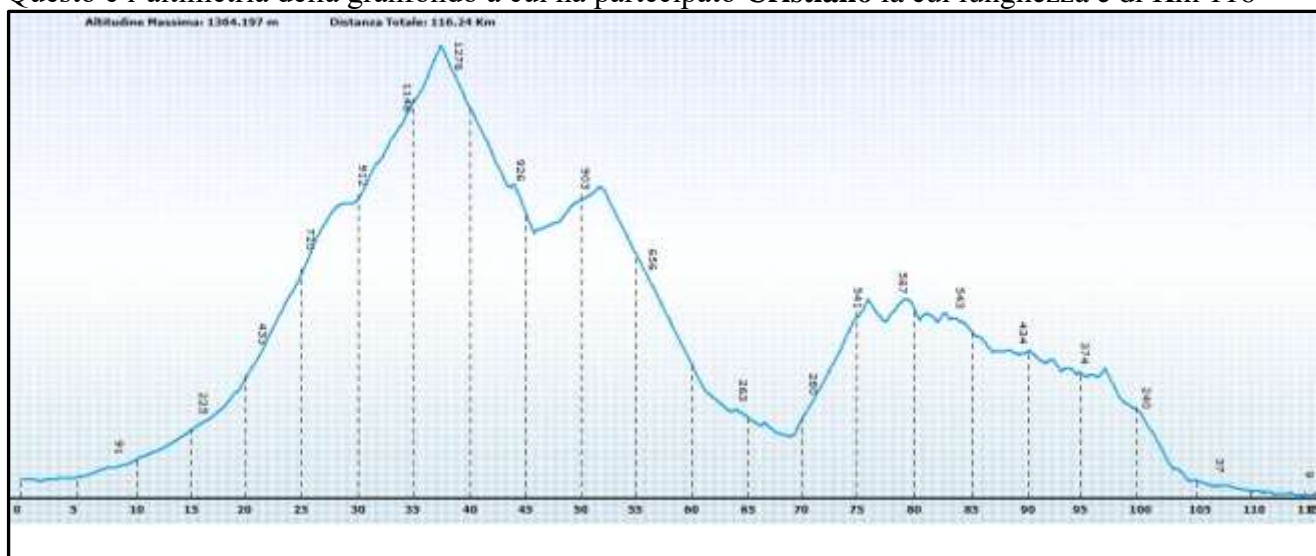

**Classifica Partecipanti NEW HOLLAND**

Cls.Tot.	Cls.Ct	Cognome Nome	Categoria	Anno	Ente	Percorso	Tempo	Km/ora
<b>790</b>	<b>161</b>	<b>Cristiano Pifferi</b>	<b>Uomini M4</b>	<b>1966</b>	<b>ACSI</b>	<b>Km 116</b>	<b>5:16.10</b>	<b>21,44</b>

**7.5 05/10/2014 – L’Eroica**

Località della Gran Fondo: **Gaiole in Chianti.**

Tipo di Raduno: Gran Fondo.

Organizzatore: **Fondazione L’Eroica**

I percorsi sono di 3 tipi:

Percorso Breve 38 Km Dislivello 665 metri

Percorso Corto 75 Km Dislivello 1.877 metri

Percorso Medio 135 Km Dislivello 1.782 metri

Percorso Lungo 205 Km Dislivello 3.619 metri

L’**Eroica** è una manifestazione cicloturistica che si svolge dal 1997 in provincia di Siena che ha la particolarità di rievocare il ciclismo di un tempo, con percorsi che si svolgono in buona parte su strade bianche con biciclette d’epoca. La manifestazione è aperta a tutti, ma vengono insigniti con il diploma di **Eroici** quei ciclisti che partecipano con una bici d’epoca, i cui criteri sono fissati da alcune peculiarità delle bici da corsa usate fino agli anni ottanta:

- telaio in acciaio
- leve del cambio sul tubo obliquo del telaio
- fili dei freni che escono dalle leve e transitano esternamente al manubrio
- pedali con gabbietta

Il partecipare è una gran bella cosa perché si fanno i giri con 5.500 iscritti.



km 75



km 135

Elenco partecipanti ai quali verrà attribuito il punteggio appropriato.

Pettorale	Cognome Nome	Eroica	Anno	Ente	Percorso	Tempo	Km/ora
<b>873</b>	<b>Milani Antonio</b>	<b>Medio</b>	<b>1953</b>	<b>ACSI</b>	<b>Km 75</b>		
<b>331</b>	<b>Sternieri Giorgio</b>	<b>Medio Lungo</b>	<b>1950</b>	<b>ACSI</b>	<b>Km 135</b>		

La squadra ha partecipato alla Gran Fondo con **2** iscritti e sono arrivati al traguardo.

## 8 Gare Ciclistiche

### 8.1 Calendario Cronometro 2014

Le cronometro che appartengono alla manifestazione “Il Gigante del Cronometro 2014” sono riportate nella sottostante tabella.

1 <sup>a</sup> Prova	Sab.	05 Aprile	Palata Pepoli (BO)	Km 12,200	
2 <sup>a</sup> Prova	Sab	12 Aprile	Manzolino (MO)	Km 14,000	
3 <sup>a</sup> Prova	Gio.	01 Maggio	Altedo (BO)	Km 12,200	
4 <sup>a</sup> Prova	Dom	29 Giugno	Bazzano (BO)	Km 16,800	
5 <sup>a</sup> Prova	Dom	20 Luglio	Camugnano (BO)	Km 8,300	
6 <sup>a</sup> Prova	Sab.	26 Luglio	Galliera (FE)	Km 12,500	

Le cronoscalate che appartengono alla manifestazione “Trofeo dello Scalatore 2014” sono riportate nella sottostante tabella.

1 <sup>a</sup> Prova	Sab.	07 Giugno	Ponte Samone-Castagneto	Km 8,000	
2 <sup>a</sup> Prova	Gio.	10 Luglio	Casona-Coscogno	Km 7,500	
3 <sup>a</sup> Prova	Sab.	17 Luglio	Castelnuovo Monti	Km 8,000	
4 <sup>a</sup> Prova	Dom	27 Luglio	Torre Maina-Riccò	Km 10,000	

Classifica del Mister Crono 2014. Ho partecipato a sole 3 gare. Forse se potevo partecipare a più gare a cronometro forse mi sarei classificato un po' più avanti della decima posizione.

MISTER CRONO 2014	SOCIETA	1° Pr. 12/04	2° Pr. 07/6	3° Pr. 29/6	4° Pr. 10/7	5° Pr. 12/07	6° Pr. 27/07	7° Pr. 24/08	8° Pr. 20/09	Puntegg. Finall
SUPERGENTLEMAN B										
Diegoli Walter	DLF Virginia	13	20	15	15	15	15	13	20	116
Moscardin Guglielmo	V.C. Modena	7	17	13	11	11	11	7	9	86
Pè Paolo	Cooperatori				20	20	20	15		75
Coruzzi Bruno	V.C. Valera	5	15	11	7	9	7	5	5	64
Lotti Giuseppe	Lelli Bike				17	17	17			51
Tosati Luigi	DLF Virginia	20		20						40
Odaldi Spartaco	Franchini Sport	9		17					13	39
Bordignon Franco	S. Martino Battaglia	17							17	34
Odaldi Libero	Franchini Sport	3		7	5	7	3	1		26
Becciu Andrea	New Holland		13	5					7	25
Fagnoli Leonardo	Team Outsiders					13		9		22
Bruni Serafino	Max Team							11	11	22
Siligardi Giorgio	Max Team		11	1	1	3			3	19
Perfetti Mauro	Baglini Central K.							20		20

## 8.2 05/04/2014 – Cronometro di Palata Pepoli

Manifestazione: 1ª Prova Del Gigante Del Cronometro

Ente organizzatore: ACSI

Località della gara: Palata Pepoli (BO).

Tipo di gara: Cronometro.

Lunghezza gara: 12,200 Km.

Organizzatore: ASD Gierre

Percorso: Pianeggiante.

Totale iscritti: 138. Totale arrivati: 107.

Per mezza gara vento a favore.. la velocità buona al ritorno vento contro.. quindi molto dura! Le cronometro sono sempre dure per andare un po' forte!

Categoria: Super Gentleman B – 63-70 anni

Iscritti: 15. Classificati: 12.

Iscritti NEW HOLLAND: 1

### Classifica Super Gentleman B – 63-75 anni

Cls.	Cognome Nome	Società	Anno	Ente	Tempo	Distacco	Km/ora
1	Tosati Luigi	DLF Virginia	1948	UISP	16,23	0	44,680
2	Odaldi Spartaco	Franchini Sport	1947	ACSI	16,57	34	43,190
3	Diegoli Walter	DLF Virginia	1946	UISP	16,58	35	43,140
4	Scala Franco	Sillaro	1947	UISP	17,19	56	42,270
5	Moscardini Guglielmo	V.C. Modena	1949	ACSI	17,38	1,15	41,510
6	Coruzzi Bruno	V.C. Valera	1948	ACSI	17,55	1,32	40,860
7	Grendene Giorgio	Pol. Quaderni		ACSI	18,02	2,39	40,590
8	Coppelli Aldo	Sarmatese	1946	ACSI	18,07	2,44	40,400
9	Odaldi Libero	Franchini Sport	1949	ACSI	19,04	2,41	38,390
10	Becciu Andrea	New Holland	1949	ACSI	19,26	3,03	37,850

**8.3 12/04/2014 – Cronometro di Manzolino**Manifestazione: **2ª Prova Del Gigante Del Cronometro**Ente organizzatore: **ACSI**Località della gara: **Manzolino (MO).**Tipo di gara: **Cronometro.**Lunghezza gara: **14 Km.**Organizzatore: **Velo Club Modena**Percorso: **Pianeggiante.**Totale iscritti: **140.** Totale arrivati: **129.**

Percorso pianeggiante quindi perfetto. Per ottenere un buon risultato bisogna spingere molto..

Categoria: **Super Gentleman B – 63-70 anni**Iscritti: **18.** Classificati: **14.**Iscritti NEW HOLLAND: **1****Classifica Super Gentleman B – 63-75 anni**

Cls.	Cognome Nome	Società	Anno	Ente	Tempo	Distacco	Km/ora
<b>1</b>	<b>Tosati Luigi</b>	<b>DLF Virginia</b>	<b>1948</b>	<b>UISP</b>	<b>17,58</b>	<b>0</b>	<b>46,750</b>
<b>2</b>	<b>Bordigon Franco</b>	<b>San Martino D.B.</b>	<b>1950</b>	<b>ACSI</b>	<b>18,24</b>	<b>26</b>	<b>45,650</b>
<b>3</b>	<b>Baldassari Daniele</b>	<b>Bici Club Pesaro</b>		<b>ACSI</b>	<b>18,28</b>	<b>30</b>	<b>45,490</b>
<b>4</b>	<b>Diegoli Walter</b>	<b>DLF Virginia</b>	<b>1946</b>	<b>UISP</b>	<b>18,39</b>	<b>41</b>	<b>45,040</b>
<b>5</b>	<b>Scala Franco</b>	<b>Sillaro</b>	<b>1947</b>	<b>UISP</b>	<b>18,40</b>	<b>42</b>	<b>45,000</b>
<b>6</b>	<b>Odaldi Spartaco</b>	<b>Franchini Sport</b>	<b>1947</b>	<b>ACSI</b>	<b>18,53</b>	<b>55</b>	<b>44,480</b>
<b>7</b>	<b>Moscardini Guglielmo</b>	<b>V.C. Modena</b>	<b>1949</b>	<b>ACSI</b>	<b>19,52</b>	<b>1,54</b>	<b>42,280</b>
<b>8</b>	<b>Coruzzi Bruno</b>	<b>V.C. Valera</b>	<b>1948</b>	<b>ACSI</b>	<b>19,57</b>	<b>1,59</b>	<b>42,110</b>
<b>9</b>	<b>Odaldi Libero</b>	<b>Franchini Sport</b>	<b>1949</b>	<b>ACSI</b>	<b>21,10</b>	<b>3,12</b>	<b>39,690</b>
<b>10</b>	<b>De Munari Francesco</b>	<b>San Martino D.B.</b>		<b>ACSI</b>	<b>21,20</b>	<b>3,22</b>	<b>39,380</b>
<b>11</b>	<b>Becciu Andrea</b>	<b>New Holland</b>	<b>1949</b>	<b>ACSI</b>	<b>21,21</b>	<b>3,23</b>	<b>39,340</b>

**8.4 05/05/2014 – Cronometro di Altedo**

Manifestazione: **3ª Prova Del Gigante Del Cronometro**

Ente organizzatore: **ACSI**

Località della gara: **Altedo (BO).**

Tipo di gara: **Cronometro.**

Lunghezza gara: **12,200 Km.**

Organizzatore: **Velo Club Modena**

Percorso: **Pianeggiante.**

Totale iscritti: **110.** Totale arrivati: **100.**

Percorso pianeggiante quindi perfetto. **Unico problema è stato quello che alla fine della gara mi hanno indicato la strada sbagliata... mi hanno mandato non so perché verso il vecchio traguardo... naturalmente ho sbagliato io. Il mio tempo in rosso è quello giusto. Infatti, avevo superato le due concorrenti che erano partite prima il 10 e 11. Il tempo assegnatomi è più lungo di circa due minuti e mezzo, ho fermato il mio tempo sul vecchio traguardo, la lunghezza è quella giusta. Sono tornato indietro e quando ho attraversato il nuovo traguardo mi hanno dato il tempo....Il prossimo anno dovrò ancora migliorare e vedere bene dove sarà il traguardo!!!**

Categoria: **Super Gentleman B – 63-70 anni**

Iscritti: **10.** Classificati: **9.**

Iscritti NEW HOLLAND: **1**

**Classifica Super Gentleman B – 63-75 anni**

Cls.	Cognome Nome	Società	Anno	Ente	Tempo	Distacco	Km/ora
<b>1</b>	<b>Tosati Luigi</b>	<b>DLF Virginia</b>	<b>1948</b>	<b>UISP</b>	<b>17,04</b>	<b>0</b>	<b>42,890</b>
<b>2</b>	<b>Odaldi Spartaco</b>	<b>Franchini Sport</b>	<b>1947</b>	<b>ACSI</b>	<b>17,29</b>	<b>25</b>	<b>41,870</b>
<b>3</b>	<b>Scala Franco</b>	<b>Sillaro</b>	<b>1947</b>	<b>UISP</b>	<b>17,41</b>	<b>37</b>	<b>41,390</b>
<b>4</b>	<b>Diegoli Walter</b>	<b>DLF Virginia</b>	<b>1946</b>	<b>UISP</b>	<b>17,43</b>	<b>39</b>	<b>41,320</b>
<b>5</b>	<b>Coruzzi Bruno</b>	<b>V.C. Valera</b>	<b>1948</b>	<b>ACSI</b>	<b>18,34</b>	<b>1,30</b>	<b>39,430</b>
<b>6</b>	<b>Moscardini Guglielmo</b>	<b>V.C. Modena</b>	<b>1949</b>	<b>ACSI</b>	<b>18,36</b>	<b>1,32</b>	<b>39,350</b>
	<b>Becciu Andrea</b>	<b>New Holland</b>	<b>1949</b>	<b>ACSI</b>	<b>19,03</b>	<b>1,59</b>	<b>38,430</b>
<b>7</b>	<b>Macchiaroli Flavio</b>	<b>G.S. Maremma</b>	<b>1942</b>	<b>ACSI</b>	<b>19,11</b>	<b>2,07</b>	<b>38,160</b>
<b>8</b>	<b>Odaldi Libero</b>	<b>Franchini Sport</b>	<b>1949</b>	<b>ACSI</b>	<b>19,44</b>	<b>2,40</b>	<b>37,090</b>
<b>9</b>	<b>Becciu Andrea</b>	<b>New Holland</b>	<b>1949</b>	<b>ACSI</b>	<b>21,30</b>	<b>4,26</b>	<b>34,050</b>

**8.5 25/05/2014 – Cronometro di Baggiovara**

Manifestazione. **5° G.P. CENTERCRONO BAGGIOVARA**

Ente organizzatore: **UISP**

Località della gara: **Baggiovara (MO)**

Tipo di gara: **Cronometro**

Lunghezza gara: **15,000 Km**

Organizzatore: **Polisportiva BAGGIOVARA**

Percorso: **Pianeggiante**

Totale iscritti: **107** - Totale arrivati: **86**

Durante la gara il tempo era sereno e con vento. La strada in ottimo stato e tutti gli incroci erano controllati da personale della gara. La temperatura normale tempo ottimo con sole, come al solito i primi 5 km verso Marzaglia vento contro. La mia bicicletta era l'unica non da cronometro..... Il mio tempo è migliorato rispetto allo scorso anno e il distacco del vincitore è diminuito un po'.

Categoria: **G5 – 63-70 anni**

Iscritti: **10** - Classificati: **8**

Iscritti NEW HOLLAND: **1**



**Classifica G5 – 63-70 anni**

Cls.	Cognome Nome	Società	Anno	Ente	Tempo	Distacco	Km/ora
<b>1</b>	<b>Tosati Luigi</b>	<b>DLF Virginia</b>	<b>1948</b>	<b>UISP</b>	<b>21,03</b>	<b>0</b>	<b>43,290</b>
<b>2</b>	<b>Scala Franco</b>	<b>ASD Sillaro</b>	<b>1947</b>	<b>UISP</b>	<b>21,24</b>	<b>21</b>	<b>42,600</b>
<b>3</b>	<b>Diegoli Walter</b>	<b>DLF Virginia</b>	<b>1946</b>	<b>UISP</b>	<b>21,34</b>	<b>31</b>	<b>42,250</b>
<b>4</b>	<b>Campani Eros</b>	<b>Team Stocchetti</b>	<b>1947</b>	<b>ACSI</b>	<b>21,53</b>	<b>50</b>	<b>41,670</b>
<b>5</b>	<b>Moscardini Guglielmo</b>	<b>Sporting Club</b>	<b>1949</b>	<b>UISP</b>	<b>22,17</b>	<b>1,14</b>	<b>40,920</b>
<b>6</b>	<b>Coruzzi Bruno</b>	<b>Velo Club Valetta</b>	<b>1948</b>	<b>ACSI</b>	<b>22,44</b>	<b>1,41</b>	<b>40,100</b>
<b>7</b>	<b>Becciu Andrea</b>	<b>New Holland</b>	<b>1949</b>	<b>ACSI</b>	<b>23,43</b>	<b>2,40</b>	<b>38,530</b>
<b>8</b>	<b>Odaldi Libero</b>	<b>ASD Franchini Sport</b>	<b>1949</b>	<b>UISP</b>	<b>24,33</b>	<b>3,30</b>	<b>37,140</b>

**8.6 27/05/2014 – Gare Parco Novi Sad**

 Manifestazione. **10° Gran Premio Città di Modena**
**2ª Prova**

 Ente organizzatore: **ACSI**

 Località della gara: **Modena**

 Tipo di gara: **Strada**

 Lunghezza gara: **40 Km**

 Organizzatore: **V.C. Modena**

 Percorso: **Pianeggiante**

 Totale iscritti: **256** - Totale arrivati: **256**

Manifestazione organizzata al Parco Novi Sad gestita dall'Ente ACSI il quale ha messo a disposizione un numero alto di persone per la gestione della gara. La gara si svolge alla sera e la media ottenuta sui 40 km dagli atleti è molto alta.

 Categoria: **Gentleman - 48-55 anni**

 Iscritti: **45** - Classificati: **40**

 Iscritti NEW HOLLAND: **1**
**Classifica Gentleman - 48-55 anni**

Cls.	Cognome Nome	Società	Anno	Ente	Tempo	Km/ora
<b>1</b>	<b>Gradellini Silvio</b>	<b>Delsante Sportbike</b>		<b>ACSI</b>		
<b>2</b>	<b>Puglia Francesco</b>	<b>DLF Virginia</b>		<b>UISP</b>		
<b>3</b>	<b>Bodini Giordano</b>	<b>ASB TDR</b>		<b>ACSI</b>		
<b>4</b>	<b>Landini Francesco</b>	<b>S.Ilario</b>		<b>UISP</b>		
<b>5</b>	<b>Morini Paolo</b>	<b>Delsante Sportbike</b>		<b>UISP</b>		
<b>6</b>	<b>Vighi Massimo</b>	<b>Formigosa</b>		<b>ACSI</b>		
<b>7</b>	<b>Alberti Fabio</b>	<b>Imola Bike</b>		<b>UISP</b>		
<b>8</b>	<b>Pederzoli Fabrizio</b>	<b>Colli Cicli</b>		<b>UISP</b>		
<b>9</b>	<b>Giordani Roberto</b>	<b>Ferrari Velobike</b>		<b>UISP</b>		
<b>10</b>	<b>Lanzarotto Davide</b>	<b>Avesani</b>		<b>ACSI</b>		
	<b>Pifferi Cristian</b>	<b>New Holland</b>	<b>1966</b>	<b>ACSI</b>		

**8.7 07/06/2014 – Cronoscalata di Ponte Samone-Castagneto**Manifestazione. **1° Trofeo dello Scalatore 2014 – 2ª Prova Mister Crono**Ente organizzatore: **ACSI**Località della gara: **Ponte Samone (MO)**Tipo di gara: **Cronoscalata**Lunghezza gara: **8,200 Km**Organizzatore: **Velo Club Modena**Percorso: **Salita**Totale iscritti: **74** - Totale arrivati: **70**

Durante la gara il tempo era sereno e con temperatura attorno ai 35°C. La strada in ottimo stato e controlli lungo il percorso di come i corridori non devono farsi trainare da eventuali motociclette. La mia andatura non è stata buona, infatti, sono arrivato a 15 secondi dal 3° classificato.

Categoria: **Super Gentleman B – 63-70 anni**Iscritti: **6** - Classificati: **5**Iscritti NEW HOLLAND: **1****Classifica Super Gentleman B – 63-75 anni**

Cls.	Cognome Nome	Società	Anno	Ente	Tempo	Distacco	Km/ora
<b>1</b>	<b>Diegoli Walter</b>	<b>DLF Virginia</b>	<b>1946</b>	<b>UISP</b>	<b>24,30</b>	<b>0</b>	<b>20,080</b>
<b>2</b>	<b>Moscardini Guglielmo</b>	<b>V.C. Modena</b>	<b>1949</b>	<b>ACSI</b>	<b>29,40</b>	<b>5,10</b>	<b>16,580</b>
<b>3</b>	<b>Coruzzi Bruno</b>	<b>Velo Club Valetra</b>	<b>1948</b>	<b>ACSI</b>	<b>31,03</b>	<b>6,33</b>	<b>15,850</b>
<b>4</b>	<b>Becciu Andrea</b>	<b>New Holland</b>	<b>1949</b>	<b>ACSI</b>	<b>31,17</b>	<b>6,50</b>	<b>15,730</b>
<b>5</b>	<b>Silingardi Giorgio</b>	<b>Max Team</b>	<b>1943</b>	<b>ACSI</b>	<b>41,00</b>	<b>15,30</b>	<b>12,000</b>
<b>6</b>							

**8.8 24/06/2014 – Gare Parco Novi Sad**

 Manifestazione. **10° Gran Premio Città di Modena**
**3ª Prova**

 Ente organizzatore: **ACSI**

 Località della gara: **Modena**

 Tipo di gara: **Strada**

 Lunghezza gara: **40 Km**

 Organizzatore: **V.C. Modena**

 Percorso: **Pianeggiante**

 Totale iscritti: **256** - Totale arrivati: **256**

Manifestazione organizzata al Parco Novi Sad gestita dall'Ente ACSI il quale ha messo a disposizione un numero alto di persone per la gestione della gara. La gara si svolge alla sera e la media ottenuta sui 40 km dagli atleti è molto alta.

 Categoria: **Gentleman - 48-55 anni**

 Iscritti: **45** - Classificati: **40**

 Iscritti NEW HOLLAND: **1**
**Classifica Gentleman - 48-55 anni**

Cls.	Cognome Nome	Società	Anno	Ente	Tempo	Km/ora
<b>1</b>	<b>Suardi Massimo</b>	<b>Max Team</b>		<b>ACSI</b>		
<b>2</b>	<b>Bodini Giordano</b>	<b>ASB TDR</b>		<b>ACSI</b>		
<b>3</b>	<b>Gradellini Silvio</b>	<b>Delsante Sportbike</b>		<b>UISP</b>		
<b>4</b>	<b>Stopazzini Fabrizio</b>	<b>G.S. Sportissimo</b>		<b>ACSI</b>		
<b>5</b>	<b>Landini Francesco</b>	<b>S.Ilario</b>		<b>UISP</b>		
<b>6</b>	<b>Fantarello Aldo</b>	<b>Ferrari Velobike</b>		<b>UISP</b>		
<b>7</b>	<b>Petazzoni Marco</b>	<b>G.C. Borelli</b>		<b>UISP</b>		
<b>8</b>	<b>Varotto Sandro</b>	<b>Team Scapin</b>		<b>ACSI</b>		
<b>9</b>	<b>Pignatti Carlo</b>	<b>Individuale</b>		<b>UISP</b>		
<b>10</b>	<b>Zini Lamberto</b>	<b>DLF Virginia</b>		<b>UISP</b>		
	<b>Pifferi Cristian</b>	<b>New Holland</b>	<b>1966</b>	<b>ACSI</b>		

## 8.9 29/06/2014 – Cronometro di Bazzano

Manifestazione. 4<sup>a</sup> Prova Del Gigante Del Cronometro

Ente organizzatore: **ACSI**

Località della gara: **Bazzano (MO)**

Tipo di gara: **Cronometro**

Lunghezza gara: **16,400 Km**

Organizzatore: **Velo Club Modena**

Percorso: **Pianura**

Totale iscritti: **110** - Totale arrivati: **94**

Durante la gara il tempo era sereno e con temperatura attorno ai 28°C con vento che spingeva contro durante il ritorno a Bazzano. La strada in ottimo stato e controlli lungo il percorso di come i corridori non devono farsi trainare da eventuali motociclette. La mia andatura è stata buona, infatti, sono arrivato a 5 secondi dal 7° classificato. Il mio distacco da Tosati rispetto allo scorso anno è calato di 40 secondi.

Categoria: **Super Gentleman B – 63-70 anni**

Iscritti: **13** - Classificati: **10**

Iscritti NEW HOLLAND: **1**

### Classifica Super Gentleman B – 63-75 anni

Cls.	Cognome Nome	Società	Anno	Ente	Tempo	Distacco	Km/ora
<b>1</b>	<b>Tosati Luigi</b>	<b>DLF Virginia</b>	<b>1948</b>	<b>UISP</b>	<b>22,37</b>	<b>0</b>	<b>43,510</b>
<b>2</b>	<b>Odaldi Spartaco</b>	<b>Franchini Sport</b>	<b>1947</b>	<b>ACSI</b>	<b>22,50</b>	<b>13</b>	<b>43,090</b>
<b>3</b>	<b>Diegoli Walter</b>	<b>DLF Virginia</b>	<b>1946</b>	<b>UISP</b>	<b>23,05</b>	<b>28</b>	<b>42,630</b>
<b>4</b>	<b>Moscardini Guglielmo</b>	<b>V.C. Modena</b>	<b>1949</b>	<b>ACSI</b>	<b>23,51</b>	<b>1,14</b>	<b>41,260</b>
<b>5</b>	<b>Coruzzi Bruno</b>	<b>Velo Club Valera</b>	<b>1948</b>	<b>ACSI</b>	<b>24,23</b>	<b>1,46</b>	<b>40,360</b>
<b>6</b>	<b>Fagnoli Leonardo</b>	<b>Outsiders</b>	<b>1941</b>	<b>UISP</b>	<b>24,34</b>	<b>1,57</b>	<b>40,050</b>
<b>7</b>	<b>Odaldi Libero</b>	<b>Franchini Sport</b>	<b>1949</b>	<b>ACSI</b>	<b>25,22</b>	<b>2,45</b>	<b>38,790</b>
<b>8</b>	<b>Becciu Andrea</b>	<b>New Holland</b>	<b>1949</b>	<b>ACSI</b>	<b>25,27</b>	<b>2,50</b>	<b>38,660</b>
<b>9</b>	<b>Macchiaroli Fabio</b>	<b>G.S. Maremma</b>	<b>1942</b>	<b>ACSI</b>	<b>26,51</b>	<b>4,14</b>	<b>36,650</b>
<b>10</b>	<b>Silingardi Giorgio</b>	<b>Max Team</b>	<b>1943</b>	<b>ACSI</b>	<b>29,23</b>	<b>6,46</b>	<b>33,490</b>
	<b>Bordigon Gianfranco</b>	<b>San Martino D.B.</b>	<b>1950</b>	<b>ACSI</b>	<b>Rit.</b>	<b>-</b>	<b>-</b>
	<b>Fava Pierino</b>	<b>Simoncini</b>		<b>ACSI</b>	<b>Rit.</b>	<b>-</b>	<b>-</b>
	<b>Fiorentini Armando</b>	<b>Team Virginia</b>	<b>1950</b>	<b>ACSI</b>	<b>Rit.</b>	<b>-</b>	<b>-</b>

**8.10 01/07/2014 – Gare Parco Novi Sad**

Manifestazione. 1° Trofeo Parco Novi Sad

**2ª Prova**

 Ente organizzatore: **UISP**

 Località della gara: **Modena**

 Tipo di gara: **Strada**

 Lunghezza gara: **40 Km**

 Organizzatore: **TEAM 9**

 Percorso: **Pianeggiante**

 Totale iscritti: **256** - Totale arrivati: **240**

Manifestazione organizzata al Parco Novi Sad gestita dall'Ente UISP il quale ha messo a disposizione un numero alto di persone per la gestione della gara. La gara si svolge alla sera e la media ottenuta sui 40 km dagli atleti è molto alta.

 Categoria: **G3 – 48-55 anni**

 Iscritti: **66** - Classificati: **40**

 Iscritti NEW HOLLAND: **1**
**Classifica G3 - 48-55 anni**

Cls.	Cognome Nome	Società	Anno	Ente	Tempo	Km/ora
<b>1</b>	<b>Pignatti Carlo</b>	<b>Individuale</b>		<b>UISP</b>		
<b>2</b>	<b>Gradellini Silvio</b>	<b>Delsante Sportbike</b>		<b>UISP</b>		
<b>3</b>	<b>Angeli Ivano</b>	<b>Imola Bike</b>		<b>UISP</b>		
<b>4</b>	<b>Picotti Piero Maria</b>	<b>Team x One</b>		<b>FCI</b>		
<b>5</b>	<b>Suardi Massimo</b>	<b>Max Team</b>		<b>ACSI</b>		
<b>6</b>	<b>Petazzoni Claudio</b>	<b>Borello</b>		<b>UISP</b>		
<b>7</b>	<b>Luppi Mauro</b>	<b>Bre Fer</b>		<b>ACSI</b>		
<b>8</b>	<b>Puglia Francesco</b>	<b>DLF Virginia</b>		<b>UISP</b>		
<b>9</b>	<b>Bodini Giordano</b>	<b>ASB TDR</b>		<b>ACSI</b>		
<b>10</b>	<b>Alberti Fabio</b>	<b>Imola Bike</b>		<b>UISP</b>		
	<b>Pifferi Cristian</b>	<b>New Holland</b>	<b>1966</b>	<b>ACSI</b>		

**8.11 15/07/2014 – Gare Parco Novi Sad**

Manifestazione. 1° Trofeo Parco Novi Sad

**3ª Tappa**

 Ente organizzatore: **UISP**

 Località della gara: **Modena**

 Tipo di gara: **Strada**

 Lunghezza gara: **40 Km**

 Organizzatore: **TEAM 9**

 Percorso: **Pianeggiante**

 Totale iscritti: **240** - Totale arrivati: **230**

Manifestazione organizzata al Parco Novi Sad gestita dall'Ente UISP il quale ha messo a disposizione un numero alto di persone per la gestione della gara. La gara si svolge alla sera e la media ottenuta sui 40 km dagli atleti è molto alta.

 Categoria: **G3 – 48-55 anni**

 Iscritti: **57** - Classificati: **51**

 Iscritti NEW HOLLAND: **1**
**Classifica G3 - 48-55 anni**

Cls.	Cognome Nome	Società	Anno	Ente	Tempo	Km/ora
<b>1</b>	<b>Buchignani Marco</b>	<b>Cooperatori</b>		<b>UISP</b>		
<b>2</b>	<b>Stopazzini Fabrizio</b>	<b>Sportissimo</b>		<b>UISP</b>		
<b>3</b>	<b>Landini Francesco</b>	<b>S.Ilaro</b>		<b>UISP</b>		
<b>4</b>	<b>Pulga Stefano</b>	<b>Avis S.Cesareo</b>		<b>UISP</b>		
<b>5</b>	<b>Terzoni Claudio</b>	<b>Vivo</b>		<b>UISP</b>		
<b>6</b>	<b>Gradellini Silvio</b>	<b>SportBike</b>		<b>UISP</b>		
<b>7</b>	<b>Pignatti Carlo</b>	<b>UISP Prov. Modena</b>		<b>UISP</b>		
<b>8</b>	<b>Alberti Fabio</b>	<b>Imola Bike</b>		<b>UISP</b>		
<b>9</b>	<b>Puglia Francesco</b>	<b>DFL Virginia</b>		<b>UISP</b>		
<b>10</b>	<b>Rio Claudio</b>	<b>SportBike</b>		<b>UISP</b>		
	<b>Pifferi Cristian</b>	<b>New Holland</b>	<b>1966</b>	<b>ACSI</b>		

**8.12 22/07/2014 – Gare Parco Novi Sad**

 Manifestazione. **10° Gran Premio Città di Modena**
**4ª Prova**

 Ente organizzatore: **ACSI**

 Località della gara: **Modena**

 Tipo di gara: **Strada**

 Lunghezza gara: **40 Km**

 Organizzatore: **V.C. Modena**

 Percorso: **Pianeggiante**

 Totale iscritti: **230** - Totale arrivati: **210**

Manifestazione organizzata al Parco Novi Sad gestita dall'Ente ACSI il quale ha messo a disposizione un numero alto di persone per la gestione della gara. La gara si svolge alla sera e la media ottenuta sui 40 km dagli atleti è molto alta.

 Categoria: **Gentleman - 48-55 anni**

 Iscritti: **55** - Classificati: **50**

 Iscritti NEW HOLLAND: **1**
**Classifica G3 - 48-55 anni**

Cls.	Cognome Nome	Società	Anno	Ente	Tempo	Km/ora
<b>1</b>	<b>Buchignani Marco</b>	<b>Cooperatori</b>		<b>UISP</b>		
<b>2</b>	<b>Terzoni Claudio</b>	<b>Vivo</b>		<b>UISP</b>		
<b>3</b>	<b>Landini Francesco</b>	<b>S.Illario</b>		<b>UISP</b>		
<b>4</b>	<b>Pettazoni Marco</b>	<b>Borello</b>		<b>ACSI</b>		
<b>5</b>	<b>Pulga Stefano</b>	<b>Avis S.Cesareo</b>		<b>UISP</b>		
<b>6</b>	<b>Pignatti Carlo</b>	<b>Individuale</b>		<b>UISP</b>		
<b>7</b>	<b>Rio Claudio</b>	<b>SportBike</b>				
<b>8</b>	<b>Stopazzini Fabrizio</b>	<b>Sportissimo</b>		<b>UISP</b>		
<b>9</b>	<b>Puglia Francesco</b>	<b>DLF Virginia</b>		<b>UISP</b>		
<b>10</b>	<b>Zaniboni Fabrizio</b>	<b>Cooperatori</b>		<b>UISP</b>		
	<b>Pifferi Cristian</b>	<b>New Holland</b>	<b>1966</b>	<b>ACSI</b>		

**8.13 02/09/2014 – Gare Parco Novi Sad**

 Manifestazione. **10° Gran Premio Città di Modena**
**6ª Prova**

 Ente organizzatore: **ACSI**

 Località della gara: **Modena**

 Tipo di gara: **Strada**

 Lunghezza gara: **40 Km**

 Organizzatore: **V.C. Modena**

 Percorso: **Pianeggiante**

 Totale iscritti: **230** - Totale arrivati: **210**

Manifestazione organizzata al Parco Novi Sad gestita dall'Ente ACSI il quale ha messo a disposizione un numero alto di persone per la gestione della gara. La gara si svolge alla sera e la media ottenuta sui 40 km dagli atleti è molto alta.

 Categoria: **Gentleman - 48-55 anni**

 Iscritti: **55** - Classificati: **50**

 Iscritti NEW HOLLAND: **1**
**Classifica G3 - 48-55 anni**

Cls.	Cognome Nome	Società	Anno	Ente	Tempo	Km/ora
<b>1</b>	<b>Gradellini Silvio</b>	<b>SportBike</b>		<b>UISP</b>		
<b>2</b>	<b>Terzoni Claudio</b>	<b>Vivo</b>		<b>UISP</b>		
<b>3</b>	<b>Petazzoni Marco</b>	<b>Cicli Borello</b>		<b>ACSI</b>		
<b>4</b>	<b>Landini Francesco</b>	<b>S.Ilaro</b>		<b>UISP</b>		
<b>5</b>	<b>Fortunato Alibrando</b>	<b>Azzurra</b>				
<b>6</b>	<b>Vighi Massimo</b>	<b>Formigosa</b>				
<b>7</b>	<b>Alberti Fabio</b>	<b>Imola Bike</b>		<b>UISP</b>		
<b>8</b>	<b>Zaniboni Fabrizio</b>	<b>Cooperatori</b>				
<b>9</b>	<b>Suardi Massimo</b>	<b>Max Team</b>				
<b>10</b>	<b>Remondi Omer</b>	<b>Bre Fer</b>				
	<b>Pifferi Cristian</b>	<b>New Holland</b>	<b>1966</b>	<b>ACSI</b>		

**8.14 16/09/2014 – Gare Parco Novi Sad**

 Manifestazione. **10° Gran Premio Città di Modena**
**7ª Prova**

 Ente organizzatore: **ACSI**

 Località della gara: **Modena**

 Tipo di gara: **Strada**

 Lunghezza gara: **40 Km**

 Organizzatore: **V.C. Modena**

 Percorso: **Pianeggiante**

 Totale iscritti: **230** - Totale arrivati: **200**

Manifestazione organizzata al Parco Novi Sad gestita dall'Ente ACSI il quale ha messo a disposizione un numero alto di persone per la gestione della gara. La gara si svolge alla sera e la media ottenuta sui 40 km dagli atleti è molto alta.

 Categoria: **Gentleman - 48-55 anni**

 Iscritti: **55** - Classificati: **50**

 Iscritti NEW HOLLAND: **1**
**Classifica G3 - 48-55 anni**

Cls.	Cognome Nome	Società	Anno	Ente	Tempo	Km/ora
<b>1</b>	<b>Gradellini Silvio</b>	<b>SportBike</b>		<b>UISP</b>		
<b>2</b>	<b>Terzoni Claudio</b>	<b>Vivo</b>		<b>UISP</b>		
<b>3</b>	<b>Landini Francesco</b>	<b>S.Ilaro</b>		<b>UISP</b>		
<b>4</b>	<b>Pignatti Carlo</b>	<b>UISP Prov. Modena</b>		<b>UISP</b>		
<b>5</b>	<b>Alberti Fabio</b>	<b>Imola Bike</b>		<b>UISP</b>		
<b>6</b>	<b>Datteri Giordano</b>	<b>Imola Bike</b>		<b>UISP</b>		
<b>7</b>	<b>Zini Alberto</b>	<b>DLF Virginia</b>		<b>UISP</b>		
<b>8</b>	<b>Pulga Stefano</b>	<b>Avis S.Cesareo</b>		<b>UISP</b>		
<b>9</b>	<b>Vaccari Claudio</b>	<b>Sessantaollora</b>				
<b>10</b>	<b>Esposito Marco</b>	<b>Jollywear</b>				
	<b>Pifferi Cristian</b>	<b>New Holland</b>	<b>1966</b>	<b>ACSI</b>		

**8.15 20/09/2014 – Cronometro Campionato Regionale ACSI**

Manifestazione. **Campionato Regionale a Cronometro Individuale**

Ente organizzatore: **ACSI**

Località della gara: **Ponte Samone (MO)**

Tipo di gara: **Cronometro**

Lunghezza gara: **17,500 Km**

Organizzatore: **Velo Club Modena**

Percorso: **Pianura e Salita**

Totale iscritti: **90** - Totale arrivati: **80**

Durante la gara il tempo era sereno e con temperatura attorno ai 28°C con vento che spingeva a favore durante l'andata verso Fanano fino al Ristorante Valle dei Monti. La strada in ottimo stato e controlli lungo il percorso di come i corridori non devono farsi trainare da eventuali motociclette. La mia andatura è stata buona, anche se è dura spingere nel falsopiano. A parte qualche piccola tendenza verso il basso quasi tutto il percorso sale mediamente dal 3% al 6%. Bisogna salvarsi le gambe all'inizio del percorso perché gli ultimi 4 km la strada sale sempre (5%-6%) con costanza.

Categoria: **Super Gentleman B – 63-70 anni**

Iscritti: **11** - Classificati: **9**

Iscritti NEW HOLLAND: **1**

**Classifica Super Gentleman B – 63-75 anni**

Cls.	Cognome Nome	Società	Anno	Ente	Tempo	Distacco	Km/ora
<b>1</b>	<b>Diegoli Walter</b>	<b>DLF Virginia</b>	<b>1946</b>	<b>UISP</b>	<b>28,19</b>	<b>0</b>	<b>37,080</b>
<b>2</b>	<b>Bordigon Gianfranco</b>	<b>San Martino D.B.</b>	<b>1950</b>	<b>ACSI</b>	<b>29,09</b>	<b>50</b>	<b>36,020</b>
<b>3</b>	<b>Scaglioni Gildo</b>	<b>Max Team</b>	<b>1948</b>	<b>ACSI</b>	<b>30,23</b>	<b>1,04</b>	<b>34,560</b>
<b>4</b>	<b>Odaldi Spartaco</b>	<b>Franchini Sport</b>	<b>1947</b>	<b>ACSI</b>	<b>30,27</b>	<b>1.08</b>	<b>34,280</b>
<b>5</b>	<b>Bruni Stefano</b>	<b>Max Team</b>	<b>1948</b>	<b>ACSI</b>	<b>31,10</b>	<b>2,51</b>	<b>33,690</b>
<b>6</b>	<b>Moscardini Guglielmo</b>	<b>V.C. Modena</b>	<b>1949</b>	<b>ACSI</b>	<b>31,44</b>	<b>3,25</b>	<b>33,090</b>
<b>7</b>	<b>Becciu Andrea</b>	<b>New Holland</b>	<b>1949</b>	<b>ACSI</b>	<b>33,16</b>	<b>4,57</b>	<b>31,560</b>
<b>8</b>	<b>Coruzzi Bruno</b>	<b>Velo Club Valetra</b>	<b>1948</b>	<b>ACSI</b>	<b>34,27</b>	<b>6,08</b>	<b>30,480</b>
<b>9</b>	<b>Silingardi Giorgio</b>	<b>Max Team</b>	<b>1943</b>	<b>ACSI</b>	<b>37,16</b>	<b>8,57</b>	<b>28,180</b>

**8.16 24/09/2014 – Gare Parco Novi Sad**

Manifestazione. 1° Trofeo Parco Novi Sad

**5ª Tappa**

 Ente organizzatore: **UISP**

 Località della gara: **Modena**

 Tipo di gara: **Strada**

 Lunghezza gara: **40 Km**

 Organizzatore: **TEAM 9**

 Percorso: **Pianeggiante**

 Totale iscritti: **240** - Totale arrivati: **220**

Manifestazione organizzata al Parco Novi Sad gestita dall'Ente UISP il quale ha messo a disposizione un numero alto di persone per la gestione della gara. La gara si svolge alla sera e la media ottenuta sui 40 km dagli atleti è molto alta.

 Categoria: **G3 – 48-55 anni**

 Iscritti: **55** - Classificati: **50**

 Iscritti NEW HOLLAND: **1**
**Classifica G3 - 48-55 anni**

Cls.	Cognome Nome	Società	Anno	Ente	Tempo	Km/ora
<b>1</b>	<b>Chiarolla Giuseppe</b>	<b>Iperlando</b>		<b>ACSI</b>		
<b>2</b>	<b>Pettazoni Marco</b>	<b>Borello</b>		<b>ACSI</b>		
<b>3</b>	<b>Picotti pietro</b>	<b>X-One</b>		<b>FCI</b>		
<b>4</b>	<b>Fornaciari Fausto</b>	<b>Cooperatori</b>		<b>UISP</b>		
<b>5</b>	<b>Vecchi Ivan</b>	<b>Team 9</b>		<b>UISP</b>		
<b>6</b>	<b>Benedetti Tiziano</b>	<b>Iperlando</b>		<b>ACSI</b>		
<b>7</b>	<b>Pulga Stefano</b>	<b>Avis S.Cesareo</b>		<b>UISP</b>		
<b>8</b>	<b>Angeli Ivano</b>	<b>Imola Bike</b>		<b>UISP</b>		
<b>9</b>	<b>Alberti Fabio</b>	<b>Imola Bike</b>		<b>UISP</b>		
<b>10</b>	<b>Buchignani Marco</b>	<b>Cooperatori</b>		<b>UISP</b>		
	<b>Pifferi Cristian</b>	<b>New Holland</b>	<b>1966</b>	<b>ACSI</b>		

**8.17 05/10/2014 – Cronometro Sala Braganza**

 Manifestazione. **4° Trofeo Del Ponte di Marzolarà**

 Ente organizzatore: **ACSI**

 Località della gara: **Sala Braganza (PR)**

 Tipo di gara: **Cronometro**

 Lunghezza gara: **9,500 Km**

 Organizzatore: **Velo Club Valera**

 Percorso: **Pianura e Leggera Discesa**

 Totale iscritti: **117** - Totale arrivati: **104**

Durante la gara il tempo era sereno e con temperatura attorno ai 14°C con vento che spingeva a favore da Marzolarà a Sala Braganza. La strada in ottimo stato, controlli lungo il percorso e a ogni concorrente messa a disposizione una motocicletta che indicava la strada (sempre dritta!). Organizzazione perfetta da parte dell'ACSI di Parma. La mia andatura è stata buona forse potevo spingere di più per arrivare alla media di 50 km/ora.

 Categoria: **Super Gentleman B – 63-70 anni**

 Iscritti: **13** - Classificati: **11**

 Iscritti NEW HOLLAND: **1**

**Classifica Super Gentleman B – 63-75 anni**

Cls.	Cognome Nome	Società	Anno	Ente	Tempo	Distacco	Km/ora
<b>1</b>	<b>Odaldi Spartaco</b>	<b>Franchini Sport</b>	<b>1947</b>	<b>ACSI</b>	<b>10,59.1</b>	<b>0</b>	<b>51,900</b>
<b>2</b>	<b>Da Riva Giancarlo</b>	<b>Team Elisa</b>		<b>ACSI</b>	<b>11,06.0</b>	<b>7</b>	<b>51,350</b>
<b>3</b>	<b>Copelli Aldo</b>	<b>Sarmatese</b>		<b>ACSI</b>	<b>11,07.7</b>	<b>8</b>	<b>51,270</b>
<b>4</b>	<b>Moscardini Guglielmo</b>	<b>V.C. Modena</b>	<b>1949</b>	<b>ACSI</b>	<b>11,07.9</b>	<b>8</b>	<b>51,270</b>
<b>5</b>	<b>Coruzzi Bruno</b>	<b>Velo Club Valetra</b>	<b>1948</b>	<b>ACSI</b>	<b>11,23.5</b>	<b>24</b>	<b>50,07</b>
<b>6</b>	<b>Ferrari Angelo</b>	<b>Velo Club Valera</b>	<b>1951</b>	<b>ACSI</b>	<b>11,30.8</b>	<b>31</b>	<b>49,570</b>
<b>7</b>	<b>Becciu Andrea</b>	<b>New Holland</b>	<b>1949</b>	<b>ACSI</b>	<b>11,49.6</b>	<b>50</b>	<b>48,240</b>
<b>8</b>	<b>Raineri Gianni</b>	<b>Velo Club Valera</b>	<b>1948</b>	<b>ACSI</b>	<b>11,59.9</b>	<b>1,00</b>	<b>47,570</b>
<b>9</b>	<b>Menoni Cesarino</b>	<b>CRI San Secondo</b>		<b>ACSI</b>	<b>12,04.3</b>	<b>1,05</b>	<b>47,240</b>
<b>10</b>	<b>Odaldi Libero</b>	<b>Franchini Sport</b>	<b>1949</b>	<b>ACSI</b>	<b>12,37.0</b>	<b>1,38</b>	<b>45,180</b>
<b>11</b>	<b>Silingardi Giorgio</b>	<b>Max Team</b>	<b>1943</b>	<b>ACSI</b>	<b>13,34.4</b>	<b>2,35</b>	<b>42,010</b>
	<b>Rossi Carlo</b>	<b>Concari Arcom</b>			<b>N.A.</b>		
	<b>Miccoli Giorgio</b>	<b>Confetti Sulmona</b>		<b>ACSI</b>	<b>N.A.</b>		

**8.18 19/10/2014 – Cronocoppie di Bazzano**

Manifestazione. 10° Memorial Walter Ferrari

 Ente organizzatore: **ACSI**

 Località della gara: **Bazzano (MO)**

 Tipo di gara: **Cronometro**

 Lunghezza gara: **16,800 Km**

 Organizzatore: **Velo Club Modena**

 Percorso: **Pianura**

 Totale coppie iscritte: **70** - Totale arrivate: **65**

Durante la gara il tempo era sereno e con temperatura attorno ai 22°C con vento che non si capiva da dove veniva. La strada in ottimo stato e controlli lungo il percorso di come i corridori non devono farsi trainare da eventuali motociclette. Il mio socio è **Terrasi Antonio**, età 50 anni, che fino all'anno scorso correva con noi. E' stata una buona cronometro, per noi, forse si poteva spingere di più ma essendo la prima gara fatta assieme abbiamo dato il massimo e speriamo di migliorare prossimamente.

 Categoria: **Categoria Fase 3 – Somma anni 115**

 Iscritti: **8 Coppie** - Classificate: **8**

 Iscritti NEW HOLLAND-Cicli Baggiovara **1**
**Classifica Categoria Fase 3 – Somma anni 115**

Cls.	Cognome Nome	Società	Anno	Ente	Tempo	Distacco	Km/ora
1	<b>Piccini Massimo</b>	<b>Team Loda</b>		<b>CSI</b>	21,22		47,180
	<b>Plati Romano</b>	<b>Team Brevorio</b>		<b>FCI</b>			
2	<b>Maragno Gianni</b>	<b>Gruppo Sartori</b>		<b>ACSI</b>	21,35	15	46,700
	<b>Turricchia Renzo</b>	<b>Pedale Bellariese</b>		<b>UISP</b>			
3	<b>Mosca Adriano</b>	<b>Ciclo Estense</b>		<b>UISP</b>	21,44	22	46,380
	<b>Marchioro Gildo</b>	<b>Colli Berici</b>		<b>ACSI</b>			
4	<b>Vignudelli Ulisse</b>	<b>Spilambertse</b>		<b>UISP</b>	22,23	1,01	45,030
	<b>Riccò Silvano</b>	<b>DLF Virginia</b>		<b>UISP</b>			
5	<b>Ansaloni Ennio</b>	<b>Team La Piazza</b>		<b>UISP</b>	22,25.26	1,03	44,970
	<b>Fantozzi Giovanni</b>	<b>Cooperatori</b>		<b>UISP</b>			
6	<b>Fini Sandro</b>	<b>Franchini Sport</b>		<b>ACSI</b>	22,25.73	1,03	44,970
	<b>Guerzola Daniele</b>	<b>Franchini Sport</b>		<b>ACSI</b>			
7	<b>Terrasi Antonio</b>	<b>Cicli Baggiovara</b>	<b>1964</b>	<b>UISP</b>	23,44	2,22	42,470
	<b>Becciu Andrea</b>	<b>New Holland</b>	<b>1949</b>	<b>ACSI</b>			
8	<b>Moncini Piero</b>			<b>FCI</b>	24,19	2,57	41,450
	<b>Girotti Roberto</b>			<b>FCI</b>			

## 9 Ritrovi Vari

### 9.1 02/07/2014 Ritrovo cena all'aperto

Quando non si va in bici tutti sono bravi! L'importante è sedersi al tavolo per essere convinti che davanti ad una pietanza non si ci tira mai indietro!



### 9.2 18/09/2014 1° Ritrovo cena in biblioteca

Le giornate sono meno lunghe, per questo motivo il ristoro si è fatto in biblioteca... Naturalmente come al solito preparare il ristoro serale, senza bici, tutti si impegnano e sono bravi. Forse qualche bicchiere di vino si è bevuto e questo è giusto. Come al solito si è parlato di quello che si è fatto durante l'anno (inventando sicuramente qualche cosa non fatta!!).

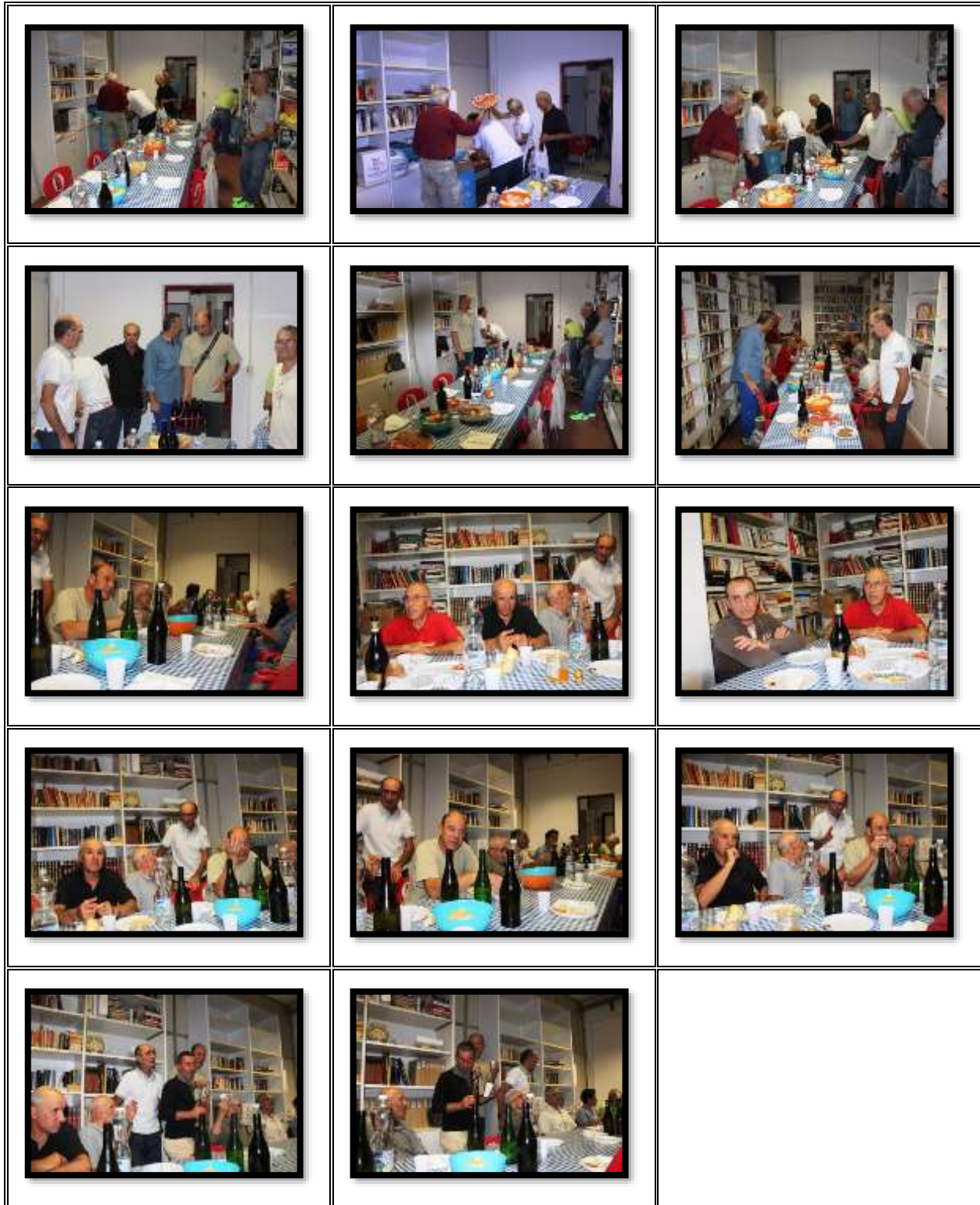

### 9.3 06/11/2014 2° Ritrovo cena in biblioteca

A Novembre si fatto l'ultimo ritrovo per mangiare come al solito e raccontare quello che si immagina. Tutti hanno dato l'ok per partecipare alla cena ufficiale che si terrà presso l'agroturismo La Barbera vicino a Castelvetro. Mangiare attornati da libri forse si impara....



**9.4 20/11/2014 – Cena Sociale NEW HOLLAND**

Quest'anno solamente gli iscritti hanno partecipato alla Cena Sociale.

**MENU' CENA CICLISTI NEW HOLLAND**

**Cena Tipica alla Modenese**

Antipasto	<b>A</b> Descrizione della Casa
Primi	<b>T</b> ipici alla Modenese
Secondi	<b>G</b> rigliata Mista
Contorni	<b>I</b> nsalata e <b>V</b> erdure alla Griglia
Vini	<b>C</b> lassici Modenesi (Lambrusco, Pignoletto ecc.)
Dolci	<b>D</b> ella Casa
	<b>L</b> iquori Vari

Costo: € 25,00 per gli iscritti alla NEW HOLLAND

La Cena è fissata per giovedì 20 novembre 2014 alle ore 20.00/20.30.  
Per aderire telefonare entro giovedì 14 novembre ai numeri 338.2269324 - 328.8344454.







Ci incontriamo al Direzionale 70 alle ore 19.00 in modo da fare il gruppo, per andare all'Agriturismo **La Barbera di Castelvetro**. Ricordatevi che in cima alla salitella da Castelvetro verso Vignola bisogna girare a sinistra e andare avanti per un paio di km e poi girare a destra per scendere verso il ritrovo della Barbera.



**RITROVO ANNUALE SENZA BICI !!**



Indirizzo Agriturismo: **La Barbera Via Lunga 28 - 41014 - Castelvetro di Modena (MO)**

Il menù della cena è tipicamente Modenese. In tale occasione siamo stati premiati con dei piccoli omaggi forniti da società con cui intratteniamo buone relazioni.

Il gruppo si è ritrovato al completo mettendo le gambe sotto il tavolo per essere più preparati a mangiare rispetto allo spingere sui pedali. Tutti hanno apprezzato il menù servito dalle responsabili della cena. La premiazione è stata condivisa da tutti specialmente per il ricordo fornito ad Andrea.





