



**Ce.d.A.S.
NEW HOLLAND**



ANNO 2022

Data: Dicembre 2022

DIARIO DEL SETTORE CICLISMO



**La vita è come una bicicletta. Si deve avanzare, per non perdere l'equilibrio.
Dunque, pensate e pedalate**



Sommario

1	Obiettivo	5
2	La Squadra.....	5
3	Componenti Squadra.....	5
3.1	Cicliste Donne	5
3.2	Ciclisti Amatori.....	6
3.3	Ciclisti Cicloamatori	7
3.4	Ciclisti Soci Sostenitori	8
3.5	Sponsor del 2022	9
3.6	Sponsor per il Raduno Team New Holland	10
4	Classifica partecipazione annuale	11
4.1	Punteggi.....	11
4.2	Iscritti 2022	12
4.3	Classifica Generale 2022 di Tutte le Manifestazioni.....	13
4.4	Classifica Gran Fondo e Randonnée 2022	14
4.5	Partecipazione Generale 2022.....	15
4.6	Iscritti alle Varie Manifestazioni 2022.....	16
5	Raduni Cicloturistici	17
5.1	02/06/2022 – 19° Ritrovo di Settore NH - 27° Raduno 7 Colli Modenesi	17
6	Raduni di settore NH	23
6.1	05/02/2022 – 1° Ritrovo di Settore N.H.	23
6.2	12/02/2022 – 2° Ritrovo di Settore N.H.	23
6.3	19/02/2022 – 3° Ritrovo di Settore N.H.	23
6.4	26/02/2022 – 4° Ritrovo di Settore N.H.	23
6.5	05/03/2022 – 5° Ritrovo di Settore N.H.	24
6.6	12/03/2022 – 6° Ritrovo di Settore NH	25
6.7	19/03/2022 – 7° Ritrovo di Settore NH	25
6.8	26/03/2022 – 8° Ritrovo di Settore NH	25
6.9	02/04/2022 – 9° Ritrovo di Settore NH	25
6.10	09/04/2022 – 10° Ritrovo di Settore NH	25
6.11	16/04/2022 – 11° Ritrovo di Settore NH	26
6.12	23/04/2022 – 12° Ritrovo di Settore NH	27
6.13	30/04/2022 – 13° Ritrovo di Settore NH	27
6.14	07/05/2022 – 14° Ritrovo di Settore NH	27
6.15	15/05/2022 – 15° Ritrovo di Settore NH	28
6.16	18/05/2022 – 16° Ritrovo di Settore NH al Giro d'Italia	31
6.17	22/05/2022 – 17° Ritrovo di Settore NH	33
6.18	28/05/2022 – 18° Ritrovo di Settore NH	35
6.19	05/06/2022 – 20° Ritrovo di Settore NH	35
6.20	12/06/2022 – 21° Ritrovo di Settore NH	36
6.21	19/06/2022 – 22° Ritrovo di Settore NH	36
6.22	26/06/2022 – 23° Ritrovo di Settore NH	38
6.23	03/07/2022 – 24° Ritrovo di Settore NH	38
6.24	10/07/2022 – 25° Ritrovo di Settore NH	40
6.25	17/07/2022 – 26° Ritrovo di Settore NH	41
6.26	24/07/2022 – 27° Ritrovo di Settore NH	42
6.27	31/07/2022 – 28° Ritrovo di Settore NH	43
6.28	08/08/2022 – 29° Ritrovo di Settore NH	43

6.29	08/08/2022 – 30° Ritrovo di Settore NH	44
6.30	21/08/2022 – 31° Ritrovo di Settore NH	44
6.31	28/08/2022 – 32° Ritrovo di Settore NH	45
6.32	04/09/2022 – 33° Ritrovo di Settore NH	45
6.33	11/09/2022 – 34° Ritrovo di Settore NH	46
6.34	18/09/2022 – 35° Ritrovo di Settore NH	46
6.35	25/09/2022 – 36° Ritrovo di Settore NH	46
6.36	02/10/2022 – 37° Ritrovo di Settore NH	47
6.37	09/10/2022 – 38° Ritrovo di Settore NH	47
6.38	16/10/2022 – 39° Ritrovo di Settore NH	47
6.39	23/10/2022 – 40° Ritrovo di Settore NH	48
6.40	30/10/2022 – 41° Ritrovo di Settore NH	49

7 Gite Ciclistiche in Bici50

7.1	06/01/2022 – Giro in Bici	50
7.2	22/01/2022 – Giro in Bici	50
7.3	22/02/2022 – Giro in Bici	51
7.4	10/03/2022 – Giro in Bici	52
7.5	07/04/2022 – Giro in Bici	53
7.6	19/04/2022 – Giro in Bici	54
7.7	10/05/2022 – Giro in Bici Abetone (PT)	54
7.8	10/05/2022 – Giro in Bici	55
7.9	12/05/2022 – Giro in Bici	56
7.10	13/05/2022 – Giro in Bici a Puianello (MO)	56
7.11	15/05/2022 – Giro in Bici nel Reggiano	57
7.12	17/05/2022 – Giro in Bici a Montalbano Zocca (MO)	59
7.13	19/05/2022 – Giro in Bici a Viano (RE)	60
7.14	21/05/2022 – Giro Bici Monte Grappa (TV)	61
7.15	24/05/2022 – Giro Bici Denzano (MO)	63
7.16	24/05/2022 – Giro Bici Prignano Serramazzone (MO)	64
7.17	09/06/2022 – Giro in Bici San Giorio (TO)	66
7.18	09/06/2022 – Giro in Bici Baiso (RE)	67
7.19	11/06/2022 – Giro Bici Sassi di Roccamalatina (MO)	68
7.20	14/06/2022 – Giro in Bici Ca de Pazzi (RE)	69
7.21	16/06/2022 – Giro in Bici Castellino delle Formiche (MO)	70
7.22	23/06/2022 – Giro in Bici Levizzano (MO)	70
7.23	25/06/2022 – Giro in Bici Baiso (RE)	72
7.24	25/06/2022 – Giro in Bici Guiglia (MO)	73
7.25	26/06/2022 – Giro in Bici sul Mortirolo e Gavia (SO)	73
7.26	29/06/2022 – Giro in Bici a Vieste (FG)	74
7.27	08/07/2022 – Giro in Bici a Pazzano (MO)	74
7.28	16/07/2022 – Giro in Bici nelle Dolomiti	75
7.29	21/07/2022 – Giro in Bici a Puianello (MO)	76
7.30	24/07/2022 – Giro in Bici alle Piane di Mocogno (MO)	77
7.31	28/07/2022 – Giro in Bici Monte Cimone e Bar (MO)	77
7.32	04/08/2022 – Giro in Bici a Rondinara (RE)	78
7.33	11/08/2022 – Giro in Bici nella Puglia	78
7.34	11/08/2022 – Giro in Bici nella Calabria	79
7.35	11/08/2022 – Giro in Bici a Pievepelago (MO)	80
7.36	21/08/2022 – Giro in Bici alle Cento Croci (RE)	81
7.37	25/08/2022 – Giro in Bici a Paderna (RE)	81
7.38	22/09/2022 – Giro in Bici a Riccò (MO)	82
7.39	09/10/2022 – Giro in Bici al Lago di Garda (BS)	82
7.40	23/10/2022 -Giro in Bici a Montebudello (MO)	83
7.41	20/10/2022 – Giro in Bici a Denzano (MO)	83
7.42	28/10/2022 – Giro in Bici a San Valentino (RE)	84
7.43	28/10/2022 – Giro in Bici del Futuro Team New Holland	84

8	Gran Fondo & Randonnée	85
8.1	22/05/2022 – 9 Colli Cesenatico.....	85
8.2	02/10/2022 – L'Eroica Gaiole in Chianti	85
9	Ritrovi di Vario Genere	89
9.1	30/10/2022 – Pizzata dopo il giro in Bici.....	89
9.2	20/11/2022 – Pranzo Sociale Team NH	89
9.2.1	Premiazioni Ciclisti.....	90
9.2.2	Fiori per le Signore	93
9.2.3	Partecipanti al Pranzo	95
9.3	19/12/2022 – Ritrovo Natalizio	103
9.4	21/12/2022 – Ricordo.....	104

1 Obiettivo

L'obiettivo di questo diario è di ricordare i momenti più belli e interessanti della vita associativa del settore ciclismo di **Ce.d.A.S. NEW HOLLAND**. Di seguito sono riportate tutte quelle notizie che interesseranno le varie esperienze della squadra. Il tutto fa riferimento ai giri in bicicletta del 2022. Naturalmente l'importante è raccogliere tutte le informazioni concernenti, i giri dei ciclisti iscritti alla squadra in modo che rimangano nel ricordo.

2 La Squadra

Tutti i componenti del gruppo ciclisti si sono ritrovati presso il centro sportivo per fare le fotografie con le nuove maglie estive. È stato un momento importante di unione, tutti hanno partecipato alla promozione del marchio **NEW HOLLAND** e agli sponsor: **LEONARDO – ASTERISCO TECH – PALL CORPORATION** che tutti noi porteremo in giro durante le nostre scorribande in bicicletta.



3 Componenti Squadra

La squadra è composta di un numero variabile di atlete/atleti. Comunque tutti esprimono l'entusiasmo che hanno dentro di loro per la causa comune che è quella di andare in bicicletta per divertimento. Alla data del 01/01/2022 gli iscritti sono 30.

3.1 Cicliste Donne

Manzini Antonella	Moris Barbara			

3.2 Ciclisti Amatori

				
Becciu Andrea	Campanini Federico	Campus Dario	Carone Giuseppe	Casas Rey Nicolas
				
Centin Daniele	Corradini Stefano	Fiorini Luciano	Lusvardi Rinetto	Medici Francesco
				
Messina Andrea	Milani Antonio	Milani Fausto	Quarta Giovanni	Tanari Stefano

3.3 Ciclisti Cicloamatori

				
Alessandrini Guido	Arletti Franco	Campione Giancarlo	Cavazzoni Luciano	Dussini Claudio
				
Gasperini Angelo	Giovanardi Renzo	Manzini Gianni	Mari Roberto	Martinelli Pietro
				
Orfello Alfonso	Orfello Dionigi Valerio	Pifferi Cristian	Pironi Ettore	Spaggiari Italo

3.4 Ciclisti Soci Sostenitori

				
Borgatti Gabriele	Canarini Viglio	Frigeri Celso	Martagni Antonio	Giuseppe Masina

3.5 Sponsor del 2022

La maglia del 2022 ha i nuovi sponsor. La New Holland è il marchio dell'azienda che costruisce trattori per tutto il mondo.



4 Classifica partecipazione annuale

4.1 Punteggi

I punteggi vengono assegnati a tutti i partecipanti alle manifestazioni ciclistiche. Questo serve per determinare la classifica interna delle partecipazioni degli eventi che si fanno durante tutto l'anno. Le manifestazioni che determineranno l'assegnazione dei punti vengono definite mensilmente e rese note nelle locandine inviate a tutti gli iscritti.

- **Raduno Ciclistico**

- Punti **10** per il solo concentramento
- Punti **15** per il concentramento e il percorso unico

La tipologia del percorso sarà definita dalla New Holland di volta in volta.

- **Ritrovo di Settore New Holland**

- Punti **5** a chi partecipa con il percorso unico
- Punti **5** a chi partecipa a riunioni conviviali

- **Gran Fondo**

- Punti **15** con iscrizione e partecipazione alla manifestazione

- **Gare Ciclistiche**

- Punti **10** con iscrizione e partecipazione alla manifestazione

- **Iniziative di Settore**

- Punti **10** con partecipazione all'organizzazione della manifestazione (ad esempio la gestione Raduno dei 7 Colli)

NOTA: I percorsi, qualora non già stabiliti dalla Società organizzatrice, saranno definiti in sede di riunione presso il Centro Sportivo (NEW HOLLAND) ogni lunedì e diramati a tutti gli iscritti.

**SARANNO PREMIATI GLI ATLETI CHE PARTECIPERANNO AD ALMENO
10 MANIFESTAZIONI CICLISTICHE E RIUNIONI CONVIVIALI**

4.2 Iscritti 2022

Elenco iscritti del 2022; a tali iscritti saranno assegnati i punteggi di partecipazione ai raduni, ritrovi N.H. e a gare. I km assegnati sono circa quelli percorsi fino a fine anno.

Cls	Cognome Nome	Status	Anno	Categoria	Km
1	Alessandrini Guido	Cicloturista	1948	-	3.000
2	Arletti Gianfranco	Cicloturista	1953	-	
3	Becciu Andrea	Amatore	1949	Supergentleman B	3.990
4	Borgatti Gabriele	Socio Sostenitore	1949	-	
5	Campanini Federico	Amatore	1990	Senior A	
6	Campioni Giancarlo	Cicloturista	1951		
7	Campus Dario	Amatore	1964	Gentleman B	
8	Canarini Viglio	Socio Sostenitore	1942	-	
9	Carone Giuseppe	Amatore	1963	Gentleman B	
10	Casas Rey Nicolas	Amatore	1993	Junior	
11	Cavazzoni Luciano	Cicloturista	1952	-	7.100
12	Centin Daniele	Amatore	1959	Supergentleman A	5.900
13	Corradini Stefano	Amatore	1979	Veterani A	5.500
14	Dussini Claudio	Cicloturista	1961	-	
15	Fiorini Luciano	Amatore	1951	Supergentleman B	
16	Frigieri Celso	Socio Sostenitore	1954	-	
17	Gasperini Angelo	Cicloturista	1965	-	950
18	Giovanardi Renzo	Cicloturista	1950	-	
19	Lusvardi Rinetto	Amatore	1948	Supergentleman B	9.250
20	Manzini Antonella	Amatore	1968	Donne C	
21	Manzini Gianni	Cicloturista	1938	-	
22	Mari Roberto	Cicloturista	1959	-	3.400
23	Martagni Antonio	Socio Sostenitore	1943	-	
24	Martinelli Pietro	Cicloturista	1947	-	3.200
25	Masina Giuseppe	Socio Sostenitore	1944	-	
26	Medici Francesco	Amatore	1961	Gentleman 1	3.900
27	Messina Andrea	Amatore	1989	Senior A	3.000
28	Milani Antonio	Amatore	1953	Supergentleman B	
29	Milani Fausto	Amatore	1978	Veterani 1	12.050
30	Moris Barbara	Cicloturista	1951	-	1.270
31	Orfello Alfonso	Cicloturista	1956	-	
32	Orfello Dionigi Valerio	Cicloturista	1952	-	
33	Pifferi Cristiano	Cicloturista	1966	-	
34	Pirondi Ettore	Cicloturista	1952	-	300
35	Quarta Giovanni	Amatore	1949	Supergentleman B	
36	Spaggiari Italo	Cicloturista	1950	-	
37	Tanari Stefano	Amatore	1966	Gentleman B	

4.3 Classifica Generale 2022 di Tutte le Manifestazioni

A ogni Raduno, cui partecipa l'atleta, è assegnato il relativo punteggio. Tale totale di punti assegna la posizione corretta nella **Classifica Generale** in modo da assegnare il premio a fine dell'anno.

Punti assegnati fino alla data 31/10/2022.

Cls	Cognome Nome	Status	Categoria	Punti	N° Pres.
1	Lusvardi Rinetto	Amatore	Supergentleman B	135	26
2	Cavazzoni Luciano	Cicloturista	-	125	24
3	Arletti Gianfranco	Cicloturista	-	110	21
4	Corradini Stefano	Amatore	Veterani 1	100	19
5	Quarta Giovanni	Amatore	Supergentleman B	90	17
6	Alessandrini Guido	Cicloturista	-	70	13
7	Campioni Giancarlo	Cicloturista	-	60	11
8	Mari Roberto	Cicloturista	-	55	10
9	Orfello Alfonso	Cicloturista	-	50	10
10	Messina Andrea	Amatore	Senior 1	50	9
11	Pifferi Cristiano	Cicloturista	-	50	9
12	Centin Daniele	Amatore	Supergentleman A	35	7
13	Martinelli Pietro	Cicloturista	-	35	6
14	Masina Giuseppe	Socio Sostenitore	-	30	6
15	Milani Fausto	Amatore	Veterani 1	30	2
16	Campus Dario	Amatore	Gentleman 2	25	4
17	Dussini Claudio	Cicloturista	-	20	4
18	Martagni Antonio	Socio Sostenitore	-	20	4
19	Milani Antonio	Amatore	Supergentleman B	20	2
20	Carone Giuseppe	Amatore	Gentleman 2	15	2
21	Casa Rey Nicolas	Amatore	Junior	15	2
22	Medici Francesco	Amatore	Supergentleman A	10	2
23	Spaggiari Italo	Cicloturista	-	10	2
24	Borgatti Gabriele	Socio Sostenitore	-	10	1
25	Gasperini Angelo	Cicloturista	-	10	1
26	Fiorini Luciano	Amatore	Supergentleman B	5	1
27	Orfello Dionigi V.	Cicloturista	-	5	1
28	Becciu Andrea	Amatore	Supergentleman B	0	0
29	Campanini Federico	Amatore	Senior 1	0	0
30	Canarini Viglio	Socio Sostenitore	-	0	0
31	Frigieri Celso	Socio Sostenitore	-	0	0
32	Giovanardi Renzo	Cicloturista	-	0	0
33	Manzini Antonella	Amatore	Donne B	0	0
34	Manzini Gianni	Cicloturista	-	0	0
35	Moris Barbara	Cicloturista	-	0	0
36	Pirondi Ettore	Cicloturista	-	0	0
37	Tanari Stefano	Amatore	Gentleman 2	0	0

4.4 Classifica Gran Fondo e Randonnée 2022

A ogni Gran Fondo, cui partecipa l'atleta, è assegnato il relativo punteggio. Tale totale di punti assegna la posizione corretta nella **Classifica Generale** in modo da assegnare il premio a fine anno.

Punti assegnati fino alla data 31/10/2022.

Cl.s	Cognome Nome	Status	Categoria	Punti	N° G.F.
1	Milani Fausto	Amatore	Veterani 1	30	2
2	Milani Antonio	Amatore	Supergentleman B	15	2

4.5 Partecipazione Generale 2022

Nella seguente tabella sono riportate tutte le partecipazioni degli iscritti alle varie partecipazioni.

- **R** Raduni
- **RNH** Ritrovi New Holland
- **GC** Gare Ciclistiche
- **GF** Gran Fondo

Partecipazioni assegnate fino alla data 31/10/2022.

Cls	Cognome Nome	Status	R	RNH	GC	GF	Tot.	Punti
1	Lusvardi Rinetto	Amatore	1	25			26	135
2	Cavazzoni Luciano	Cicloturista	1	23			24	125
3	Arletti Gianfranco	Cicloturista	1	20			21	110
4	Corradini Stefano	Amatore	1	18			19	100
5	Quarta Giovanni	Amatore	1	16			17	90
6	Alessandrini Guido	Cicloturista	1	12			13	70
7	Campioni Giancarlo	Cicloturista	1	10			11	60
8	Mari Roberto	Cicloturista	1	9			10	55
9	Orfello Alfonso	Cicloturista		10			10	50
10	Messina Andrea	Amatore	1	8			9	50
11	Pifferi Cristiano	Cicloturista	1	8			9	50
12	Centin Daniele	Amatore		7			7	35
13	Martinelli Pietro	Cicloturista	1	5			6	35
14	Masina Giuseppe	Socio Sostenitore		6			6	30
15	Milani Fausto	Amatore				2	2	30
16	Campus Dario	Amatore	1	3			4	25
17	Dussini Claudio	Cicloturista		4			4	20
18	Martagni Antonio	Socio Sostenitore		4			4	20
19	Milani Antonio	Amatore		2		1	2	20
20	Carone Giuseppe	Amatore	1	1			2	15
21	Casa Rey Nicolas	Amatore	1	1			2	15
22	Medici Francesco	Amatore	1	1			2	10
23	Spaggiari Italo	Cicloturista		2			2	10
24	Borgatti Gabriele	Socio Sostenitore	1				1	10
25	Gasperini Angelo	Cicloturista	1				1	10
26	Fiorini Luciano	Amatore		1			1	5
27	Orfello Dionigi V.	Cicloturista		1			1	5
28	Becciu Andrea	Amatore					0	0
29	Campanini Federico	Amatore					0	0
30	Canarini Viglio	Socio Sostenitore					0	0
31	Frigieri Celso	Socio Sostenitore					0	0
32	Giovanardi Renzo	Cicloturista					0	0
33	Manzini Antonella	Amatore					0	0
34	Manzini Gianni	Cicloturista					0	0
35	Moris Barbara	Cicloturista					0	0
36	Pirondi Ettore	Cicloturista					0	0
37	Tanari Stefano	Amatore					0	0

4.6 Iscritti alle Varie Manifestazioni 2022

Nella seguente tabella sono riportate tutte le partecipazioni degli iscritti alle varie manifestazioni.

- **R** Raduni
- **RNH** Ritrovi New Holland
- **GC** Gare Ciclistiche
- **GF** Gran Fondo & Random

Partecipazioni assegnate fino alla data 31/10/2022.

	Manifestazione	R	RNH	GC	GF	
1	05/02/2022 – 1° Ritrovo di Settore N.H.		7			
2	12/02/2022 – 2° Ritrovo di Settore N.H.		6			
3	19/02/2022 – 3° Ritrovo di Settore N.H.		8			
4	26/02/2022 – 4° Ritrovo di Settore N.H.		3			
5	05/03/2022 – 5° Ritrovo di Settore N.H.		4			
6	12/03/2022 – 6° Ritrovo di Settore NH		5			
7	19/03/2022 – 7° Ritrovo di Settore NH Baiso		4			
8	26/03/2022 – 8° Ritrovo di Settore NH		3			
9	02/04/2022 – 9° Ritrovo di Settore NH - Pioggia					
10	09/04/2022 – 10° Ritrovo di Settore NH - Pioggia					
11	16/04/2022 – 11° Ritrovo di Settore NH		4			
12	23/04/2022 – 12° Ritrovo di Settore NH - Pioggia					
13	30/04/2022 – 13° Ritrovo di Settore NH - Pioggia					
14	07/05/2022 – 14° Ritrovo di Settore NH - Pioggia					
15	15/05/2022 – 15° Ritrovo di Settore NH		7			
16	18/05/2022 – 16° Ritrovo di Settore NH Giro d'Italia		10			
17	21/05/2022 – 1° Ritrovo di Gran Fondo				1	
18	22/05/2022 – 17° Ritrovo di Settore NH		9			
19	28/05/2022 – 18° Ritrovo di Settore NH		4			
20	02/06/2022 – 19° Ritrovo di Settore NH – 7 Colli		17			
21	05/06/2022 – 20° Ritrovo di Settore NH		9			
22	12/06/2022 – 21° Ritrovo di Settore NH		6			
23	19/06/2022 – 22° Ritrovo di Settore NH		6			
24	26/06/2022 – 23° Ritrovo di Settore NH		7			
25	03/07/2022 – 24° Ritrovo di Settore NH		8			
26	10/07/2022 – 25° Ritrovo di Settore NH		4			
27	17/07/2022 – 26° Ritrovo di Settore NH		4			
28	24/07/2022 – 27° Ritrovo di Settore NH		6			
29	31/07/2022 – 28° Ritrovo di Settore NH		8			
30	07/08/2022 – 29° Ritrovo di Settore NH - Pioggia					
31	14/08/2022 – 30° Ritrovo di Settore NH		4			
32	21/08/2022 – 31° Ritrovo di Settore NH		4			
33	28/08/2022 – 32° Ritrovo di Settore NH		5			
34	04/09/2022 – 33° Ritrovo di Settore NH		7			
35	11/09/2022 – 34° Ritrovo di Settore NH		8			
36	18/09/2022 – 35° Ritrovo di Settore NH		6			
37	25/09/2022 – 36° Ritrovo di Settore NH - Pioggia					
38	02/10/2022 – 37° Ritrovo di Settore NH		7			
39	02/10/2022 – L'Eroica 2022				2	
40	09/10/2022 – 38° Ritrovo di Settore NH		4			
41	16/10/2022 – 39° Ritrovo di Settore NH		9			
42	23/10/2022 – 40° Ritrovo di Settore NH		6			
43	30/10/2022 – 41° Ritrovo di Settore NH		8			
	Totale Presenze Partecipanti		221		3	

5 Raduni Cicloturistici

5.1 02/06/2022 – 19° Ritrovo di Settore NH - 27° Raduno 7 Colli Modenesi

Località del Raduno: **Modena.**

Tipo di Raduno: **7 Colli Modenesi.**

Organizzazione: **NEW HOLLAND.**











NEW HOLLAND AGRICULTURE		VIRGINIA		CNH INDUSTRIAL	
Classifica 7 Colli Modenesi					
Pos	Societa	Punti	Pos	Societa	Punti
1	Sant'Anna	60	13	60 Allora	12
2	Pol. Rubierese	57	14	Ali Dorate	12
3	Sportissimo	50	15	D.L.F.	10
4	Pol. Castelfranco	43	16	Vai Ferro	9
5	Pol. Baggiovara	24	17	San Marinense	9
6	Virginia	20	18	La Bottega	7
7	AVIS Formigine	19	19	Orsi Bike	6
8	La Fontana Fossoli	19	20	Pedale 73	6
9	Ciclo MTB Nonantola	18	21	Formigosa	6
10	New Holland	15			
11	Solierese	12			
12	New Amonese	12			

SPONSOR MANIFESTAZIONE 7 COLLI MODENESI					
	UNICOM GROUP s.p.a. TENTING AND HANDLING SYSTEM		REXOIL oleodinamica Via Solferino Alcega, 12B 41122 Modeno MO Tel: +39 059 253651 Fax: +39 059 253647 E-mail: info@rexoil.it Web: www.rexoil.it		BORGH ASSALI S.r.l.
	PALL Pall Corporation		asterisco TECH		

Elenco partecipanti ai quali sarà attribuito il punteggio appropriato.

G. Alessandrini	G. Arletti	G. Borgatti	G. Campioni
D. Campus	G. Carone	N. Casas Rey	L. Cavazzoni
S. Corradini	A. Gasperini	R. Lusvardi	R. Mari
P. Martinelli	F. Medici	A. Messina	C. Pifferi
G. Quarta			

La squadra al ritrovo con 17 partecipanti.

6 Raduni di settore NH
6.1 05/02/2022 – 1° Ritrovo di Settore N.H.

Tipo di Raduno: **Pedalata tutti assieme.**

Organizzatore: **NEW HOLLAND.**

Ritrovo: alle 9.00 Direzionale 70 Modena

Elenco partecipanti ai quali sarà attribuito il punteggio appropriato.

D. Campus	L. Cavazzoni	S. Corradini	R. Lusvardi
P. Martinelli	G. Masina	G. Quarta	

La squadra al ritrovo con 7 partecipanti.

6.2 12/02/2022 – 2° Ritrovo di Settore N.H.

Tipo di Raduno: **Pedalata tutti assieme.**

Organizzatore: **NEW HOLLAND.**

Ritrovo: alle 9.00 Direzionale 70 Modena

Elenco partecipanti ai quali sarà attribuito il punteggio appropriato.

L. Cavazzoni	S. Corradini	R. Lusvardi	P. Martinelli
G. Masina	C. Pifferi		

La squadra al ritrovo con 6 partecipanti.

6.3 19/02/2022 – 3° Ritrovo di Settore N.H.

Tipo di Raduno: **Pedalata tutti assieme.**

Organizzatore: **NEW HOLLAND.**

Ritrovo: alle 9.00 Direzionale 70 Modena

Elenco partecipanti ai quali sarà attribuito il punteggio appropriato.

D. Campus	L. Cavazzoni	S. Corradini	R. Lusvardi
A. Martagni	P. Martinelli	G. Masina	C. Pifferi

La squadra al ritrovo con 8 partecipanti.

6.4 26/02/2022 – 4° Ritrovo di Settore N.H.

Tipo di Raduno: **Visita San Luca Bologna.**

Organizzatore: **NEW HOLLAND.**

Ritrovo: alle 9.00 Direzionale 70 Modena

Elenco partecipanti ai quali sarà attribuito il punteggio appropriato.

L. Cavazzoni	S. Corradini	R. Lusvardi	
---------------------	---------------------	--------------------	--

La squadra al ritrovo con 3 partecipanti.

6.5 05/03/2022 – 5° Ritrovo di Settore N.H.Tipo di Raduno: **Pedalata tutti assieme.**Organizzatore: **NEW HOLLAND.**

Ritrovo: alle 9.00 Direzionale 70 Modena



Elenco partecipanti ai quali sarà attribuito il punteggio appropriato.

L. Cavazzoni	S. Corradini	R. Lusvardi	P. Martinelli
---------------------	---------------------	--------------------	----------------------

La squadra al ritrovo con 4 partecipanti.

6.6 12/03/2022 – 6° Ritrovo di Settore NHTipo di Raduno: **Pedalata tutti assieme.**Organizzatore: **NEW HOLLAND.**

Ritrovo: alle 9.00

Elenco partecipanti ai quali sarà attribuito il punteggio appropriato.

G. Carone	L. Cavazzoni	S. Corradini	R. Lusvardi
P. Martinelli			

La squadra al ritrovo con 5 partecipanti.

6.7 19/03/2022 – 7° Ritrovo di Settore NHTipo di Raduno: **Pedalata tutti assieme.**Organizzatore: **NEW HOLLAND.**

Ritrovo: alle 8.00

Elenco partecipanti ai quali sarà attribuito il punteggio appropriato.

L. Cavazzoni	S. Corradini	R. Lusvardi	G. Quarta
---------------------	---------------------	--------------------	------------------

La squadra al ritrovo con 4 partecipanti.

6.8 26/03/2022 – 8° Ritrovo di Settore NHTipo di Raduno: **Pedalata tutti assieme.**Organizzatore: **NEW HOLLAND.**

Ritrovo: alle 8.00 Direzionale 70

Elenco partecipanti ai quali sarà attribuito il punteggio appropriato.

L. Cavazzoni	S. Corradini	R. Lusvardi	
---------------------	---------------------	--------------------	--

La squadra al ritrovo con 3 partecipanti.

6.9 02/04/2022 – 9° Ritrovo di Settore NHTipo di Raduno: **Pedalata tutti assieme.**Organizzatore: **NEW HOLLAND.**

Ritrovo: alle 8.00 Direzionale 70

Non fatto per Pioggia**6.10 09/04/2022 – 10° Ritrovo di Settore NH**Tipo di Raduno: **Pedalata tutti assieme.**Organizzatore: **NEW HOLLAND.**

Ritrovo: alle 8.00 Direzionale 70

Non fatto per Pioggia

6.11 16/04/2022 – 11° Ritrovo di Settore NH

Tipo di Raduno: **Pedalata tutti assieme.**

Organizzatore: **NEW HOLLAND.**

Ritrovo: alle 8.00 Direzionale 70



Elenco partecipanti ai quali sarà attribuito il punteggio appropriato.

L. Cavazzoni	R. Lusvardi	G. Medici	R. Mari
---------------------	--------------------	------------------	----------------

La squadra al ritrovo con 4 partecipanti.



6.12 23/04/2022 – 12° Ritrovo di Settore NH

Tipo di Raduno: **Pedalata tutti assieme.**

Organizzatore: **NEW HOLLAND.**

Ritrovo: alle 7.30 Direzionale 70

Non fatto per Pioggia

6.13 30/04/2022 – 13° Ritrovo di Settore NH

Tipo di Raduno: **Pedalata tutti assieme.**

Organizzatore: **NEW HOLLAND.**

Ritrovo: alle 7.30 Direzionale 70

Non fatto per Pioggia

6.14 07/05/2022 – 14° Ritrovo di Settore NH

Tipo di Raduno: **Pedalata tutti assieme.**

Organizzatore: **NEW HOLLAND.**

Ritrovo: alle 7.30 Direzionale 70

Non fatto per Pioggia

6.15 15/05/2022 – 15° Ritrovo di Settore NH

Tipo di Raduno: **Pedalata tutti assieme.**

Organizzatore: **NEW HOLLAND.**

Ritrovo: alle 7.30 Direzionale 70







Elenco partecipanti ai quali sarà attribuito il punteggio appropriato.

G. Arletti	N. Casas Rey	L. Cavazzoni	D. Centin
R. Lusvardi	G. Quarta	I. Spaggiari	

La squadra al ritrovo con 7 partecipanti.

6.16 18/05/2022 – 16° Ritrovo di Settore NH al Giro d'Italia

Tipo di Raduno: **Pedalata tutti assieme.**

Organizzatore: **NEW HOLLAND.**

Ritrovo: alle 15.00 Cinema Raffaello

Tutti gli atleti del Team NH che hanno partecipato alla visione del passaggio del Giro d'Italia che arrivava a Reggio Emilia il 18 maggio 2022. Da **Santarcangelo di Romagna a Reggio Emilia**, la prima **Food Stage del Giro d'Italia**, qui dedicata al **Parmigiano Reggiano**, si è conclusa con la galoppata dei velocisti vinta da uno strepitoso **Alberto Dainese** (Dsm) che regala il **primo successo italiano** della 105esima edizione del Giro. Veneto, 22enne e professionista dal 2019, è **stato campione europeo Under-23** in linea e per lui questa è la prima tappa vinta alla corsa rosa, dopo aver tanto cercato un successo.





Elenco partecipanti ai quali sarà attribuito il punteggio appropriato.

G. Alessandrini	G. Arletti	L. Cavazzoni	D. Centin
R. Lusvardi	A. Martagni	R. Mari	A. Milani
G. Quarta	I. Spaggiari		

La squadra al ritrovo con 10 partecipanti.

6.17 22/05/2022 – 17° Ritrovo di Settore NH

Tipo di Raduno: **Pedalata tutti assieme.**

Organizzatore: **NEW HOLLAND.**

Ritrovo: alle 8.00 Vacilio





Elenco partecipanti ai quali sarà attribuito il punteggio appropriato.

G. Arletti	D. Campus	L. Cavazzoni	D. Centin
S. Corradini	R. Lusvardi	C. Pifferi	A. Messina
G. Quarta			

La squadra al ritrovo con 9 partecipanti.

6.18 28/05/2022 – 18° Ritrovo di Settore NH

Tipo di Raduno: **Pedalata tutti assieme.**

Organizzatore: **NEW HOLLAND.**

Ritrovo: alle 8.00 Vacilio

Elenco partecipanti ai quali sarà attribuito il punteggio appropriato.

G. Alessandrini	G. Campioni	R. Lusvardi	G. Quarta
------------------------	--------------------	--------------------	------------------

La squadra al ritrovo con 4 partecipanti.

6.19 05/06/2022 – 20° Ritrovo di Settore NH

Tipo di Raduno: **Pedalata tutti assieme.**

Organizzatore: **NEW HOLLAND.**

Ritrovo: alle 8.00 Direzionale 70

Nelle foto mancano Mari e Pifferi che si sono dispersi andando a Baiso.....



Elenco partecipanti ai quali sarà attribuito il punteggio appropriato.

G. Arletti	L. Cavazzoni	D. Centin	S. Corradini
R. Lusvardi	R. Mari	A. Messina	C. Pifferi
G. Quarta			

La squadra al ritrovo con 9 partecipanti.

6.20 12/06/2022 – 21° Ritrovo di Settore NH

Tipo di Raduno: **Pedalata tutti assieme.**

Organizzatore: **NEW HOLLAND.**

Ritrovo: alle 7.00 Direzionale 70



Elenco partecipanti ai quali sarà attribuito il punteggio appropriato.

G. Alessandrini	G. Arletti	G. Campioni	L. Cavazzoni
R. Lusvardi	R. Mari		

La squadra al ritrovo con 4 partecipanti.

6.21 19/06/2022 – 22° Ritrovo di Settore NH

Tipo di Raduno: **Pedalata tutti assieme.**

Organizzatore: **NEW HOLLAND.**

Ritrovo: alle 7.15 Direzionale 70

Ritorno a Baiso; questa volta dalla parte di Romano.... Salitina non male.





Elenco partecipanti ai quali sarà attribuito il punteggio appropriato.

G. Alessandrini	G. Arletti	G. Campioni	L. Cavazzoni
L. Fiorini	R. Lusvardi	G. Quarta	

La squadra al ritrovo con 7 partecipanti.

6.22 26/06/2022 – 23° Ritrovo di Settore NH

Tipo di Raduno: **Pedalata tutti assieme.**

Organizzatore: **NEW HOLLAND.**

Ritrovo: alle 7.00 Direzionale 70



Elenco partecipanti ai quali sarà attribuito il punteggio appropriato.

L. Cavazzoni	S. Corradini	R. Mari	C. Pifferi
---------------------	---------------------	----------------	-------------------

La squadra al ritrovo con 4 partecipanti.

6.23 03/07/2022 – 24° Ritrovo di Settore NH

Tipo di Raduno: **Pedalata tutti assieme.**

Organizzatore: **NEW HOLLAND.**

Ritrovo: alle 7.00 Direzionale 70





Elenco partecipanti ai quali sarà attribuito il punteggio appropriato.

G. Arletti	G. Campioni	L. Cavazzoni	S. Corradini
R. Mari	A. Messina	D. Orfello	

La squadra al ritrovo con 4 partecipanti.

6.24 10/07/2022 – 25° Ritrovo di Settore NH

Tipo di Raduno: **Pedalata tutti assieme.**

Organizzatore: **NEW HOLLAND.**

Ritrovo: alle 7.00 Direzionale 70

Andata a Serramazzone e ritorno.



Elenco partecipanti ai quali sarà attribuito il punteggio appropriato.

G. Arletti	L. Cavazzoni	S. Corradini	G. Quarta
-------------------	---------------------	---------------------	------------------

La squadra al ritrovo con 4 partecipanti.

6.25 17/07/2022 – 26° Ritrovo di Settore NH

Tipo di Raduno: **Pedalata tutti assieme.**

Organizzatore: **NEW HOLLAND.**

Ritrovo: alle 7.00 Direzionale 70

Andata alle 3 Croci e ritorno a Modena.



Elenco partecipanti ai quali sarà attribuito il punteggio appropriato.

G. Arletti	S. Corradini	A. Messina	G. Quarta
-------------------	---------------------	-------------------	------------------

La squadra al ritrovo con 4 partecipanti.

6.26 24/07/2022 – 27° Ritrovo di Settore NH

Tipo di Raduno: **Pedalata tutti assieme.**

Organizzatore: **NEW HOLLAND.**

Ritrovo: alle 7.00 Direzionale 70



Elenco partecipanti ai quali sarà attribuito il punteggio appropriato.

G. Arletti	S. Corradini	R. Lusvardi	A. Orfello
C. Pifferi	G. Quarta		

La squadra al ritrovo con 4 partecipanti.

6.27 31/07/2022 – 28° Ritrovo di Settore NH

Tipo di Raduno: **Pedalata tutti assieme.**

Organizzatore: **NEW HOLLAND.**

Ritrovo: alle 7.00 Direzionale 70

Andata a Baio nel Reggiano....

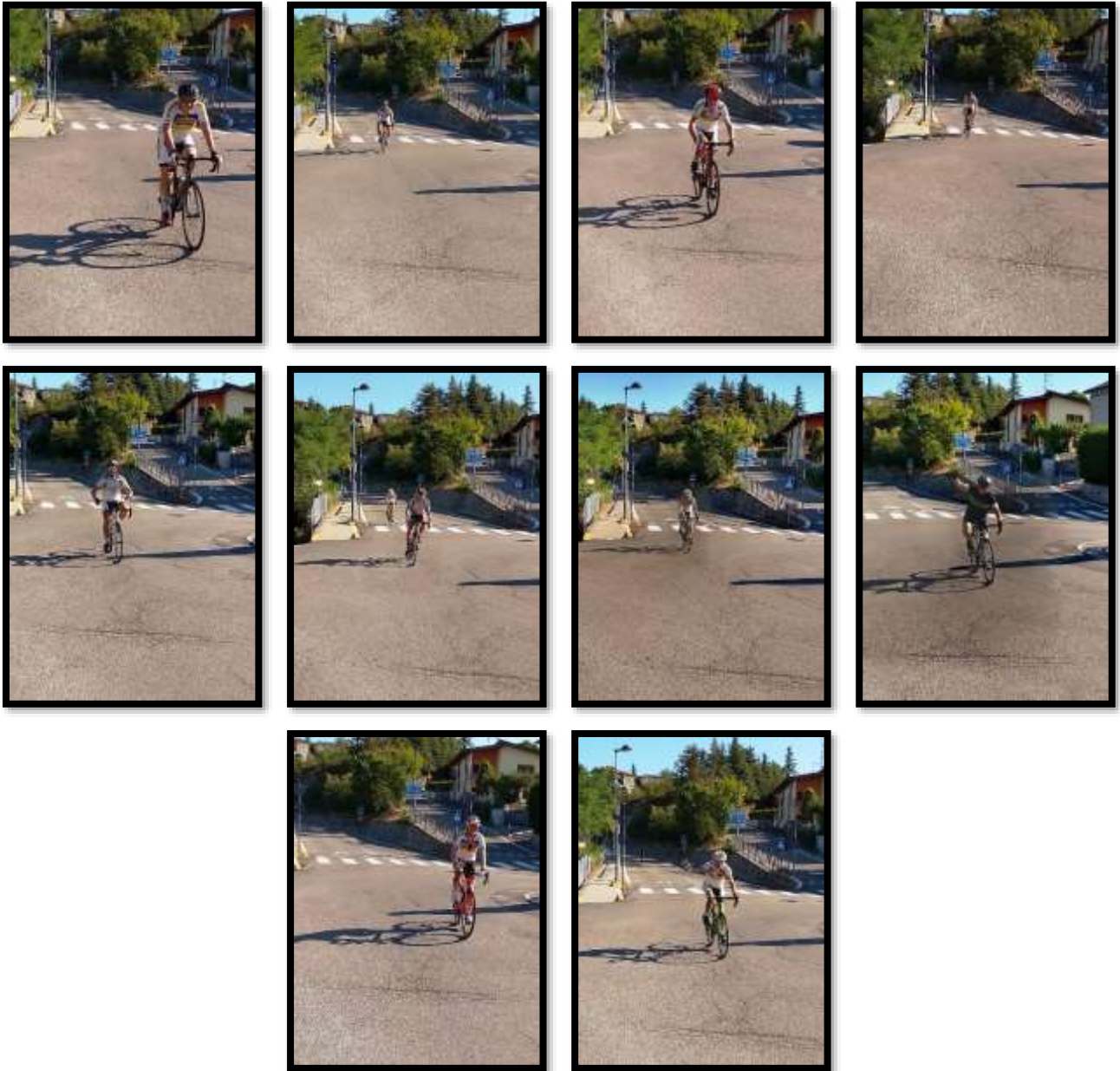

Elenco partecipanti ai quali sarà attribuito il punteggio appropriato.

G. Arletti	L. Cavazzoni	S. Corradini	R. Lusvardi
A. Messina	A. Orfello	C. Pifferi	G. Quarta

La squadra al ritrovo con 8 partecipanti.

6.28 08/08/2022 – 29° Ritrovo di Settore NH

Tipo di Raduno: **Pedalata tutti assieme.**

Organizzatore: **NEW HOLLAND.**

Ritrovo: alle 8.00 Direzionale 70

Non fatto per Pioggia

6.29 08/08/2022 – 30° Ritrovo di Settore NH

Tipo di Raduno: **Pedalata tutti assieme.**

Organizzatore: **NEW HOLLAND.**

Ritrovo: alle 8.00 Direzionale 70

Elenco partecipanti ai quali sarà attribuito il punteggio appropriato.

G. Arletti	L. Cavazzoni	R. Lusvardi	R. Mari
-------------------	---------------------	--------------------	----------------

La squadra al ritrovo con 4 partecipanti.

6.30 21/08/2022 – 31° Ritrovo di Settore NH

Tipo di Raduno: **Pedalata tutti assieme.**

Organizzatore: **NEW HOLLAND.**

Ritrovo: alle 8.00 Direzionale 70

Andata a Regnano (RE) passando da Albinea e ritorno a Modena.



Elenco partecipanti ai quali sarà attribuito il punteggio appropriato.

G. Arletti	S. Corradini	R. Lusvardi	A. Messina
-------------------	---------------------	--------------------	-------------------

La squadra al ritrovo con 4 partecipanti.

6.31 28/08/2022 – 32° Ritrovo di Settore NH

Tipo di Raduno: **Pedalata tutti assieme.**

Organizzatore: **NEW HOLLAND.**

Ritrovo: alle 8.00 Direzionale 70

Andata a Viano.. in Municipio!!



Elenco partecipanti ai quali sarà attribuito il punteggio appropriato.

G. Alessandrini	S. Corradini	R. Lusvardi	R. Mari
A. Orfello			

La squadra al ritrovo con 5 partecipanti.

6.32 04/09/2022 – 33° Ritrovo di Settore NH

Tipo di Raduno: **Pedalata tutti assieme.**

Organizzatore: **NEW HOLLAND.**

Ritrovo: alle 8.00 Direzionale 70

Andata alle Tre Croci.... E ritorno a Modena



Elenco partecipanti ai quali sarà attribuito il punteggio appropriato.

G. Alessandrini	G. Arletti	G. Campioni	C. Dussini
R. Lusvardi	A. Orfello	C. Pifferi	

La squadra al ritrovo con 7 partecipanti.

6.33 11/09/2022 – 34° Ritrovo di Settore NH

Tipo di Raduno: **Pedalata tutti assieme.**

Organizzatore: **NEW HOLLAND.**

Ritrovo: alle 8.00 Direzionale 70

Elenco partecipanti ai quali sarà attribuito il punteggio appropriato.

G. Alessandrini	G. Arletti	G. Campioni	C. Dussini
R. Lusvardi	G. Masina	A. Messina	R. Mari

La squadra al ritrovo con 8 partecipanti.

6.34 18/09/2022 – 35° Ritrovo di Settore NH

Tipo di Raduno: **Pedalata tutti assieme.**

Organizzatore: **NEW HOLLAND.**

Ritrovo: alle 8.00 Direzionale 70

Andata ad Albinea, Montericco, Borzano e ritorno a Modena



Elenco partecipanti ai quali sarà attribuito il punteggio appropriato.

G. Alessandrini	G. Arletti	C. Dussini	R. Lusvardi
A. Orfello	G. Quarta		

La squadra al ritrovo con 6 partecipanti.

6.35 25/09/2022 – 36° Ritrovo di Settore NH

Tipo di Raduno: **Pedalata tutti assieme.**

Organizzatore: **NEW HOLLAND.**

Ritrovo: alle 8.00 Direzionale 70

Non fatto per Pioggia

6.36 02/10/2022 – 37° Ritrovo di Settore NH

 Tipo di Raduno: **Pedalata tutti assieme.**

 Organizzatore: **NEW HOLLAND.**

Ritrovo: alle 8.00 Direzionale 70

Elenco partecipanti ai quali sarà attribuito il punteggio appropriato.

G. Alessandrini	G. Arletti	G. Campioni	D. Centin
G. Masina	A. Orfello	G. Quarta	

La squadra al ritrovo con 7 partecipanti.

6.37 09/10/2022 – 38° Ritrovo di Settore NH

 Tipo di Raduno: **Pedalata tutti assieme.**

 Organizzatore: **NEW HOLLAND.**

Ritrovo: alle 8.00 Direzionale 70

Elenco partecipanti ai quali sarà attribuito il punteggio appropriato.

G. Alessandrini	G. Campioni	C. Dussini	A. Orfello
------------------------	--------------------	-------------------	-------------------

La squadra al ritrovo con 4 partecipanti.

6.38 16/10/2022 – 39° Ritrovo di Settore NH

 Tipo di Raduno: **Pedalata tutti assieme.**

 Organizzatore: **NEW HOLLAND.**

Ritrovo: alle 8.30 Direzionale 70

Elenco partecipanti ai quali sarà attribuito il punteggio appropriato.

G. Alessandrini	G. Arletti	G. Campioni	L. Cavazzoni
D. Centin	R. Lusvardi	A. Orfello	A. Martagni
G. Quarta			

La squadra al ritrovo con 9 partecipanti.

6.39 23/10/2022 – 40° Ritrovo di Settore NH

Tipo di Raduno: **Pedalata tutti assieme.**

Organizzatore: **NEW HOLLAND.**

Ritrovo: alle 8.30 Direzionale 70

La salita di Santa Maria rimane sempre nello stomaco...!



Elenco partecipanti ai quali sarà attribuito il punteggio appropriato.

G. Arletti	G. Campioni	L. Cavazzoni	D. Centin
A. Orfello	G. Quarta		

La squadra al ritrovo con 6 partecipanti.

6.40 30/10/2022 – 41° Ritrovo di Settore NH

Tipo di Raduno: **Pedalata tutti assieme.**

Organizzatore: **NEW HOLLAND.**

Ritrovo: alle 8.30 Direzionale 70

Andare alla Fasana non è male, sempre salita è.



Elenco partecipanti ai quali sarà attribuito il punteggio appropriato.

G. Alessandrini	G. Arletti	L. Cavazzoni	R. Lusvardi
A. Martagni	G. Masina	A. Messina	A. Orfello

La squadra al ritrovo con 8 partecipanti.

7 Gite Ciclistiche in Bici

7.1 06/01/2022 – Giro in Bici

Il giro della befana di Rinetto, Stefano e Fausto... hanno cominciato bene nel modenese! Riuniti prima di partire.... Per incominciare a fare i primi km del 2022. Importante non andare forte per divertirsi....



7.2 22/01/2022 – Giro in Bici

Il giro che abbiamo fatto è stato bellissimo con una foratura e caffè per tutti.....



7.3 22/02/2022 – Giro in Bici

Il giro che abbiamo fatto fino all'inizio dei Barighelli senza andare in cima perché la salita è durezza. Il Barighelli si fa di solito quando si è allenati.



7.4 10/03/2022 – Giro in Bici

Il giro che abbiamo fatto fino a Iano nel reggiano, si comincia a fare qualche dislivello normale.... Si dice.



7.5 07/04/2022 – Giro in Bici

Siamo andati a Baiso con temperatura di 27 °C, non è normale che ad aprile la temperatura sia a tali valori. Passare dove vedere la rappresentazione di Pantani è sempre un bel ricordo.

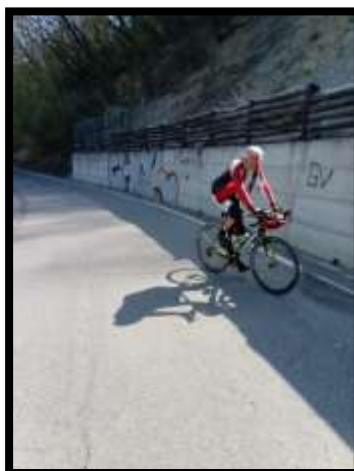

7.6 19/04/2022 – Giro in Bici

Andata fino a San Luca e ritorno. La salita per arrivare alla basilica non è male.....



7.7 10/05/2022 – Giro in Bici Abetone (PT)

Andare all'Abetone non è vicino e la salita non manca... Il **passo dell'Abetone** è un valico stradale dell'Appennino settentrionale, che si trova al limite settentrionale della provincia di Pistoia nel paese di Abetone, presso il confine con la provincia di Modena.



7.8 10/05/2022 – Giro in Bici



7.9 12/05/2022 – Giro in Bici



7.10 13/05/2022 – Giro in Bici a Puianello (MO)

A pochi chilometri da Castelvetro, troviamo il Santuario di Puianello. Andare a Puianello la salita non è lunga ma gli ultimi km non sono male....



7.11 15/05/2022 – Giro in Bici nel Reggiano

Andare nel Reggiano verso gli Appennini salendo a Cavazzone si spinge sempre e la salita è salita e dipende dalla velocità che uno vuol fare.... Gli Appennini a sud e la catena delle Alpi a nord incorniciano questa antica tenuta di oltre 300 ettari affacciata sulla pianura padana.





7.12 17/05/2022 – Giro in Bici a Montalbano Zocca (MO)

Montalbano, piccolo borgo a soli 3 km circa da Zocca (MO), è denominato il paese "dalla terra pendente" e infatti le sue case si arrampicano quasi in verticale alla parete sud del Monte della Riva. Nel periodo natalizio Montalbano di Zocca è il suggestivo contesto di "Segui la Stella nel Borgo dei Presepi": una fantasiosa esposizione di oltre 70 presepi collocati negli angoli più graziosi e caratteristici del borgo. L'esposizione resta visibile tutti i giorni. In estate si va anche in bici....



7.13 19/05/2022 – Giro in Bici a Viano (RE)

Andare al municipio di Viano la salitella non è lunga ma duretta...



7.14 21/05/2022 – Giro Bici Monte Grappa (TV)

Andare al Monte Grappa la salita è sempre dura e non finisce mai...





7.15 24/05/2022 – Giro Bici Denzano (MO)

Andare verso le tre croci al castello di Denzano Castelvetro è un giretto



7.16 24/05/2022 – Giro Bici Prignano Serramazzoni (MO)

Partenza da Modena, salita di Prignano, si continua verso Serramazzoni, ritorno a Maranello, Bella Italia e Modena. Il giro non è male e come al solito si pedala....



7.17 09/06/2022 – Giro in Bici San Giorio (TO)

Andando a San Giorio di Susa passando sulla strada militare, si vede la Sacra di San Michele!
Per andare alla Sacra di San Michele la salita è lunga 8 km e tira.....

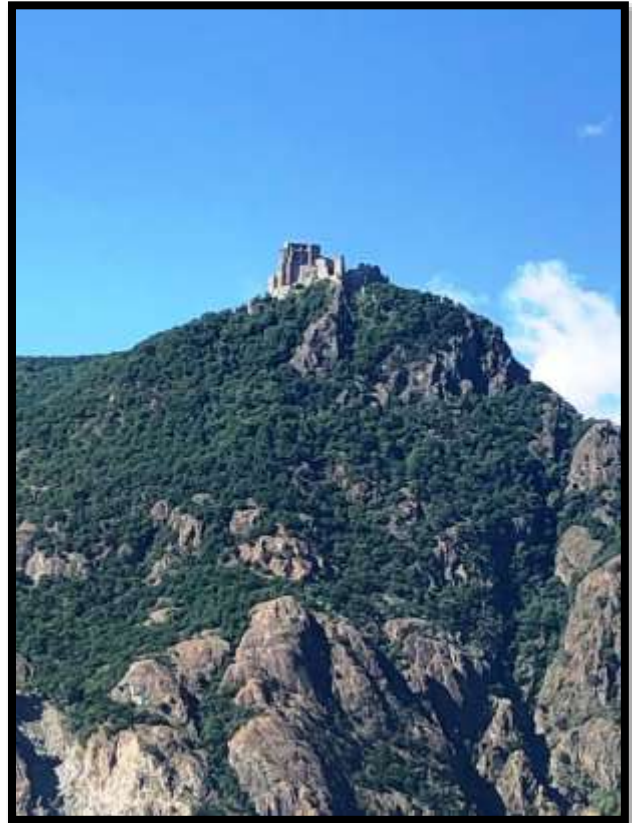

7.18 09/06/2022 – Giro in Bici Baiso (RE)

Andare fino a Baiso per vedere le panchine piccole.....



7.19 11/06/2022 – Giro Bici Sassi di Roccamalatina (MO)

Con la mountainbike non è male visitare i sassi....



7.20 14/06/2022 – Giro in Bici Ca de Pazzi (RE)

Andare a Ca dei Pazzi il giro non è male la salita c'è sempre....



7.21 16/06/2022 – Giro in Bici Castellino delle Formiche (MO)

Le formiche nel castellino vanno sempre forte.....



7.22 23/06/2022 – Giro in Bici Levizzano (MO)

Fare il giretto verso Levizzano fa sempre bene...





7.23 25/06/2022 – Giro in Bici Baiso (RE)

Ecco le vecchie conoscenze... anche loro in panchina a Baiso!!



7.24 25/06/2022 – Giro in Bici Guiglia (MO)

Salire a Guiglia e andare al bar... grandi atleti!!



7.25 26/06/2022 – Giro in Bici sul Mortirolo e Gavia (SO)

La cosa importante è mettere la maglia del Team NH....



7.26 29/06/2022 – Giro in Bici a Vieste (FG)

Vieste è nella Puglia.. niente male!! Il faro di Vieste lo si guarda senza ironia!



7.27 08/07/2022 – Giro in Bici a Pazzano (MO)

Pazzano è vicino a Serramazzone, la salita si fa all'ombra!





7.28 16/07/2022 – Giro in Bici nelle Dolomiti

Le Dolomiti sono le Dolomiti!





7.29 21/07/2022 – Giro in Bici a Puianello (MO)

La salita di Puianello modenese non è lunga non è dura ma farla a luglio non fa caldo....!



7.30 24/07/2022 – Giro in Bici alle Piane di Mocogno (MO)

Andare alle Piane di Mocogno non è male bisogna sempre salire chi è della zona fa un po' meno strada.....



7.31 28/07/2022 – Giro in Bici Monte Cimone e Bar (MO)

Andare al Monte Cimone è una cosa al bar è un'altra...

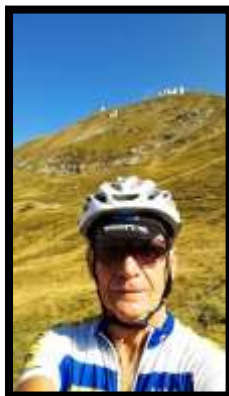

7.32 04/08/2022 – Giro in Bici a Rondinara (RE)

Fare la salita di Rondinara non è male..... comunque, bisogna spingere e avere i rapporti giusti!!!



7.33 11/08/2022 – Giro in Bici nella Puglia

Il Team NH è presente anche in Puglia....



7.34 11/08/2022 – Giro in Bici nella Calabria

Il Team NH è presente anche in Calabria



7.35 11/08/2022 – Giro in Bici a Pievepelago (MO)

Anche negli appennini il Team NH è presente.....



7.36 21/08/2022 – Giro in Bici alle Cento Croci (RE)

In Appennino ci sono anche le Cento Croci...



7.37 25/08/2022 – Giro in Bici a Paderna (RE)

La Paderna non è male come salita Canossa è sempre in vista!!!



7.38 22/09/2022 – Giro in Bici a Riccò (MO)

Andare a Riccò non è male... sempre salita è!!! Una sola maglia New Holland!!!



7.39 09/10/2022 – Giro in Bici al Lago di Garda (BS)

Fare il giro del lago di Garda non è male!!!



7.40 23/10/2022 -Giro in Bici a Montebudello (MO)

Montebudello è una salita... vicino a Savignano!!!!



7.41 20/10/2022 – Giro in Bici a Denzano (MO)

Andare da a Denzano da Marano sempre salita è!



7.42 28/10/2022 – Giro in Bici a San Valentino (RE)

La salita di San Valentino non è male... dipende a che velocità la si vuol fare!!!!



7.43 28/10/2022 – Giro in Bici del Futuro Team New Holland



8 Gran Fondo & Randonnée

8.1 22/05/2022 – 9 Colli Cesenatico

Ci ho messo 8 ore e 15 minuti a fare i 9 Colli, 205 km comprensivi di 3 ristori e uno alla fontana col caldo che c'era



Elenco partecipanti ai quali verrà attribuito il punteggio appropriato.

Pettorale	Cognome Nome	Anno	Ente	Percorso	Tempo	Km/ora
	Milani Fausto	1978	ACSI			

La squadra ha partecipato alla Gran Fondo con 1 iscritti ed è arrivato al traguardo.

8.2 02/10/2022 – L'Eroica Gaiole in Chianti

Località della Gran Fondo: **Gaiole in Chianti**.

Tipo di Raduno: Gran Fondo.

Organizzatore: **Fondazione L'Eroica**

I percorsi sono di 5 tipi:

Piccolo Chianti 46 Km Dislivello 709 metri – Strade Bianche 22 Km



Percorso Corto 81 Km Dislivello 1.560 metri – Strade Bianche 35 Km

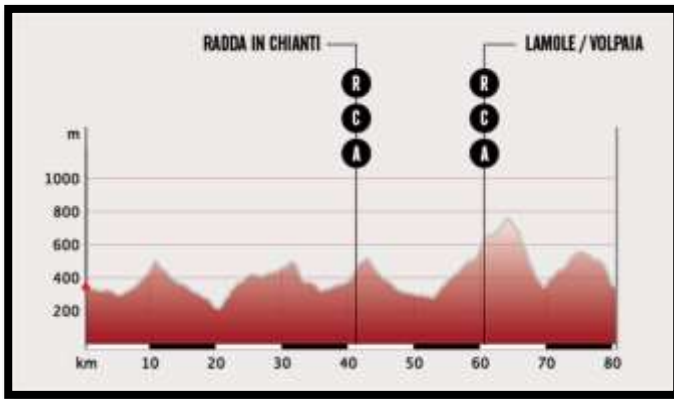

Percorso Cento 106 Dislivello 1.741 metri – Strade Bianche 49 Km



Percorso Medio Creste Senesi 135 Dislivello 2.083 metri – Strade Bianche 58 Km

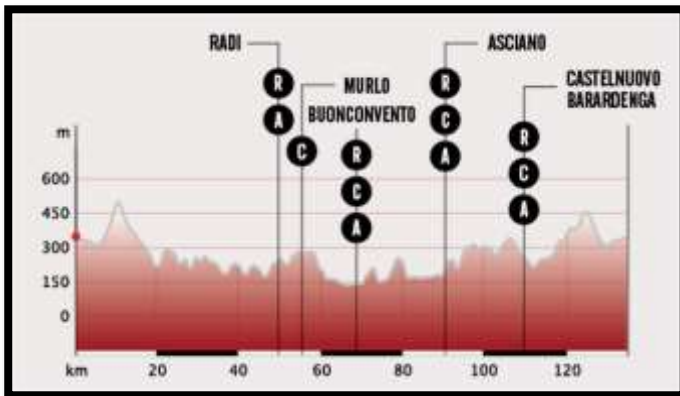

Percorso Lungo 209 Dislivello 3.891 metri – Strade Bianche 100 Km

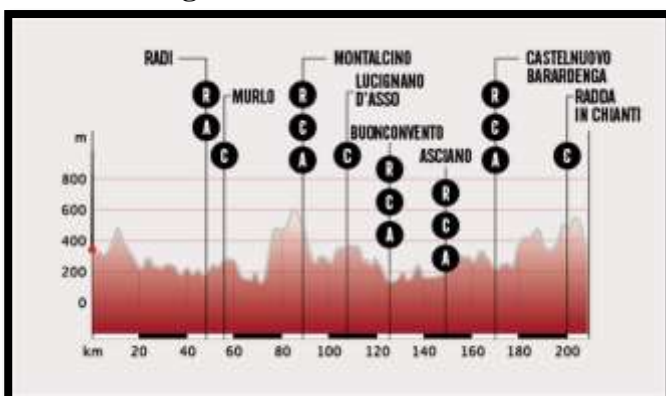

L'Eroica è una manifestazione cicloturistica che si svolge dal 1997 in provincia di Siena che ha la particolarità di rievocare il ciclismo di un tempo, con percorsi che si svolgono in buona parte su strade bianche con biciclette d'epoca. La manifestazione è aperta a tutti, ma vengono insigniti con il diploma di **Eroici** quei ciclisti che partecipano con una bici d'epoca, i cui criteri sono fissati da alcune peculiarità delle bici da corsa usate fino agli anni Ottanta:

- telaio in acciaio
- leve del cambio sul tubo obliquo del telaio
- fili dei freni che escono dalle leve e transitano esternamente al manubrio
- pedali con gabbietta

Il partecipare è una gran bella cosa perché si fanno i giri con 7.500 iscritti.





Elenco partecipanti ai quali verrà attribuito il punteggio appropriato.

Pettorale	Cognome Nome	Anno	Ente	Percorso	Tempo	Km/ora
3070	Milani Antonio	1953	ACSI			
5285	Milani Fausto	1978	ACSI			

La squadra ha partecipato alla Gran Fondo con 2 iscritti e sono arrivati al traguardo.

9 Ritrovi di Vario Genere

9.1 30/10/2022 – Pizzata dopo il giro in Bici

Dopo aver fatto un giro in bici, pedalando, le gambe sotto il tavolo per pedalare in un altro sistema.!!



9.2 20/11/2022 – Pranzo Sociale Team NH

La partecipazione è stata di oltre 58 persone. Il mangiare è stato importante come pedalare. I ricordi sono state le cose più belle fatte nel lungo periodo dell'andare in bicicletta. Fra tutti ci si ricordava di cosa se è fatto quando si era più giovani.



9.2.1 Premiazioni Ciclisti







9.2.2 Fiori per le Signore

Un regalo floreale alle Signore che aspettano sempre chi va in bici alla domenica.....





9.2.3 Partecipanti al Pranzo

Al pranzo ci sono ciclisti e non ciclisti, ma sempre presenti quando si mangia e non si pedala. Qualcuno mentre mangia pensa che ha anche pedalato...











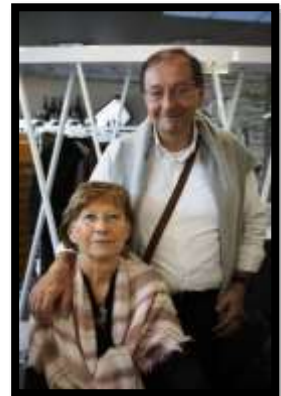







9.3 19/12/2022 – Ritrovo Natalizio

Prima di Natale il ritrovo al centro sportivo è importantissimo!!



9.4 21/12/2022 – Ricordo

Milani Antonio quando era giovane... con il fratello di Coppi!

