

Construction of the RCA Building at 30 Rockefeller Center in Manhattan, New York City, US

Curriculum Vitae

- Titoli
- Pubblicazioni concorsi crediti
- Elenco Lavori
- Curriculum Vitae formato europeo
- Curriculum Vitae - European format (English version)

Giugno 2016

- Presentazione

Laureato alla Facoltà di Architettura del Politecnico di Milano con il quale collaboro attualmente come Commissario di Laurea presso il Dipartimento di DESIGN e dal 1991 Libero Professionista. Esperienze come docente di discipline artistiche, tecniche del disegno, e tecnologiche, svolgo ricerche sull'architettura locale, l'interior design, l'industrial design e sulle tecniche di rappresentazione grafica. Alcuni lavori sono pubblicati su testi universitari, quotidiani e riviste.

PER UNA MIGLIOR VISUALIZZAZIONE DELLE IMMAGINI E UNA DESCRIZIONE COMPLETA DEI PRINCIPALI LAVORI SI RIMANDA AL SITO

www.claudiobrentaarchitetto.com

- Il presente CV è stato redatto, e le opere realizzate, nel rispetto del Codice Deontologico relativo alla professione di Architetto

Elenco Titoli

- 1990 Laurea magistrale in Architettura presso il Politecnico di Milano - Indirizzo PROGETTAZIONE ARCHITETTONICA
- 1990 Esame di Stato presso la sede di Milano
- 1991 Iscrizione all'Albo dell'Ordine degli Architetti della provincia di Milano n. 7181
- 1993 Corso di formazione per la rappresentazione CAD 2D/3D
- 1996 Abilitazione alla nomina di Commissario per esami di Laurea
- 2001 Abilitazione Arbitro-Perito in sedi legali
- 2001 Abilitazione per collaudi statici
- 2006 Abilitazione per Esami di Stato
- 2013 Abilitazione Certificatore Energetico

CLAUDIO BRENTA **architetto**

Pubblicazioni - Premi - Attestati

- 1985 Lavori pubblicati sul libro PROPEDEUSI AL PROGETTO - Mario Antonio Arnaboldi Ed. SILVIA EDITRICE
- 1986 Pubblicazione scritti di architettura e paesaggio urbano sulla rivista N.A.
- 1987 Lavori pubblicati sul libro GENESI E PROPEDEUSI AL PROGETTO - M. A. Arnaboldi Ed. SILVIA EDITRICE
- 1988 Pubblicazione scritti di architettura e paesaggio urbano sulla rivista N.A.
- 1989 Allestimento Mostra "DISEGNI" - Arluno-MI
- 1990 Pubblicazione Tesi "Riqualificazione urbana ed architettonica dell'area di Sant'Agostino - Como"
- 1990 Premio installazione artistica - Milano - e pubblicazione su quotidiani nazionali
- 1993 Pubblicazione BURL progetto PEEP - Comune di Besate
- 1993-2016 Attestato di specializzazione - AUTODESK REVIT ARCHITECTURE
- Attestato - ENGLISH FOR ARCHITECTS
 - Attestato di specializzazione - LIGHTING DESIGN
 - Attestato di specializzazione - SMART BUILDING E LEED
 - Attestato di specializzazione - I PROCEDIMENTI DI EDIFICAZIONE A STRUTTURA IN LEGNO
 - Attestato di specializzazione - ILLUMINAZIONE ARREDO E CONTRACT
 - Attestato di specializzazione - ISOLAMENTO, RISPARMIO ENERGETICO ENERGIE RINNOVABILI E SOSTENIBILITA'
 - Attestato di specializzazione - ABILITAZIONE CERTIFICATORE ENERGETICO
 - Corso di formazione per la rappresentazione CAD 2D/3D
 - Attestato di specializzazione - SUEDE LIGHT - SPORTELLI TELEMATICI
 - Attestato di specializzazione - SW PRIMUS - Computo e contabilità lavori
 - Attestato di specializzazione - BAGNO WELLNESS E SPA

Curriculum Vitae - Elenco Lavori



- 2016 Progettazione e Direzione Lavori per una residenza privata a Noviglio (MI) (in fase di realizzazione) - RENDER e VIDEO RENDER
- 2016 Progettazione e realizzazione GIARDINO PRIVATO E ORTO BOTANICO - Arluno -MI
- 2016 RAPPRESENTANTE DELL'ORDINE DEGLI ARCHITETTI come selezionatore "PREMIO MIGLIOR TESI DI LAUREA" Facoltà di Architettura, Design e Pianificazione del Politecnico di Milano
- 2016 CONCORSO nazionale Riflessi
- 2015 Progettazione e REALIZZAZIONE SITO WEB
- 2015 Render Furniture design - EXPO
- 2015 CONSULENTE TECNICO DI PARTE presso il Tribunale di Milano
- 2015 Presidente Commissione esame - MASTER 1° livello Interior Design - ISAD MILANO
Membro Commissione unica di Laurea Magistrale in Interior Design - POLITECNICO DI MILANO - SCUOLA DI DESIGN
- 2015 RENDER e VIDEO RENDER complesso residenziale "Villoresi Village" - MI
- 2015 Membro Commissione unica di Laurea Magistrale in Interior Design - POLITECNICO DI MILANO - SCUOLA DI DESIGN
- 2014 Ricerche catastali frazionamento e accatastamento immobili
- 2014 Ricerche presso l'AdT e Conservatoria per definizione proprietaria
- 2014 CONCORSO INTERNAZIONALE "Oikos Architettura d'Ingresso" **progetto selezionato**
- 2014 Progetto STAND- TUBE DUSSELDORF - DE
- 2014 Pratiche di successione e assistenza atti di vendita
- 2013 Progettazione e Direzione Lavori per una residenza privata a MILANO - Detrazione fiscale

CLAUDIO BRENTA **architetto**

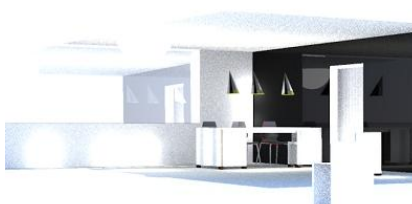

- 2013 Progettazione e Direzione Lavori per una residenza privata a MILANO - Interior Design
- 2013 Progetto STAND IBSA - Istanbul
- 2013 Assistenza atti di vendita immobili - Milano
- 2013 Progetto PIANO DI LOTTIZZAZIONE - Casorate Primo - PV - Studio arredamento - RENDER
- 2012 Ricerche catastali e fusione mappali - Arluno - MI
- 2012 Ricerche catastali e rettifiche dati immobiliari - Arluno - MI
- 2011 Progetto ampliamento immobile e progetto Bar - Vittuone -MI
- 2011 Progetto e direzione lavori residenza privata - Magenta - MI
- 2011 Progetto e realizzazione INTERIOR DESIGN abitazione privata - Arluno - MI
- 2011 Collaborazione con la società MOVIS Srl per la realizzazione di 10 ville e studio arredamento
- 2011 Accatastamento immobile - Abbiategrasso - MI
- 2010 Pratiche di successione e catastali proprietà immobiliari
- 2010 Collaborazione con la società MOVIS Srl per la realizzazione di una palazzina residenziale e studio arredamento
- 2010 Interventi mirati al RISPARMIO ENERGETICO E SOSTENIBILITA' AMBIENTALE, IMMOBILE - Arluno - MI
- 2009 Collaborazione con la società MOVIS Srl per la realizzazione di una palazzina residenziale e studio arredamento - Motta Visconti - MI
- 2009 OPERE DI URBANIZZAZIONE PL RESIDENZIALE a Motta Visconti - MI - società MOVIS Srl - collaborazione
- 2009 PROGETTO INDUSTRIAL DESIGN - SEDIA -
- 2008 Progettazione e direzione lavori ingresso carraio - Arluno - MI
- 2008 Progetto ampliamento abitazione privata - Magnago - VA
- 2008 Tipo mappale e variazione catastale abitazione privata - Arluno - MI
- 2008 PROGETTO PIANO DI LOTTIZZAZIONE RESIDENZIALE a Motta Visconti - MI - società MOVIS Srl - 20.000 MQ - collaborazione
- 2007 PROGETTO E DIREZIONE LAVORI opere di urbanizzazione privata a Noviglio - MI
- 2007 Progetto e direzione lavori AMPLIAMENTO ATTICO - Bollate - MI
- 2007 Collaborazione con la società MOVIS Srl per progetti residenziali e commerciali RECUPERO SOTTOTETTO - EFFICIENTAMENTO ENERGETICO
- 2006 Pratiche di successione, rilievi e pratiche catastali complessi immobiliari in Suardi - PV
- 2006 Stime immobiliari e consulenza di vendita complesso immobiliare in Arluno - MI
- 2006 Collaborazione con la società UNIEDIL Srl per progetti residenziali e commerciali
- 2005 OPERE DI URBANIZZAZIONE PRIMARIA complesso industriale in Vernate - MI - Società VALLOMBROSA Srl
- 2005 Progetto e direzione lavori abitazione privata in Arluno - MI
- 2005 Progetto, direzione lavori, stima immobiliare e pratica di compravendita immobile residenziale ad Arluno - MI
- 2005 Collaborazione con la società UNIEDIL Srl per progetti residenziali e commerciali
- 2004 Consulenza per opere di urbanizzazione a Cernusco s/n - Società PARTESA AMBROSIANA Srl
- 2004 Progetto e direzione lavori di recupero sottotetto Villa privata a Parabiago - MI
- 2004 STUDIO CROMATICO E INTERIOR DESIGN immobile residenziale a Vittuone - MI
- 2004 PROGETTO PIANO DI LOTTIZZAZIONE RESIDENZIALE in Vernate - MI - Collaborazione con la società UNIEDIL Srl per progetti residenziali e commerciali
- 2003 PROGETTO INTERIOR DESIGN E CONTRACT showroom tendaggi ad Arluno - MI
- 2003 Studio immagine coordinata, marchio e logo showroom tendaggi ad Arluno - MI
- 2003 EDIFICIO TERZIARIO RICETTIVO - Progetto albergo e servizi annessi a Lardirago - PV - Società - APT ANTINCENDIO

CLAUDIO BRENTA **architetto**

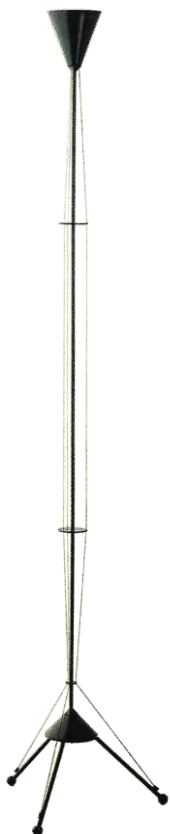

- 2003 Progetto e direzione lavori opere di completamento abitazione privata ad Arluno - MI
- 2003 Osservazione PIANO DI RECUPERO - Arluno - MI
- 2003 Progettazione, DL e realizzazione PL RESIDENZIALE E OPERE DI URBANIZZAZIONE Vernate - MI - 10000 mq
- 2002 Progetto e DL modifiche interne e interior design villa ad Arluno - MI
- 2002 Ricerca e progetto OTTIMIZZAZIONE FUNZIONALE DEGLI SPAZI MINIMI monolocale ad Arluno - MI
- 2002 Progetto e direzione lavori opere di completamento abitazione privata ad Arluno - MI
- 2002 Progetto INTERIOR DESIGN bar a Bareggio - MI
- 2002 Realizzazione COMPLESSO INDUSTRIALE - ITELY - GVF Spa (PRODUZIONE, LABORATORI, UFFICI, DEPOSITI, SALE CONFERENZE E SHOW ROOM) in collaborazione con lo studio stv - Vernate - MI
- 2002 Progettazione, DL e realizzazione PL RESIDENZIALE E OPERE DI URBANIZZAZIONE Vernate - MI - 8000 mq
- 2001 Frazionamenti e accatastamenti catastali ad Arluno - Vernate -
- 2001 Collaborazione con la società UNIEDIL Srl per progetti residenziali, capannoni industriali e uffici e commerciali, frazionamenti e accatastamenti residenziali, recupero sottotetti
- 2001 Progettazione, DL e realizzazione PL RESIDENZIALE E OPERE DI URBANIZZAZIONE Casorate Primo - PV - MI - 10000 mq
- 2001 Progettazione Direzione Lavori e realizzazione villa privata a Noviglio (MI) -
- 2000 Progettazione D.L. e realizzazione recupero edificio commerciale e intervento di Interior design per realizzare LOCALE RISTORANTE - Rho - EXPO
- 2000-2013 Realizzazione COMPLESSO INDUSTRIALE VALLOMBROSA SRL in collaborazione con lo studio stv - Vernate - MI
- 2000 Collaborazione con la società UNIEDIL Srl per progetti residenziali e commerciali, frazionamenti e accatastamenti residenziali, recupero sottotetti
- 2000 Ristrutturazione immobile residenziale - Arluno - MI
- 2000 INTERVENTO DI RIQUALIFICAZIONE ARCHITETTONICA DEL CENTRO STORICO DEL COMUNE DI SEDRIANO - residenziale e commerciale. In collaborazione con l'architetto Gianpiero Lazzaroni
- 2000 Frazionamento aree in Suardi - PV - Committente - CURIA VIGEVANO
- 2000 CONSULENTE TECNICO DI PARTE presso il Tribunale di Milano
- 1999 Progettazione, DL e realizzazione COMPARTO EEP E OPERE DI URBANIZZAZIONE Besate - MI - 10000 mq
- 1999 OPERA SCULTOREA - Monumento funebre - Arluno - MI
- 1999 Progetto ARREDAMENTO NEGOZIO ARTICOLI SPORTIVI S. Donato Milanese - MI
- 1999 Collaborazione con la società EDILBLU Srl per progetti residenziali e commerciali, frazionamenti e accatastamenti residenziali, recupero sottotetti
- 1998 Progetto Piano di Zona - PEEP - Besate - Approvazione definitiva - COMMITTENTE COMUNE DI BESATE
- 1998 Opere di completamento COMPLESSO INDUSTRIALE COLOMBO MEDAGLIE - Noviglio - MI
- 1998 Progettazione residenza privata a MILANO - Interior Design
- 1998 Collaborazione con la società EDILBLU Srl per progetti residenziali, commerciali e industriali, frazionamenti e accatastamenti residenziali, recupero sottotetti
- 1997 Progettazione e arredamento MAGAZZINI CALZATURE - Ossona - MI
- 1997 Collaborazione con la società EDILBLU e EDILFIORI Srl per progetti residenziali e commerciali, frazionamenti e accatastamenti residenziali, perizie presso il Tribunale di Milano, stime immobiliari
- 1996 ARREDAMENTO ESPOSIZIONE MACCHINE PER CAFFE' - Milano
- 1996 Interior design Casale del 1600 ad Arluno - MI
- 1996 Studio per nuovo ingresso Negozio Arredamenti e Tessuti - Arluno - MI
- 1996 PALAZZINA IACP - Arluno - rilievo

CLAUDIO BRENTA **architetto**



- 1996 Collaborazione con la società EDILBLU e EDILFIORI Srl per progetti residenziali e commerciali, frazionamenti e accatastamenti residenziali, perizie presso il Tribunale di Milano, stime immobiliari
- 1995 Interior design residenza a MONZA
- 1995 Progetto logo- insegna- immagine coordinata Showroom arredamento - Arluno - MI
- 1995 ARREDAMENTO NEGOZIO ABBIGLIAMENTO - SALA SPOSE - Monza
- 1995 Arredamento Nava Pelliccerie - CENTRO COMMERCIALE MIRABELLO - CANTU'
- 1995 Condono abitazione a Vanzago - MI
- 1995 Progetto e realizzazione arredamento Effe - Nava Pelliccerie - Turbigo - MI
- 1994 ARREDAMENTO SHOWROOM - SALA SPOSE - Monza
- 1994 Ristrutturazione edifici residenziali - Arluno - Milano
- 1993 Progettazione D.L. e realizzazione CENTRO COMMERCIALE E DRIVE IN DISTRIBUZIONE BEVANDE - Magenta - MI - 4000 mq
- 1993 Concorso catena di Pizzerie "PizzoMania"
- 1993 Ristrutturazione villa privata ad Abbiategrasso - MI
- 1993 Progetto CENTRO DISTRIBUZIONE BEVANDE - Buccinasco - MI
- 1993 Progetto e D.L. OPERE DI URBANIZZAZIONE PRIVATA - Abbiategrasso - MI
- 1993 PIANO DI RECUPERO - Intervento di riqualificazione architettonica del centro storico del comune di Sedriano - residenziale e commerciale. In collaborazione con l'architetto Gianpiero Lazzaroni
- 1993 Progetto e realizzazione NEGOZIO CALZATURE - CAPRICCIO - S. Donato Milanese - MI
- 1992 Progetto e realizzazione PIZZERIA - Arluno - MI
- 1992 Progetto e D.L. RECUPERO CASCINA LOMBARDA - Suardi - PV
- 1992 Ristrutturazione architettonica e realizzazione arredamento SHOWROOM PARRUCCHIERI - Magenta - MI
- 1992 Progetto e realizzazione RECUPERO CASCINALE DEL 1600 - Arluno - MI
- 1991 Opere di completamento villa privata - Parabiago - MI
- 1991 Modifiche interne e ARREDAMENTO NEGOZIO CALZATURE - Arluno - MI
- 1991 PIANO DI RECUPERO - Intervento di riqualificazione architettonica del centro storico del comune di Sedriano - In collaborazione con l'architetto Gianpiero Lazzaroni
- 1991-2015 Collaborazione con la società EDILBLU, UNIEDIL, MOVIS IMMOBILIARE e EDILFIORI Srl per Progetti residenziali e commerciali, Frazionamenti e Accatastamenti residenziali, Perizie presso il Tribunale di Milano, Stime immobiliari, RECUPERO SOTTOTETTI, RISPARMIO ENERGETICO, Condoni, Pratiche smaltimento amianto
- 1990 Concorso "In Forma di Pane" - partecipazione
- 1990 RIQUALIFICAZIONE URBANA E ARCHITETTONICA DELL'AREA DI SANT'AGOSTINO - COMO - Tesi
- 1990 ALLESTIMENTO MOSTRA "IL DISEGNO" - Parrocchia S. Cuore - Arluno - MI
- 1990 INSTALLAZIONE ARTISTICA - Arluno - MI
- 1988 - . Docente di discipline artistiche, tecniche del disegno, e tecnologiche, Ricerche sull'architettura locale
- 1987 - . Collaborazione con lo studio Arch. Lazzaroni - Tizzoni e Rebegoldi- Sedriano
- 1986 - . Collaborazione con l'azienda LUCE ASSOCIATI per PROGETTO STAND MILANO FIERA, commercializzazione, design apparecchi illuminotecnici

Collaborazioni

POLITECNICO DI MILANO - DIPARTIMENTO DI DESIGN - **ISAD** Istituto Superiore di Architettura e Design - Istituto CABRINI VERZERI - **COMUNE DI BESATE** - STV - UNIEDIL Srl - Edilblu Srl - MOVIS Immobiliare srl - Cisco Tendaggi - **OIKOS** Architettura d'Interni - SALA Spose - **APT GROUP** - COLOMBO Medaglie - **VALLOMBROSA Srl** - PARTESA AMBROSIANO Srl - D'ESTE - **EDILFIORI Srl** Tanzi Arredamenti - **Privati**

CLAUDIO BRENTA **architetto**

Informazioni personali

Cognome Nome	Brenta Claudio	
Indirizzo	20010 Arluno (MI) - Via Pasubio, 11/D	
Telefono	+39 02.90376866	Mobile: +39 339.4145531
Fax	+39 02.90376866	
E-mail	brentadesign@tin.it	
Luogo e data di nascita	Mede -PV- il 28.04.1962	
Titolo di studio	Laurea in architettura - Politecnico di Milano -1990	
Iscrizione all'albo	Ordine degli architetti n. 7181	
Conoscenze linguistiche	Inglese	
Competenze Informatiche	Programmi utilizzati: Autocad, 3dsmax, Revit, Edilcantieri, Photoshop, Gimp, Lumion, Cened, Docfa, Pregeo, Voltura, Office, Webdesign Render, Video, Progettazione siti web	
Web Site	http://www.claudiobrentaarchitetto.com	

**Esperienza professionale
e ambito lavorativo**

Dal 1988 al 1991 insegnante di Educazione Tecnica ed Artistica e curatore della biblioteca nella Scuola Media Inferiore

Commissario d'esami di Laurea presso il Politecnico di Milano

Esperienza approfondita nella progettazione e direzione lavori in ambito architettonico civile, industriale, commerciale e arredamento - Conduzione autonoma di uno studio di progettazione

Interventi di progettazione e realizzazione nel campo dell'edilizia e dell'urbanistica: C.E. .
singole, piani di recupero, piani di lottizzazione, PEEP, interventi pubblici, ristrutturazioni

Interventi di progettazione nel campo dell'arredamento e del design

Contatti con i clienti, sviluppo dei progetti dall'idea al prodotto finito; conoscenza approfondita dei supporti tecnici, analisi monitoraggio e controllo dei costi, individuazione aree di ottimizzazione, stesura capitolati e computi metrici estimativi, organizzazione dei tempi di lavoro e direzione del cantiere, organizzazione e coordinamento team di lavoro, dei fornitori e del personale

Consolidata esperienza di cantieri edili; direzione del cantiere, organizzazione e coordinamento dei fornitori e del personale; conoscenza approfondita dei regolamenti e delle normative in materia edilizia, urbanistica, ambientale, di igiene, catastali e dei VV.F..

Interventi residenziali, dalla progettazione alla vendita. Gestione ed assistenza clienti.

Stime immobiliari mediante definizione di valore e metodo idoneo di stima, definizioni quantitative, verifiche catastali e ipotecarie, verifiche urbanistiche ed edilizie, verifiche ambientali, sismiche, impiantistiche, acustiche ed energetiche, verifiche civilistiche, memorie e perizie tecniche asseverate, consulenza tecnica di parte, collaudi

Pratiche catastali complete e frazionamenti (uso di programma Docfa e Pregeo Voltura)

Collaborazione ventennale presso studio tecnico

Autorizzo il trattamento dei miei dati personali ai sensi dell'art. 13 Dlgs 196/2003 e s.m.i.

Personal Information

Surname, Name **Brenta Claudio**
Address 20010 Arluno (MI) - Via Pasubio, 11/D - ITA
Telephone +39 02.90376866 Mobile: +39 339.4145531
Fax +39 02.90376866
E-mail brentadesign@tin.it
Place and date of birth Mede -PV- il 28.04.1962
Degree Degree in architecture - Politecnico di Milano -1990
Inscription Ordine degli architetti n. 7181
Spoken languages English
P.C. Autocad, office, Photoshop, Gimp, 3ds studio, Revit, Lumion, Pregeo, Docfa, Voltura, web design, social
Web site <http://www.claudiobrentaarchitetto.com/>

**Professional
experience and
workplace**

Depth experience in designing and construction management in the field of architecture, industrial building
Industrial design, commerce and furniture
Autonomous management of a design studio
Planning and realization of interventions in the field of housing and urban planning:
new buildings, restoration plans, stand, villas, interior design, web design, industrial design
interior decoration
Contacts with customers, Projects development from idea to finished product; thorough knowledge of
technical support, analysis, monitoring and cost control, identification areas of optimization,
organization of working time, building site management
Organization and coordination of work team, suppliers and staff
residential projects from conception to sale. Management and Customer Service
Real estates estimates
Land registry checks, planning and building verifications, environmental assessments,
plant engineering verifications, noise testing, energy checks, LEED
Furnishing and fitting out of commercial spaces
For more than 20 years in collaboration with companies, businesses and professionals
From 1988 to 1991 Art and Technical Education teacher in Middle School

CREDITS

2015 - President examination board - Master Interior Design - ISAD -Milano
2015 - Project selected among the best international competition -Oikos Architetture d'ingresso

I authorize the treatment of my personal data pursuant to art.13 D.lgs 196/2003 (Italian law)