



Procedura del Documento di scambio merci Tra negozi Software P. Shop WIN NT.

Per Inserire Il Documento di Scambio merci eseguire le seguenti funzioni:

- 1) Cliccare due volte velocemente col tasto sinistro del mouse sulla cartella (Operazioni Giornaliere)
- 2) Cliccare due volte velocemente col tasto sinistro del mouse sulla cartella (Scarichi)
- 3) Cliccare due volte velocemente col tasto sinistro del mouse sulla cartella (Altri Documenti)
- 4) Cliccare due volte velocemente col tasto sinistro del mouse sulla cartella (Scambio Merci)



- 5) Cliccare col tasto sinistro del mouse sul pallino (Scarico Da Deposito o Carico A Deposito)

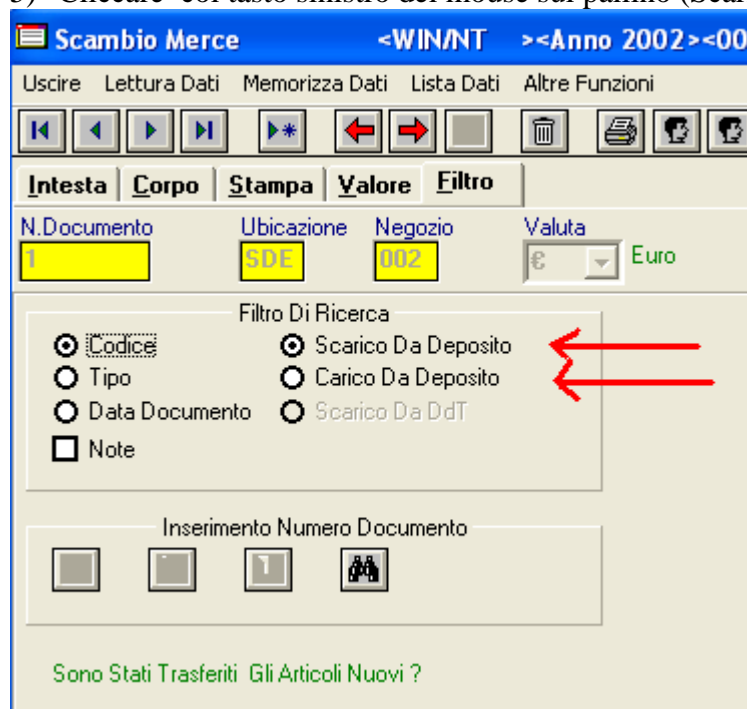

- 6) Cliccare col tasto sinistro del mouse sul Bottone Inserire Nuovo Record (5° tasto) Vedi freccia in alto
- 7) Cliccare col tasto sinistro del mouse sul bottone Automatico (vedi freccia in basso)
Il Numero Documento da **1** (ultimo numero di scarico da deposito emesso) diventa **2** ultimo numero di scarico da deposito della tabella puntatori (n.b. se lo salvo o no questo numero di documento cioè il **2** il prossimo numero di documento in automatico sarà **3**)

Scambio Merce <WIN/NT ><Anno 2002><001

Uscire Lettura Dati Memorizza Dati Lista Dati Altre Funzioni

Intesta **Corpo** **Stampa** Valore Filtro

N.Documento **2** Ubicazione **SDE** Negozio **002** Valuta € Euro

Filtro Di Ricerca

☒ Codice ☒ Scarico Da Deposito
☐ Tipo ☐ Carico Da Deposito
☐ Data Documento ☐ Scarico Da DdT
☐ Note

Inserimento Numero Documento

1-Automatico

Sono Stati Trasferiti Gli Articoli Nuovi ?

Scambio Merce <WIN/NT ><Anno 2002><001

Uscire Lettura Dati Memorizza Dati Lista Dati Altre Funzioni

Intesta **Corpo** **Stampa** Valore Filtro

N.Documento **2** Ubicazione **SDE** Negozio **002** Valuta € Euro

Cod. Operatore Provvigione **0,00**

Riferimento

Causale **SD** Scarico Da Deposito

Deposito **2**

INCISO -----

VEDI TABELLA NUMERO PUNTATORI:

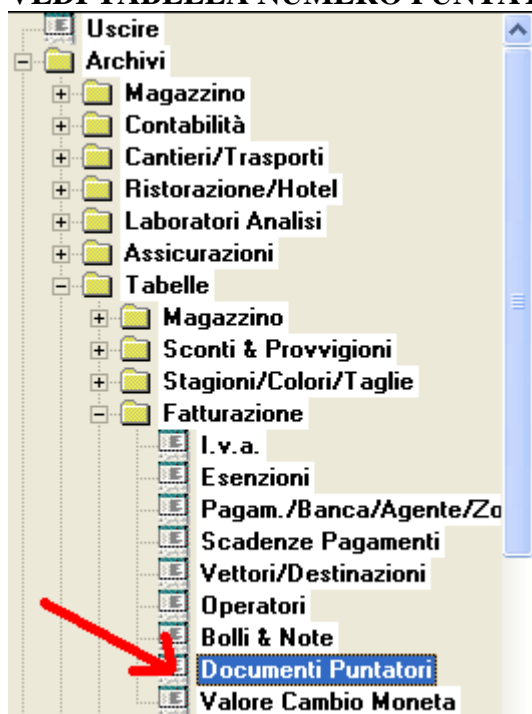

Ultimo numero di scarico a deposito

Gestione Tipo D.d.t. Fatture <WIN/NT> ><Anno 2002><001> SOCIETA DI PROVA NEGOZIO DI PRO...

Uscire Lettura Dati Memorizza Dati Lista Dati Altre Funzioni

Code: SDE Numero: 50 Fornitore: Targa: Data: 00/00/0000 Sigla: Cod-Ean: 0

Descrizione: Ult. Numero Scarico a Deposito

Ricerca:
☒ Codice
☐ Descrizione
☐ Fornitore
☐ Targa
☐ Numero
☐ Sigla

Apri Finestra x Ricerca Dati

Ultimo Numero di carico a deposito

Gestione Tipo D.d.t. Fatture <WIN/NT ><Anno 2002><001> SOCIETA DI PROVA NEGOZIO DI PRO...

Uscire Lettura Dati Memorizza Dati Lista Dati Altre Funzioni

Codice **CDE**   Descrizione **Ult. Numero Carico a Deposito**

Numero **20**  Descrizione

Fornitore ...

Targa ...

Data **00/00/0000**

Sigla

Cod-Ean **0**

Ricerca
☒ Codice
☐ Descrizione
☐ Fornitore
☐ Targa
☐ Numero
☐ Sigla

Apri Finestra x Ricerca Dati 

Ultima Data di Trasferimento POSTA RICEVUTA

Gestione Documenti Puntatori <WIN/NT ><Anno 2002><001> PROVARE NEGOZIO DI PROVA

Uscire Lettura Dati Memorizza Dati Lista Dati Altre Funzioni

Codice **PRC**  Descrizione **Ultima Data Di Trasferimento**

Numero Descrizione **Posta Ricevuta**

Fornitore ...

Targa ...

Data **1/01/2002** 01 Gennaio 2002

Sigla **DED**

Cod-Ean **0**

Ricerca
☒ Codice
☐ Descrizione
☐ Fornitore
☐ Targa
☐ Numero
☐ Sigla

Sigla Tipo Documento (PRC=DEP NEG) 

FINE INCISO -----

Scambio Merce										<WIN/NT ><Anno 2002><001> PROVARE										NEGOZIO DI PROVA																																																											
Uscire										Lettura Dati										Memorizza Dati										Lista Dati										Altre Funzioni																																							
<input type="button" value="Esc"/> <input type="button" value="F1"/> <input type="button" value="F2"/> <input type="button" value="F3"/> <input type="button" value="F4"/> <input type="button" value="F5"/> <input type="button" value="F6"/> <input type="button" value="F7"/> <input type="button" value="F8"/> <input type="button" value="F9"/> <input type="button" value="F10"/> <input type="button" value="F11"/> <input type="button" value="F12"/>										<input type="button" value="F13"/> <input type="button" value="F14"/> <input type="button" value="F15"/> <input type="button" value="F16"/> <input type="button" value="F17"/> <input type="button" value="F18"/> <input type="button" value="F19"/> <input type="button" value="F20"/> <input type="button" value="F21"/> <input type="button" value="F22"/> <input type="button" value="F23"/> <input type="button" value="F24"/>										<input type="button" value="F25"/> <input type="button" value="F26"/> <input type="button" value="F27"/> <input type="button" value="F28"/> <input type="button" value="F29"/> <input type="button" value="F30"/> <input type="button" value="F31"/> <input type="button" value="F32"/> <input type="button" value="F33"/> <input type="button" value="F34"/> <input type="button" value="F35"/> <input type="button" value="F36"/>																																																											
Intesta										Corpo										Stampa										Valore										Filtro																																							
N.Documento										Ubicazione										Negozio										Valuta										In Data										Alle Ore																													
2										SDE										002										€										Euro										9/01/2021										09 Gennaio 2021										13.56									
Cod. Operatore										Provvigione										Aggiornato										Archiviato																																																	
										0,00																																																																					
Riferimento										Trasmissione																																																																					
Causale										Tipo																																																																					
SD										Scarico Da Deposito										N										Normale																																																	
Deposito										Tipo Prezzo										Importo Aggiuntivo										Tipo Listino																																																	
2										U										Ult.Pr.Acqisto																																																											

Tipo <input type="text" value="N"/> Normale		Importo Aggiuntivo <input type="text" value="1,00"/>		Tipo Listino <input type="text"/>
Tipo Prezzo <input type="text" value="+"/> (Ul.Acq.) + (Imp.Agg.)				

[illegible]

10) Alcune Annotazioni:

10a) Leggere col lettore il codice a barre del prodotto

10b) Digitare una parte del codice



Il software non trovando l'articolo PROV apre una finestra dove mette l'operatore ad una scelta:

ARTICOLO ricerca nell'archivio degli articoli in ordine di codice articolo e scarica l'articolo senza tener presente del colore e taglia.

Ricerca Articoli Di Magazzino <WIN/NT> ><Anno 2002><001> SOCIETA DI PROVA						NEGOZIO DI PROVA
Dati		Filtro				
<input checked="" type="radio"/> Codice Articolo	<input type="radio"/> Bar-Code	<input type="radio"/> Cod.Alternativo	<input type="radio"/> Figura Catalogo	<input type="radio"/> Descrizione	<input type="radio"/> Unità Di Misura	<input type="radio"/> Gruppo Merceologico
<input type="radio"/> Reparto	<input type="radio"/> Stagione	<input type="radio"/> Codice Iva	<input type="radio"/> Matricole	<input type="radio"/> Fornitore	<input type="radio"/> Tipo	<input type="radio"/> Listino
<input type="radio"/> D.Creazione	<input type="radio"/> Flag	<input type="radio"/> Flag Taglie	<input type="radio"/> Autore	<input type="radio"/> Editore	<input type="checkbox"/> Ord.Clienti	<input type="checkbox"/> Ord.Fornitori
<input type="checkbox"/> Sconto	<input type="checkbox"/> Foto	<input type="checkbox"/> Scadenze	<input type="checkbox"/> Note	<input type="checkbox"/> Conversione	<input type="checkbox"/> Promozione	<input type="checkbox"/> Disponibilità
Codice Articolo	Descrizione	Esistenza	Listino 1	Listino 2		
02	PROVA	ARTICOLO DI PROVA	-30,0000	130,000000	163.870,6320	
03	PROVA1	ARTICOLO DI PROVA1	-11,0000	2,000000	0,0000	
04	PROVA2	ARTICOLO DI PROVA	0,0000	270,000000	332.170,2000	

DESCRIZIONE ricerca nell'archivio degli articoli in ordine di descrizione articolo e scarica l'articolo senza tener presente del colore e taglia.

Ricerca Articoli Di Magazzino <WIN/NT> ><Anno 2002><001> SOCIETA DI PROVA						NEGOZIO DI PROVA
Dati		Filtro				
<input type="radio"/> Codice Articolo	<input type="radio"/> Bar-Code	<input type="radio"/> Cod.Alternativo	<input type="radio"/> Figura Catalogo	<input checked="" type="radio"/> Descrizione	<input type="radio"/> Unità Di Misura	<input type="radio"/> Gruppo Merceologico
<input type="radio"/> Reparto	<input type="radio"/> Stagione	<input type="radio"/> Codice Iva	<input type="radio"/> Matricole	<input type="radio"/> Fornitore	<input type="radio"/> Tipo	<input type="radio"/> Listino
<input type="radio"/> D.Creazione	<input type="radio"/> Flag	<input type="radio"/> Flag Taglie	<input type="radio"/> Autore	<input type="radio"/> Editore	<input type="checkbox"/> Ord.Clienti	<input type="checkbox"/> Ord.Fornitori
<input type="checkbox"/> Sconto	<input type="checkbox"/> Foto	<input type="checkbox"/> Scadenze	<input type="checkbox"/> Note	<input type="checkbox"/> Conversione	<input type="checkbox"/> Promozione	<input type="checkbox"/> Disponibilità
Codice Articolo	Descrizione	Esistenza	Listino 1	Listino 2		
02	GDA110006	Passamuro tagliafiamma per 100	0,0000	326,612722	0,0000	
03	GDA101006	Passamuro tagliafiamma per 160	0,0000	289,495091	0,0000	
04	GDA102006	Passamuro tagliafiamma per 250	0,0000	289,495091	0,0000	
05	GDA104006	Passamuro tagliafiamma per 400	0,0000	289,495091	0,0000	
06	GDA105006	Passamuro tagliafiamma per 500	0,0000	326,612722	0,0000	
07	GDA106006	Passamuro tagliafiamma per 630	0,0000	326,612722	0,0000	
08	GDA108006	Passamuro tagliafiamma per 800	0,0000	326,612722	0,0000	

TAGLIE ricerca nell'archivio degli articoli colore taglie in ordine di codice articolo colore e taglia e scarica nel seguente ordine

Ricerca Articoli Con Taglie <WIN/NT ><Anno 2002><001> SOCIETA DI PROVA **NEGOZIO DI PROVA**

Codice: Colore: Taglia:
 Codice Ean: Data Creazione: Produzione:
 Code39:

Ricerca:
☒ Articolo ☐ Colore ☐ Disponibilità
☐ Taglia ☐ Cod-Ean ☐ Ord.Clienti
☐ Creazione ☐ Produzione ☐ Ord.Fornitori
☐ Tutto ☐ Code39

	Codice Articolo	Col.	Tagl	Descrizione Articolo	Esistenza	Listino 1
02	PROVA	GIAL	36	ARTICOLO DI PROVA	0,0000	130,000000
03	PROVA	GIAL	48	ARTICOLO DI PROVA	0,0000	130,000000
04	PROVA	GIAL	50	ARTICOLO DI PROVA	0,0000	130,000000
05	PROVA	GIAL	52	ARTICOLO DI PROVA	0,0000	130,000000
06	PROVA	GIAL	54	ARTICOLO DI PROVA	0,0000	130,000000
07	PROVA	GIAL	56	ARTICOLO DI PROVA	0,0000	130,000000
08	PROVA	ROSS	36	ARTICOLO DI PROVA	0,0000	130,000000

CODE39 ricerca nell'archivio degli articoli colore taglie in ordine del tipo bar-code (code39) e scarica l'articolo per codice colore e taglia.

Ricerca Articoli Con Taglie <WIN/NT ><Anno 2002><001> SOCIETA DI PROVA **NEGOZIO DI PROVA**

Codice: Colore: Taglia:
 Codice Ean: Data Creazione: Produzione:
 Code39:

Ricerca:
☐ Articolo ☐ Colore ☐ Disponibilità
☐ Taglia ☐ Cod-Ean ☐ Ord.Clienti
☐ Creazione ☐ Produzione ☐ Ord.Fornitori
☐ Tutto ☒ Code39

	Codice Articolo	Col.	Tagl	Descrizione Articolo	Esistenza	Listino 1

PLU ricerca nell'archivio dei plu (archivio ove viene associato al codice articolo un bottone a video touch-screen) qui scarica l'articolo senza tener presente del colore e taglia.

Ricerca Articoli x Reparti <WIN/NT ><Anno 2002><001> SOCIETA DI PROVA **NEGOZIO DI PROVA**

Reparti:
 Attrezzatu
 LAVORO
 Gruppo Di
 Caffè
 Caffè Aggi
 Sigarette
 Ricariche

Plu Del Reparto Sigarette

						NUCLEO
						NUCLEO

GRUPPO ricerca l'articolo per gruppi merceologici qui scarica l'articolo senza tener presente del colore e taglia.

Ricerca Articoli x Gruppi Mer <WIN/NT ><Anno 2002><001> SOCIETA DI PROVA **NEGOZIO DI PROVA**

Gruppo Merceologico: ... SottoGruppo Merceologico: ... Fornitore: ...

Ricerca: ☒ Gruppo ☐ Fornitore

	Codice Articolo	Descrizione	Esistenza	Listino 1	Listino 2
02	.0000000000000000	.0000000000000000E0	0,0000	5,000000	0,0000
03	3,2500000000000000	BANDELLA SOSP.ASOLATA L=3000	0,0000	7.248,691920	0,0000
04	1,5860000000000000	BIRRA	0,0000	3.936,832000	0,0000
05	1,5850000000000000	CAFFE	0,0000	3.936,832000	0,0000
06	1,1040000000000000	DISCHETTI è FACILE	0,0000	36.907,800000	0,0000

BOTTONI ricerca nell'archivio dei bottoni (archivio ove viene associato al codice articolo un bottone parlante in una lista) qui scarica l'articolo senza tener presente del colore e taglia.

Ricerca Articoli x Gruppi Mer <WIN/NT ><Anno 2002><001> SOCI...

Gruppo Merc.: ... SottoGruppo Merc.: ... Fornitore: ...

Ricerca: ☐ Gruppo ☐ Fornitore ☒ Codice

ARTICOLO DI PROVA
ARTICOLO DI PROVA1
ARTICOLO DI PROVA

INS-ART da all'operatore la possibilità di inserire un articolo nuovo.

Gestione Articoli Magazzino <WIN/NT ><Anno 2002><001> SOCIETA DI PROVA **NEGOZIO DI PROVA**

Uscire Lettura Dati Memorizza Dati Lista Dati Altre Funzioni

Anagrafica **Dati** Scadenze Progressivi Filtro

Codice: **ARTICOLO DI PROVA**

Descrizione: **ARTICOLO DI PROVA**

Codice Ean: 0000000000123

Descrizione Aggiuntiva:

Codice Alternativo: A23

Posizione Scaffale:

Codice Figura:

Posizione Deposito:

Unità Di Misura: PZ ... PEZZI

Unità Di Vendita: PZ ... PEZZI

Gruppo Merceologico: REP ...

Sotto Gruppo Merceologico: 09 ... Bevande

Codice Reparto: 9 ... Bevande

Codice Fornitore: 2 ... FORNITORE DI PROVA2

Codice Iva: 20 ... IVA 20%

Tipo Listini Omogenei:

Codice Stagione:

Codice Matricole: PRFR ... PRODOTTI FRESCHI LOTTI

Confezione: 1,0000

Cartoni: 0,0000

Bancali: 0,0000

Conversione: 0,5000

Peso: 0,0000

% Sconto: 0,00

% Prov.: 0,00

Attivo: A ... Attivato

Iva Ecr: 1

Battuta Ecr: 0 ... No (+) disabilitato

Descrizione Ecr: ARTICOLO DI PROVA

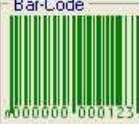
Bar-Code: 

Apri Finestra x Ricerca Dati

Uscire OK

10c) Cliccando col tasto sinistro del mouse sul bottone numerico ad estrema sinistra del video (es. bottone **03** 1° freccia dall'alto verso il basso) si apre una finestra nella quale si può cercare l'Articolo (1° freccia in basso) – Inserimento Articolo (2° freccia in basso) – Cercare l'articolo per colore e taglia (3° freccia in basso)

The screenshot shows the 'Scambio Merci' software window. The title bar indicates '<WIN/NT ><Anno 2002><001> SOCIETA DI PROVA' and 'NEGOZIO DI PROVA'. The menu bar includes 'Uscire', 'Lettura Dati', 'Memorizza Dati', 'Lista Dati', and 'Altre Funzioni'. Below the menu bar is a toolbar with various icons. The main area has tabs for 'Intesta', 'Corpo', 'Valore', and 'Filtro'. The 'Filtro' tab is active, showing fields for 'N. Documento' (01), 'Ubi' (SDE), 'Dep' (003), 'Valuta' (€), 'In Data' (08/04/2008), and 'Alle Ore' (19.50). A table with columns 'Reg.', 'Codice Articolo', 'Col.', 'Tag', 'Descrizione', 'Um', 'Uv', 'O', 'Quantità', and 'Pro' is visible. The first row shows '02', '1 PROVA', and 'ARTICOLO DI PROVA' with a quantity of '1.0000'. A dropdown menu is open over the 'Codice Articolo' column, showing options: 'Codice Articolo', 'Inserimento Codice Articolo', 'Codice Articolo Taglie Col.', 'Codice Colore', and 'Codice Taglia'. Red arrows point to the button '03' in the top left, the dropdown menu, and the 'Inserimento Codice Articolo' option.

11) Cliccare sul tasto Evasione Documento si possono selezionare i documenti di acquisto o preventivi da dove prelevare gli articoli da inserire il documento di scambio merce

The screenshot shows the 'Scambio Merce' software window. The title bar indicates '<WIN/NT ><Anno 2002><001> PROVARE' and 'NEGOZIO DI PROVA'. The menu bar includes 'Uscire', 'Memorizza Dati', and 'Altre Funzioni'. Below the menu bar is a toolbar with various icons. The main area has a section titled 'Dati Dal Docum. Di Carico' with fields for 'Documento' (SDE 002, 000001), 'Ubi' (FTA), 'Sigla Alf.', 'N. Documento' (1), and a checkbox for 'Quantità'. There is also a 'Carico' section with radio buttons for 'Doc. Acquisto' (selected) and 'Preventivo'. Below this is a large table with columns 'Reg.', 'Codice Articolo', 'Col.', 'Tag', 'Descrizione', 'QTA Da Evadere', 'Quantità', and 'QT'. The table is currently empty. At the bottom, there is a 'Ricerca Dati' field and a search icon.

12) Cliccare sul tasto VALORE per Valorizzare il documento (calcolo completo di tutto il documento)

Scambio Merci <WIN/NT ><Anno 2002><001> SOCIETA DI PROVA **NEGOZIO DI PROVA**

Uscire Lettura Dati Memorizza Dati Lista Dati Altre Funzioni

Intesta **Corpo** **Valore** Filtro

N Documento: 51 Ubi: 0000 Dep: 0000 Valuta: € Euro In Data: 08/04/2008 08 Aprile 2008 Alle Ore: 19.50

Totale Importo	10,00			
Non Imponibile	0,00	Imponibile	10,00	Imposta 2,00
Prov. Operatore	0,00	Quantità	1,0000	

Imponibile	Aliquota	Imposta	Es	Non Imponibile
10,00	20,00	2,00		

Valorizza (Totali)

Ricerca Dati

€ 12,00

PER LE ALTRE FUNZIONI TENER PRESENTE I DOCUMENTI DI SCARICO O CARICO