



Software P. Shop WIN NT FPA FPR

FPA = Fatturazione Elettronica Pubblica Amministrazione

FPR = Fatturazione Elettronica Privati

Controllo file xml tramite il controllore dell'agenzia delle entrate vedi le istruzioni sottostante.

Vecchia Funzione:

**Il Software entra nel sito dell'agenzia delle entrate controlli errori:
Cliccare Sulla Scritta Controlla la Fattura PA indicato dalla freccia rossa**



Cliccare Sul bottone Sfoglia indicato dalla freccia rossa (per andare a selezione il file da controllare).

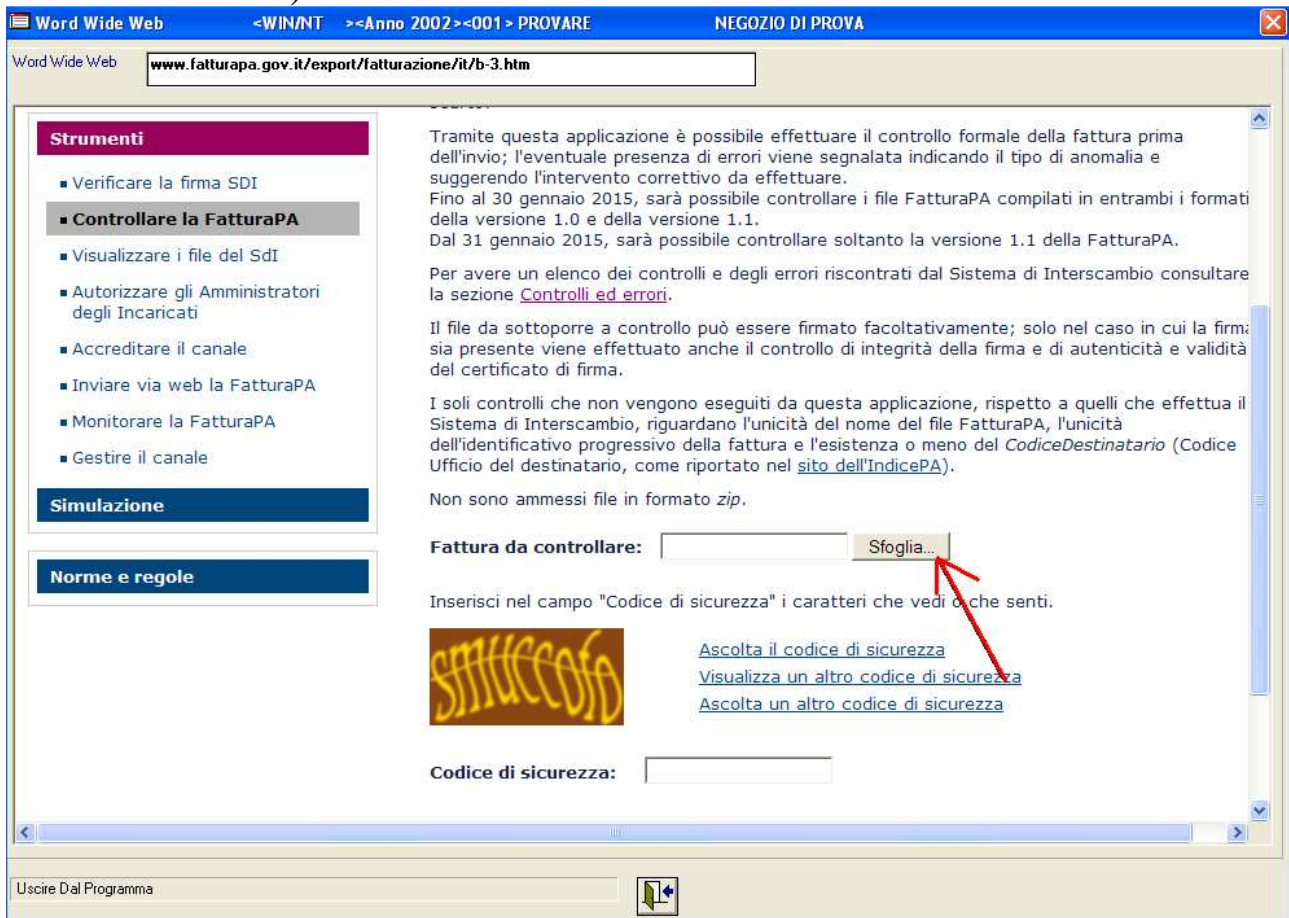

Cartella C:\PSHOPW\001\WRD

Selezionare il file da controllare e cliccare sul bottone Apri

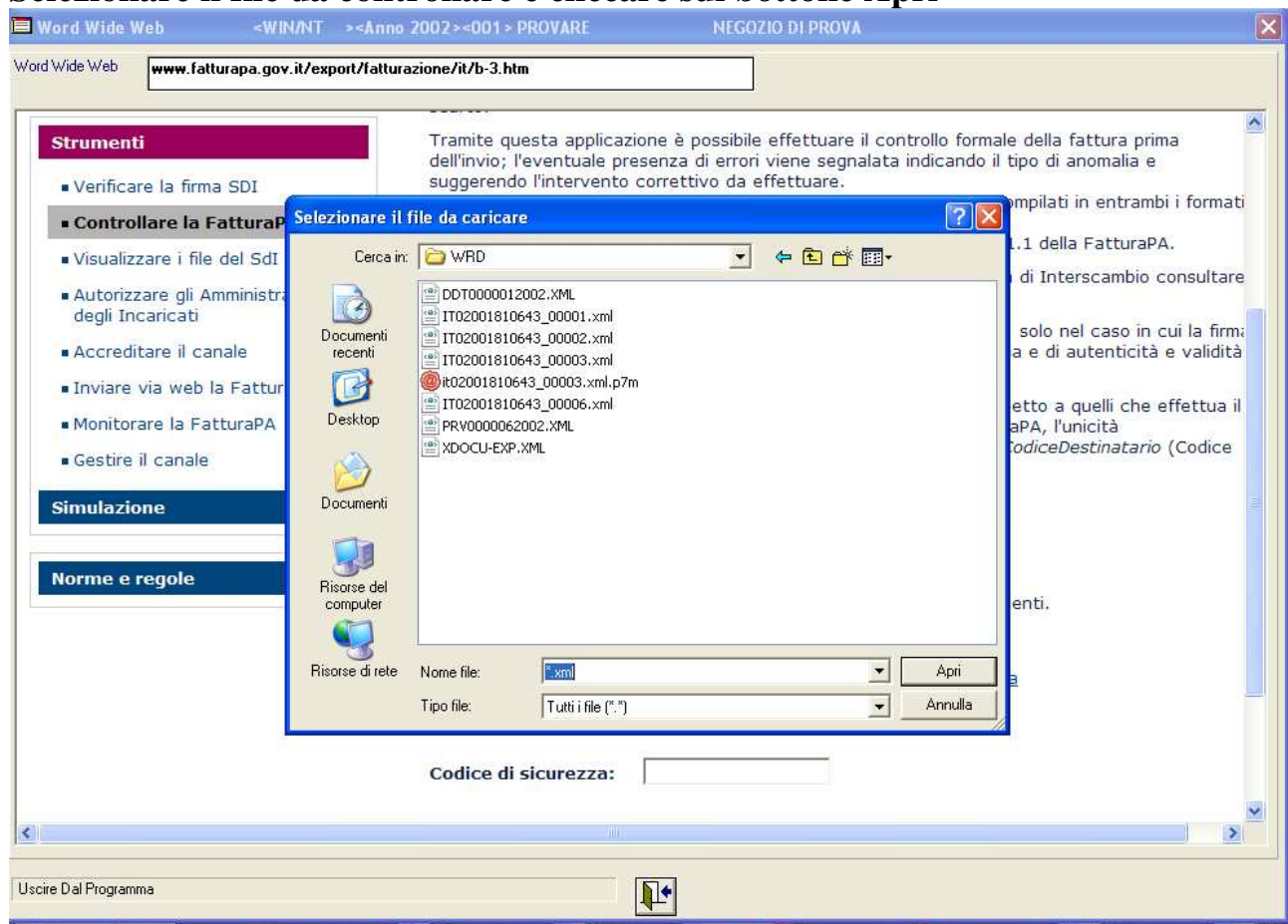

Una volta selezionato il file della fattura elettronica, digitare il codice di controllo e poi cliccare sul bottone Controlla

Word Wide Web <WIN/NT ><Anno 2002><001> PROVARE NEGOZIO DI PROVA

Word Wide Web www.fatturapa.gov.it/export/fatturazione/it/b-3.htm

degli Incaricati

- Accreditare il canale
- Inviare via web la FatturaPA
- Monitorare la FatturaPA
- Gestire il canale

Simulazione

Norme e regole

Il file da sottoporre a controllo può essere firmato facoltativamente; solo nel caso in cui la firma sia presente viene effettuato anche il controllo di integrità della firma e di autenticità e validità del certificato di firma.

I soli controlli che non vengono eseguiti da questa applicazione, rispetto a quelli che effettua il Sistema di Interscambio, riguardano l'unicità del nome del file FatturaPA, l'unicità dell'identificativo progressivo della fattura e l'esistenza o meno del *CodiceDestinatario* (Codice Ufficio del destinatario, come riportato nel [sito dell'IndicePA](#)).

Non sono ammessi file in formato zip.

Fattura da controllare: C:\Documents and Settings Sfoglia...

Inserisci nel campo "Codice di sicurezza" i caratteri che vedi o che senti.



[Ascolta il codice di sicurezza](#)
[Visualizza un altro codice di sicurezza](#)
[Ascolta un altro codice di sicurezza](#)

Codice di sicurezza:

Controlla



[Privacy](#) | [Accessibilità](#) | [Link utili](#) | [Copyright](#)

Uscire Dal Programma

Se l'esito del controllo è corretto si può firmare il file ed inviarlo al SISTEMA di INTERSCAMBIO.

Word Wide Web <WIN/NT ><Anno 2002><001> PROVARE NEGOZIO DI PROVA

Word Wide Web www.fatturapa.gov.it/export/fatturazione/it/b-3.htm

 Home | Chi siamo | Mappa | Contatti | F.A.Q. | Assistenza | 

Fatturazione Elettronica verso la Pubblica Amministrazione
Sistema di Interscambio 

La FatturaPA
Il Sistema di Interscambio
Come fare

Ti trovi in: [Home](#) - [Strumenti](#) - [Controllare la FatturaPA](#) - Esito del controllo

Esito del controllo

[Controlla altro file](#)

 Il file **IT01373210622_00114.xml** e' corretto.

Strumenti

- Verificare la firma SDI
- **Controllare la FatturaPA**
- Visualizzare i file del SdI
- Autorizzare gli Amministratori degli Incaricati
- Accreditare il canale
- Inviare via web la FatturaPA
- Monitorare la FatturaPA
- Gestire il canale

Uscire Dal Programma 

New Funzione Agenzia Delle Entrate:

(FPA/FPR) Da Fattura Immediat <WIN/NT> <Anno 2002> <001> Società Di Prova

Ubi: **FTN** Controllo Fattura Elettronica: **000001** Cliente: **CLIENTE DI PROVA**

(DdT) Della Società: **1** (DdT) Dell'Anno: **2002** Drive Su Cui Viene Creato il File xml: **C:**

Dal File: **C:\PSHOPW\001\WRD\XDOCU-EXP.XML** Al File: **C:\PSHOPW\001\WRD\FTN0000012002.XML**

Dati In xls txt:
☐ Prezzi Listino

Filtri Di Creazione:
☐ File Excel
☐ File Ascii
☒ File Xml (FE Enti)
☐ File Xml (FE Privati)
☐ File Xml (FE Semplif)
☐ File Invoice

Formato Data:
☒ (gg/mm/aaaa)
☐ (ggmmaaaa)

Formato Numerici:
☒ Senza Gli Zeri (1)
☐ Con Gli Zeri (000001)

Formato Prezzi:
☒ 2 Decimali Si Virgola
☐ 4 Decimali Si Virgola
☐ 6 Decimali Si Virgola
☐ Intero
☐ 2 Decimali No Virgola
☐ 4 Decimali No Virgola
☐ 6 Decimali No Virgola

Allega File Pdf:

Uscire **OK**

Word Wide Web <WIN/NT> <Anno 2002> <001> Società Di Prova

Word Wide Web <https://ivaservizi.agenziaentrate.gov.it/portale/>

Fatture e Corrispettivi

Info Dal 6 giugno e fino al 20 giugno 2022, accedendo alla propria area riservata, è possibile presentare l'istanza per richiedere i **contributi a fondo perduto** destinati ai soggetti che operano rispettivamente nel **settore della "ristorazione collettiva"** e nel **settore delle "discoteche e sale da ballo"**. Per maggiori informazioni consultare l'area tematica dei contributi a fondo perduto.

Codice fiscale / Codice Entratel:

Password: Codice PIN:

☐ Ricorda Codice fiscale / Codice Entratel

New Funzione Verifica File XML:

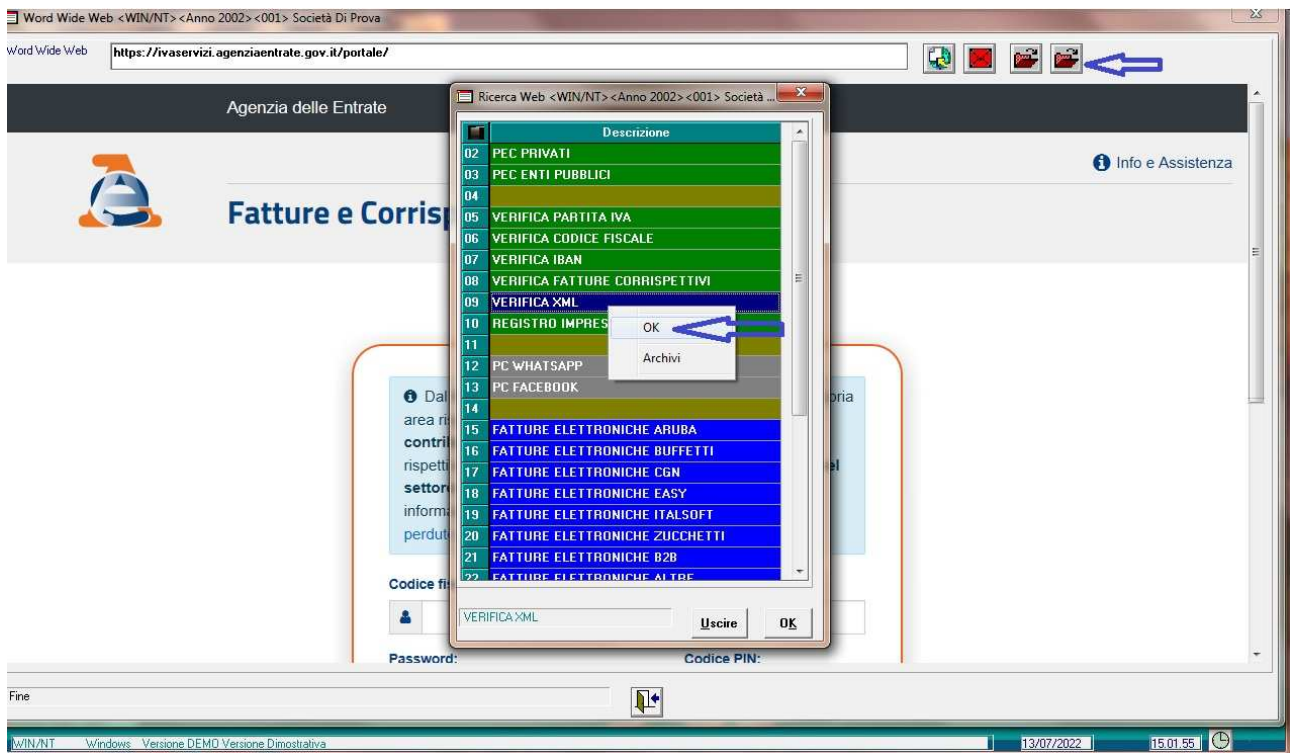

**Selezionare il file xml da verificare nella cartella
pshopw\001\wrd**

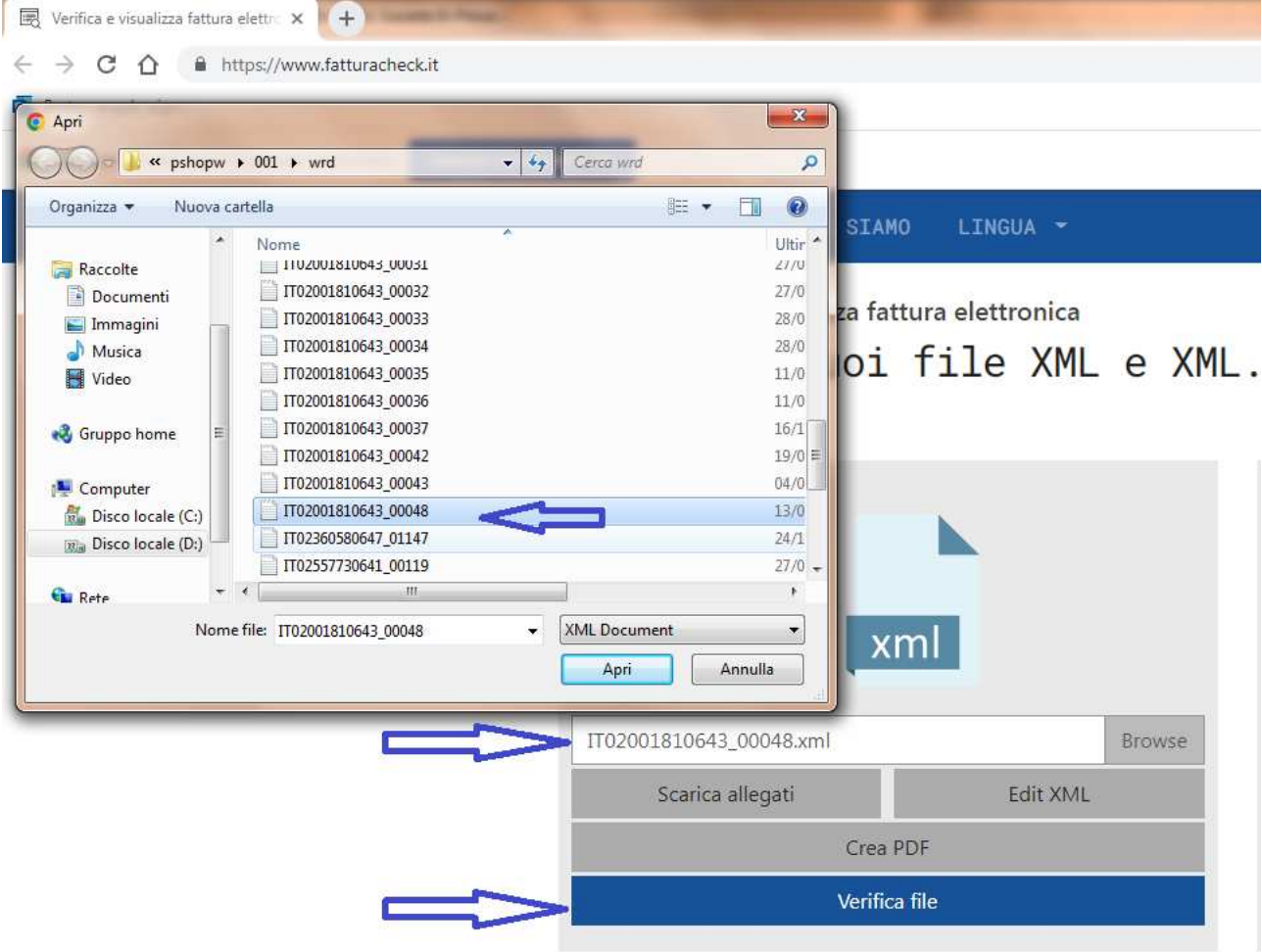

Verifica file xml (File valido)

Verifica file

IT02001810643_00048.xml

File valido

Cedente prestatore: **PROVARE M A V**

Cessionario committente: **CLIENTE DI PROVA PER PROVARE**

Numero: **000001/NDE/2022**

Data: **7/13/2022**

Tipo documento: **TD05**

Totale documento: **114.68 EUR**

Edit XML

Scarica allegati

Crea PDF

Crea Pdf (Crea un file pdf fattura di cortesia)

Cedente/prestatore (fornitore) Identificativo fiscale ai fini IVA: IT02001810643 Denominazione: PROVARE M A V Regime fiscale: RF01 ordinario Indirizzo: Via BO Comune: CIMITILE Provincia: NA Cap: 80030 Nazione: IT		Cessionario/committente (cliente) Codice fiscale: CLNPRV62T56F839X Denominazione: CLIENTE DI PROVA PER PROVARE Indirizzo: VIA BO Comune: POMIGLIANO D ARCO Provincia: NA Cap: 80038 Nazione: IT Pec: info@pec.it	
---	--	---	--

Tipologia documento	Art. 73	Numero documento	Data documento	Codice destinatario
TD05 nota di debito	SI	000001/NDE/2022	13-07-2022	Indicata PEC

Causale							
Vendita							

Cod. articolo	Descrizione	Quantità	Prezzo unitario	UM	Sconto o magg.	%IVA	Prezzo totale
	SSSSSSSSSSSS	10,00	10,00	PZ	-6.00%	22,00	94,005

RIEPILOGHI IVA E TOTALI							
esigibilità iva / riferimenti normativi		%IVA	Spese accessorie	Arr.	Totale imponibile		Totale imposta
l (esigibilità immediata)		22,00			94,00		20,68
Importo bollo		Sconto/Maggiorazione		Arr.	Totale documento		
		-6.00%			114,68		

Modalità pagamento	Dettagli		Scadenze	Importo
MP05 Bonifico	IBAN IT55K0542440162000042000291			114,68

Edit XML (visualizza tutto il file XML)

EDITORE XML Fattura Elettronica

IT02001810643_00048.xml

Cerca... ← →

```
1 <p:FatturaElettronica
2   xmlns:ds="http://www.w3.org/2000/09/xmldsig#"
3   xmlns:p="http://ivaservizi.agenziaentrate.gov.it/docs/xsd/fatture/v1.2"
4   xmlns:xsi="http://www.w3.org/2001/XMLSchema-instance" versione="FPR12"
5   xsi:schemaLocation="http://ivaservizi.agenziaentrate.gov.it/docs/xsd/fatture/v1.2 fatturaordinaria_v1.2.x
6 <FatturaElettronicaHeader>
7   <DatiTrasmissione>
8     <IdTrasmittente>
9       <IdPaese>IT</IdPaese>
10      <IdCodice>01879020517</IdCodice>
11    </IdTrasmittente>
12    <ProgressivoInvio>00048</ProgressivoInvio>
13    <FormatoTrasmissione>FPR12</FormatoTrasmissione>
14    <CodiceDestinatario>RTRTHRY</CodiceDestinatario>
15    <PECDestinatario>info@pec.it</PECDestinatario>
16  </DatiTrasmissione>
17  <CedentePrestatore>
18    <DatiAnagrafici>
19      <IdFiscaleIVA>
20        <IdPaese>IT</IdPaese>
21        <IdCodice>02001810643</IdCodice>
22      </IdFiscaleIVA>
23      <Anagrafica>
24        <Denominazione>PROVARE M A V</Denominazione>
25      </Anagrafica>
26      <RegimeFiscale>RF01</RegimeFiscale>
27  </CedentePrestatore>
```

Verifica file xml (File non valido)

IT03408431215_03018.xml

File non valido

Errori:

'Natura' valori accettati: N1, N2.1, N2.2, N3.1, N3.2, N3.3, N3.4, N3.5, N3.6, N4, N5, N6.1, N6.2, N6.3, N6.4, N6.5, N6.6, N6.7, N6.8, N6.9, N7

'Natura' valori accettati: N1, N2.1, N2.2, N3.1, N3.2, N3.3, N3.4, N3.5, N3.6, N4, N5, N6.1, N6.2, N6.3, N6.4, N6.5, N6.6, N6.7, N6.8, N6.9, N7