



CHEF & HO.RE.CA. 2026 COLLECTION

Giblor's
italian worklife specialist

Giblor's
italian work*life* specialist

Chef
Ho.Re.Ca.
2026

PROFESSIONALITÀ, PERSONALITÀ E **PASSIONE.**

Chiunque voglia eccellere nel proprio mestiere, non può prescindere da questi tre elementi, uniti alla cura per ogni minimo dettaglio e alla capacità di bilanciare alla perfezione tradizione e innovazione.

La divisa da lavoro è un modo estremamente potente e forse uno dei più immediati nel comunicare questi valori: esprime la nostra individualità, le nostre aspirazioni e persino il nostro stato d'animo. **Senza alcun dubbio, esprime la nostra professionalità.**

Ecco perché in GIBLOR'S ci impegniamo ogni giorno al massimo per creare capi unici, **capaci di rappresentare al meglio la tua personalità**, che ti diano la possibilità di esprimerti in ogni momento, senza mai rinunciare al comfort e alle performance altamente tecnologiche che alcune professioni richiedono.

Siamo al tuo fianco ogni giorno per aiutarti a dare il meglio di te, a fare di ogni sfida un'opportunità per crescere e migliorare, perché solo così potrai raggiungere i tuoi obiettivi. **GIBLOR'S è qui per te: per accompagnarti nel tuo percorso e per farti brillare, a modo tuo.**

Be yourself wear **GIBLOR'S**

PROFESSIONALISM, PERSONALITY AND **PASSION.**

Whoever wants to succeed in their job is not able to leave these three elements out of consideration, together with the attention to every smallest detail and the ability to perfectly combine tradition with innovation.

*The work uniform is a powerful way, perhaps the most immediate one, to communicate these values: it expresses our individuality, our ambitions and even our mood. **Without any doubt, it expresses our professionalism.***

*That's why, in GIBLOR'S, we work to the best every day to create unique garments, **able to better represent your personality** and that give you the chance to be yourself in every moment, without giving up high-tech performances and comfort, which some jobs require.*

*We are every day by your side to help you to do your best, from challenge to opportunity, to grow and improve, so you'll be able to reach your goals. **GIBLOR'S is here for you: to support you in your path and to make you shine, in your way.***



MASSIMO BOTTURA
Chef patron
Osteria Francescana e Casa Maria Luigia

Giacca **DANTE** della collezione **UNIQUE**
*DANTE jacket from **UNIQUE** collection*

- 6 ÷ 7 GIBLOR'S STYLE
- 8 ÷ 9 MAGAZZINO AUTOMATIZZATO
AUTOMATED WAREHOUSE

Chef Style

- 10 G' UNIQUE collection
- 20 G' ELEGANCE collection
- 42 G' GLAMOUR collection
- 82 G' EVERGREEN collection
- 124 GREMBIULI
APRONS
- 142 PANTALONI
PANTS

Ho.Re.Ca. & Service

- 168 G' ELEGANCE collection
- 198 G' GLAMOUR collection
- 226 G' EVERGREEN collection
- 264 COMPLETI E CAPISPALLA
SUITS AND JACKETS
- 280 GONNE E PANTALONI
SKIRTS AND PANTS
- 296 CAMICIE
SHIRTS AND BLOUSES
- 320 T-SHIRT, POLO E FELPE
T-SHIRTS, POLO SHIRTS AND SWEATSHIRTS
- 334 CAMICI E CASACCHE
COATS AND TUNICS

- 362 ÷ 391 ACCESSORI
ACCESSORIES

- 392 ÷ 401 TESSUTI, LAVAGGI E CONSIGLI TECNICI
FABRICS, WASHING SYMBOLS AND TECHNICAL ADVICE

- 402 ÷ 405 PUNTI VENDITA
SHOPS

- 406 ÷ 435 CALZATURE
SHOES

- 436 ÷ 453 SOMMARIO
SUMMARY







Giblor's Style



L'Arte dell'Innovazione nella moda professionale

Giblor's si distingue da sempre per i suoi capi unici, che fondono raffinatezza e audacia. Il nostro segreto? Un team creativo affiatato, interno all'azienda, che unisce diverse competenze sotto una visione comune, e la cui filosofia di lavoro si basa su una costante ricerca e sperimentazione.

Il nostro ufficio ricerca e sviluppo non si ferma mai e, in sinergia con progettazione e direzione commerciale, trae ispirazione ogni anno da molteplici fonti, siano esse fiere internazionali, eventi di alto profilo oppure tendenze del design mondiale, **creando collezioni all'avanguardia che rispondono alle esigenze più attuali del mercato.**

Ricerchiamo l'innovazione, ma manteniamo un'attitudine artigianale, sempre più apprezzata dai nostri clienti, che si rispecchia nella cura delle finiture e nell'attenzione ai dettagli. **I nostri capi sono il frutto della tradizione sartoriale italiana, reinterpretata in chiave moderna.** Ciò che ci rende unici è la capacità di combinare tendenze emergenti con performance elevate, creando capi che si adattano perfettamente alle esigenze dei vari ambiti professionali in cui operiamo.

Le nostre collezioni incarnano stile, funzionalità e valori etici, offrendo l'eccellenza dell'artigianalità italiana a un prezzo accessibile. **Lasciati conquistare dalla nostra visione innovativa della moda professionale.**



The Art of Innovation in professional fashion

Giblor's always stood out for his unique garments, that blend sophistication and audacity. Our secret? A close-knit creative team, internal within the company, which combines different skills under a common vision, and whose working philosophy is based on constant research and experimentation.

*Our R&D Department never stops and works in synergy with design and commercial management. Each year, it draws inspiration from multiple sources, be they international trade fairs, high-profile events or global design trends, **creating cutting-edge collections that respond to the current market trends.***

*We seek innovation, but we maintain it an artisanal attitude, increasingly appreciated by our customers, which is reflected in the care of finishes and attention to detail. **Our garments are the result of the Italian sartorial tradition, reinterpreted in a modern key.** What makes us unique is the ability to combine emerging trends with high performance, creating garments that are perfectly suited to the needs of the various professional fields in which we operate.*

*Our collections embody style, functionality and ethical values, offering the excellence of Italian craftsmanship at an affordable price. **Fall in love with our innovative vision of Professional fashion.***

Magazzino Automatizzato

Automated Warehouse



**Veloce.
Efficiente.
Innovativo.**

**Il futuro è ora: il nuovo
magazzino automatizzato
del Gruppo Rossini**

***Fast.
Efficient.
Innovative.***

***The future is now: the new
automated warehouse
of the Rossini Group***



Il Gruppo Rossini continua a investire nel futuro grazie al magazzino automatizzato di Seriate. Un investimento di 5 milioni di euro che segna l'inizio di una crescita straordinaria, con l'obiettivo di raggiungere i 100 milioni di fatturato entro il 2026. Grazie a 24 robot e 32.000 bins, il magazzino è in grado di operare 24 ore su 24, 7 giorni su 7, garantendo una velocità di evasione degli ordini senza precedenti, anche nei periodi di picco.

L'introduzione del sistema AutoStore ottimizza lo spazio, consentendo di stoccare fino a 5 volte di più rispetto ai tradizionali magazzini, riducendo i tempi di gestione e aumentando l'efficienza. Un miglioramento di cui beneficia non solo l'azienda, ma anche i dipendenti, a cui garantisce un ambiente di lavoro più sicuro e dinamico.

The Rossini Group takes a decisive step towards the future with its innovative automated warehouse in Seriate. A 5 million euros investment which marks the beginning of an extraordinary growth, with the aim of reaching 100 million in turnover by 2026. Thanks to 24 robots and 32,000 bins, the warehouse is able to operate 24 hours a day, 7 days a week, ensuring an unprecedented speed and order fulfillment, even during peak periods.

The introduction of the AutoStore system optimizes the space, allowing to store up to 5 times more than traditional warehouses, reducing the management times and increasing efficiency. Not only the company, but also the employees benefit from this improvement, which guarantees a safer and more dynamic working environment.

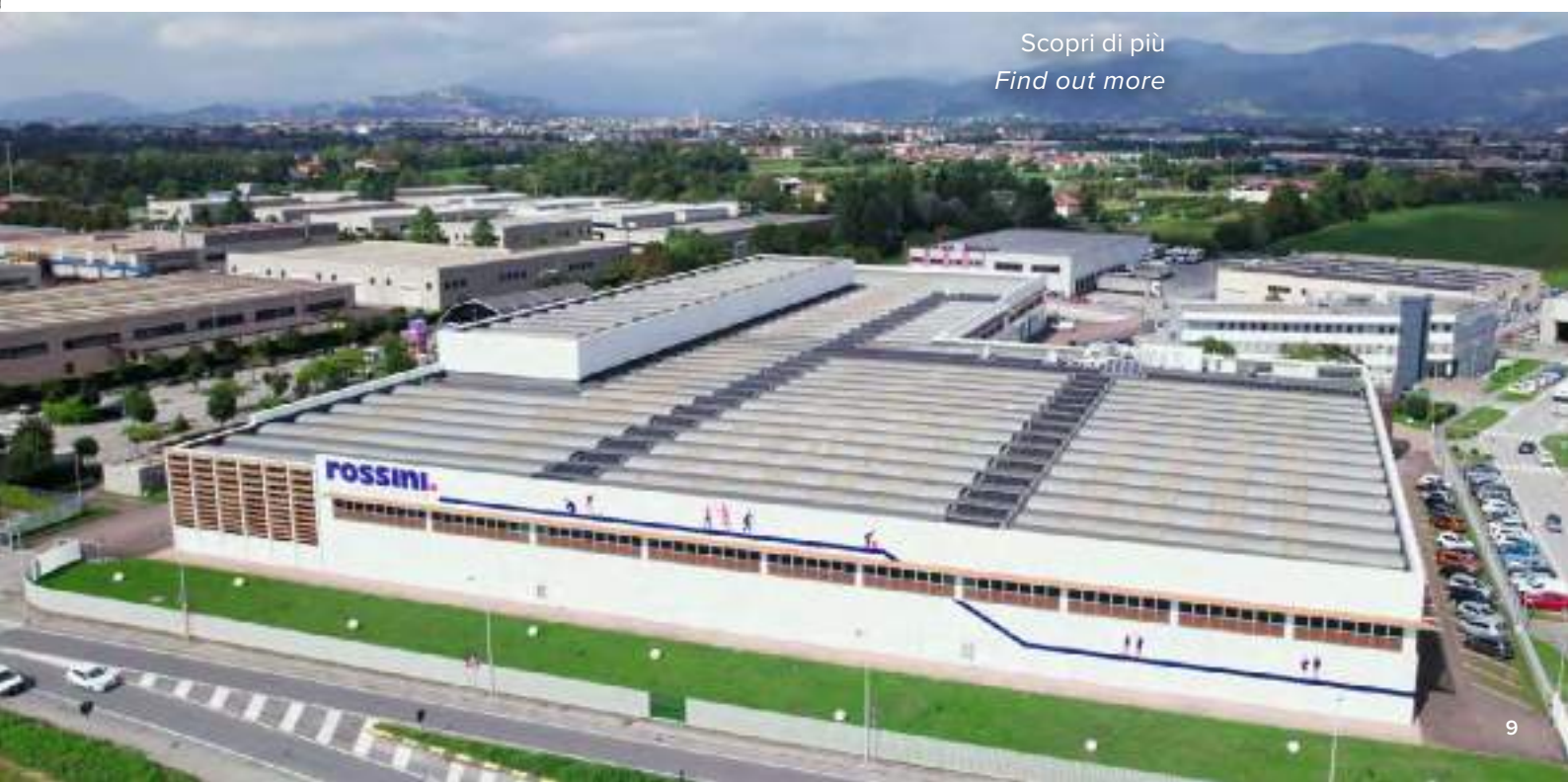

Scopri di più
Find out more



UNIQUE

COLLECTION

Chef
Style

Scopri la collezione Unique di Giblor's: un inno al bianco che reinventa il classico, grazie a uno stile poliedrico e affascinante.

Capi arricchiti da raffinati plissettati che ne esaltano la silhouette, o che presentano nuove forme valorizzate da dettagli come le ribattiture a due aghi: una collezione che unisce qualità, cura dei dettagli e l'**inconfondibile stile del design italiano**.

Pensata per i contesti più esclusivi, la giacca perfetta diventa un'**esplosione di eleganza**. Con un aspetto sartoriale di classe e un design intramontabile, ogni dettaglio è pensato per garantire uno stile inconfondibile, mentre la selezione di tessuti di alta qualità consente le migliori performance in termini di comfort e vestibilità.

Discover Giblor's Unique collection: an anthem to white that reinvents the classic, thanks to a versatile and charming style.

Garments enriched with refined pleats that exalt the silhouette, or which present new shapes enhanced by details such as double-needle stitching: a collection that blends quality, meticulous detailing, and the unmistakable flair of Italian design.

*Designed for the most exclusive contexts, the perfect jacket becomes **an explosion of elegance**. With a classy tailoring and a timeless design, every detail is designed to guarantee an unmistakable style, while the selection of high-quality fabrics allows for the best performance in terms of comfort and fit.*

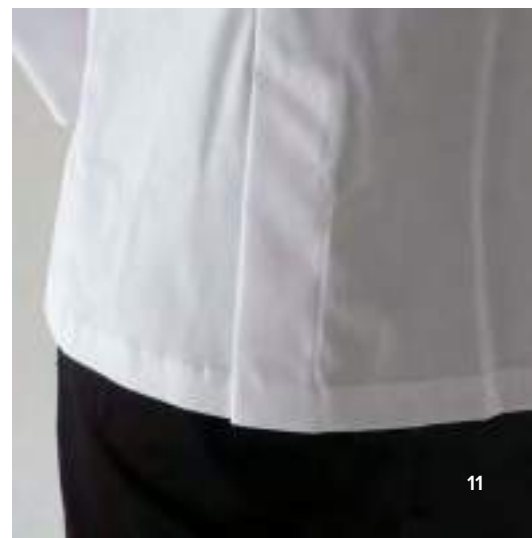



Giacche bottoni a pressione
Press stud fastening jackets

SAMUELE

Art. K8G00734
D21 Beige / Beige

Dettagli / Details

- Abbottonatura nascosta con automatici
 - 3 automatici a vista
 - Taschino sul petto
- Taschino portapenne sulla manica
 - Polsini con automatico a vista
 - Asola nel collo per inserire il laccio del grembiule
 - 2 spacchetti dietro
- *Concealed buttoning with press studs*
 - 3 visible press studs
 - Breast pocket
 - Pen pocket on sleeve
 - Visible press stud on the cuffs
 - Eyelet to insert the apron halter
 - 2 rear vents

Taglie / Sizes
S ÷ 4XL

SLIM FIT

Tessuto / Fabric
100% lino / linen
150 g / m²

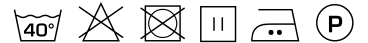

D21 Beige
Beige





DANTE

Art. K8G00514
C01 Bianco / White

Dettagli / Details

- Abbottonatura con bottoni cuciti a mano
 - Asola a goccia
 - Taschino portapenne sulla manica
 - 2 spacchetti dietro
 - Tessuto piqué, no stiro
- *Buttoning with hand-made buttons*
 - *Teardrop buttonhole*
 - *Pen pocket on sleeve*
 - *2 rear vents*
- *Piqué fabric, no iron*

Taglie / Sizes

S ÷ 5XL

SLIM FIT

Tessuto / Fabric

100% cotone / cotton
145 g / m²

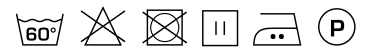

C01 Bianco
White

UNIQUE
COLLECTION



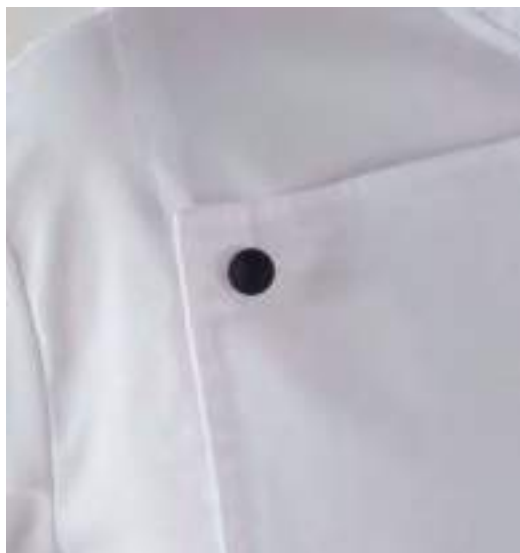

Giacche bottoni a pressione in tessuto
Fabric covered press stud jackets

RICCARDO

Art. K8G00515
C01 Bianco / White

Dettagli / Details

- Abbottonatura con bottoni a pressione in tessuto, di cui il primo in tessuto nero intercambiabile
- Taschino sul petto
- Taschino portapenne sulla manica
- Polsini con automatici in tessuto intercambiabili
- 2 spacchetti dietro
- Inclusi nella confezione 2 set di bottoni intercambiabili (uno in tessuto bianco ed uno in Swarovski)
- Buttoning with fabric press studs, the first one made of black fabric and interchangeable
- Breast pocket
- Pen pocket on sleeve
- Cuffs with interchangeable fabric press studs
- 2 rear vents
- 2 set of interchangeable press studs are included in the package (one of white fabric and one of Swarovski)

Taglie / Sizes

S ÷ 4XL

SLIM FIT

Tessuto / Fabric

48% lyocell / lyocell
48% poliestere / polyester
4% elastofine / elastofine
185 g / m²



C01 Bianco
White

UNIQUE
COLLECTION





UNIQUE
COLLECTION



Giacche bottoni a pressione in tessuto
Fabric covered press stud jackets

SOFIA

Art. K8G00516

C01 Bianco / White

Dettagli / Details

- Abbottonatura con bottoni a pressione in tessuto, di cui il primo in Swarovski intercambiabile
- Taschino sul petto
- Taschino portapenne sulla manica
- Polsini con automatici in Swarovski intercambiabili
- 2 spacchetti dietro
- Inclusi nella confezione 2 set di bottoni intercambiabili (uno in tessuto bianco ed uno in tessuto nero)
- Buttoning with fabric press studs, the first one made of Swarovski and interchangeable
- Breast pocket
- Pen pocket on sleeve
- Cuffs with interchangeable Swarovski press studs
- 2 rear vents
- 2 set of interchangeable press studs are included in the package (one of white fabric and one of black fabric)

Taglie / Sizes

XS ÷ 3XL

SLIM FIT

Tessuto / Fabric

48% lyocell / lyocell
48% poliestere / polyester
4% elastofine / elastofine
185 g / m²

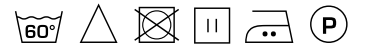

C01 Bianco
White





UNIQUE
COLLECTION



Giacche bottoni a pressione
Press stud fastening jackets

CESARE

Art. K8G00517
C01 Bianco / White

Dettagli / Details

- Abbottonatura con bottoni a pressione nascosti di cui il primo in madreperla ed intercambiabile
 - Taschino sul petto
 - Taschino portapenne sulla manica
 - Polsini con automatici in madreperla intercambiabili
 - 2 spacchetti dietro
 - Incluso nella confezione un set di bottoni in smalto nero intercambiabili
- *Concealed buttoning with press studs, the first one made of mother-of-pearl and interchangeable*
- *Breast pocket*
 - *Pen pocket on sleeve*
 - *Cuffs with interchangeable mother-of-pearl press studs*
 - *2 rear vents*
 - *A set of interchangeable black enamelled press studs is included in the package*

Taglie / Sizes
S ÷ 4XL

SLIM FIT

Tessuto / Fabric

48% lyocell / lyocell
48% poliestere / polyester
4% elastofine / elastofine
185 g / m²

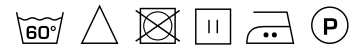

C01 Bianco
White

Giblor's
italian work/life specialist



Elegance

COLLECTION

Chef
Style

Entra nel meraviglioso mondo di Elegance, dove ogni capo si distingue per il design sofisticato che cattura l'attenzione.

Le linee armoniose e le geometrie audaci si intrecciano in un abbraccio di tonalità monocolore, esaltando uno stile ricco di personalità e carattere.

Scopri l'essenza di Elegance, dove ogni dettaglio racconta una storia unica.

Enter the wonderful world of Elegance, where every garment stands out for its sophisticated design that captures attention.

Harmonious lines and bold geometries intertwined with monochrome, highlighting a style rich in personality and character.

Discover the essence of Elegance, where every detail tells a unique story.





EMANUEL
K8G00730
p. 25

EMANUEL

Art. K8G00730
C01 Bianco / White

Art. K8G00731
U32 Nero / Black



C01 Bianco
White



U32 Nero
Black

Dettagli / Details

- Abbottonatura nascosta con automatici
 - 3 automatici a vista
 - Taschino sul petto
 - Taschino portapenne sulla manica
 - Inserti in rete
 - 2 spacchetti dietro
- Concealed buttoning with press studs
- 3 visible press studs
 - Breast pocket
 - Pen pocket on sleeve
 - Mesh fabric panels
 - 2 rear vents

Taglie / Sizes
S ÷ 5XL

SLIM FIT

Tessuto / Fabric

48% lyocell / lyocell
48% poliestere / polyester
4% elastofine / elastofine
185 g / m²



C01 Bianco / White

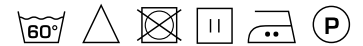

U32 Nero / Black

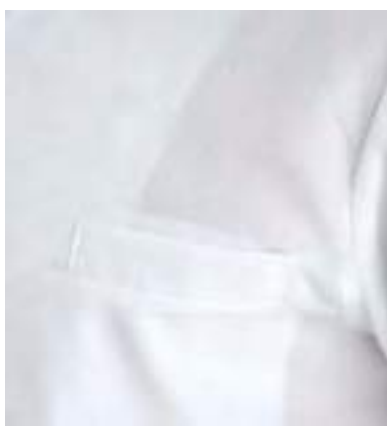

ASCANIO

Art. K8G00703

C01 Bianco / White

U32 Nero / Black

Dettagli / Details

- Abbottonatura nascosta con automatici
- Taschino sul petto
- Taschino portapenne sulla manica
- Polsini con automatico a vista
- Asola nel collo per inserire il laccio del grembiule
- 2 spacchetti dietro

- *Concealed buttoning with press studs*
- *Breast pocket*
- *Pen pocket on sleeve*
- *Visible press stud on the cuffs*
- *Eyelet to insert the apron halter*
- *2 rear vents*

Taglie / Sizes

S ÷ 4XL

SLIM FIT

Tessuto / Fabric

48% lyocell / lyocell

48% poliestere / polyester

4% elastofine / elastofine

185 g / m²



C01 Bianco / White

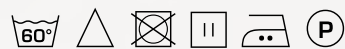

U32 Nero / Black

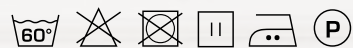

C01 Bianco
White



U32 Nero
Black



EDWIN

Art. K8G00704

C01 Bianco / White
U32 Nero / Black

Dettagli / Details

- Abbottonatura nascosta con automatici
 - Taschino sul petto
 - Taschino portapenne sulla manica
 - Polsini con abbottonatura nascosta con automatico
 - Asola nel collo per inserire il laccio del grembiule
 - 2 spacchetti dietro
- Concealed buttoning with press studs
 - Breast pocket
 - Pen pocket on sleeve
- Cuffs with concealed press stud
- Eyelet to insert the apron halter
- 2 rear vents

Taglie / Sizes

S ÷ 4XL

SLIM FIT

Tessuto / Fabric

48% lyocell / lyocell
48% poliestere / polyester
4% elastofine / elastofine
185 g / m²



C01 Bianco / White



U32 Nero / Black



Matteo Zonarelli
Head Chef • Osteria Franciscana



C01 Bianco
White



U32 Nero
Black

Giacche bottoni a pressione in tessuto
Fabric covered press stud jackets

ALESSIO

Art. K8G00612

C01 Bianco / White

Dettagli / Details

- Abbottonatura con bottoni a pressione in tessuto
- Taschino sul petto
- Taschino portapenne
- Polsino con abbottonatura nascosta con automatico
- 2 spacchetti dietro

- Buttoning with fabric covered press studs
- Breast pocket
- Pen pocket on sleeve
- Cuffs with concealed press studs
- 2 rear vents

Taglie / Sizes

S ÷ 4XL

SLIM FIT

Tessuto / Fabric

48% lyocell / lyocell
48% poliestere / polyester
4% elastofine / elastofine
185 g / m²



AURA

Art. K8G00613
C01 Bianco / White

Dettagli / Details

- Abbottonatura con bottoni a pressione in tessuto
 - Taschino sul petto
 - Taschino portapenne
- Polsino con abbottonatura nascosta con automatico
 - 2 spacchetti dietro
- Buttoning with fabric covered press studs
 - Breast pocket
 - Pen pocket on sleeve
- Cuffs with concealed press studs
 - 2 rear vents

Taglie / Sizes

XS ÷ 4XL

SLIM FIT

Tessuto / Fabric

48% lyocell / lyocell
48% poliestere / polyester
4% elastofine / elastofine
185 g / m²



C01 Bianco
White

Giacche bottoni a pressione
Press stud fastening jackets

BRIDGET

Art. K8G00580

C01 Bianco / White

U32 Nero / Black

Dettagli / Details

- Abbottonatura nascosta con automatici
- Taschino portapenne sulla manica
- 2 spacchetti dietro

- *Concealed buttoning with press studs*
- *Pen pocket on sleeve*
- *2 rear vents*

Taglie / Sizes

XS ÷ 4XL

SLIM FIT

Tessuto / Fabric

48% lyocell / lyocell

48% poliestere / polyester

4% elastofine / elastofine

185 g / m²



C01 Bianco / White



U32 Nero / Black



Jessica Rosval
Head Chef • Al Gatto Verde



C01 Bianco
White

U32 Nero
Black



DARCY

Art. K8G00579

C01 Bianco / White
U32 Nero / Black

Dettagli / Details

- Abbottonatura nascosta con automatici
 - Taschino sul petto
 - Taschino portapenne sulla manica
 - 2 spacchetti dietro
- Concealed buttoning with press studs
- Breast pocket
 - Pen pocket on sleeve
 - 2 rear vents

Taglie / Sizes

S ÷ 4XL

SLIM FIT

Tessuto / Fabric

48% lyocell / lyocell
48% poliestere / polyester
4% elastofine / elastofine
185 g / m²



C01 Bianco / White



U32 Nero / Black



Riccardo Forapani
Head Chef • Cavallino



C01 Bianco
White



U32 Nero
Black

Giacche bottoni a pressione
Press stud fastening jackets

LORENZO

Art. K8G00575

C01 Bianco / White

U32 Nero / Black

Dettagli / Details

- Abbottonatura nascosta con automatici
- Taschino sul petto
- Taschino portapenne sulla manica
- Polsini con automatico a vista
- 2 spacchetti dietro

- *Concealed buttoning with press studs*
- *Breast pocket*
- *Pen pocket on sleeve*
- *Visible press stud on the cuffs*
- *2 rear vents*

Taglie / Sizes

S ÷ 4XL

SLIM FIT

Tessuto / Fabric

48% lyocell / lyocell

48% poliestere / polyester

4% elastofine / elastofine

185 g / m²



C01 Bianco / White



U32 Nero / Black



Francesco Vincenzi
Head Chef • Franceschetta58



C01 Bianco
White



U32 Nero
Black



LUDOVICA

Art. K8G00576

C01 Bianco / White
U32 Nero / Black

Dettagli / Details

- Abbottonatura nascosta con automatici
 - Taschino sul petto
 - Taschino portapenne sulla manica
 - Polsini con automatici a vista
 - 2 spacchetti dietro
- *Concealed buttoning with press studs*
- *Breast pocket*
 - *Pen pocket on sleeve*
- *Visible press stud on the cuffs*
- *2 rear vents*

Taglie / Sizes

XS ÷ 4XL

SLIM FIT

Tessuto / Fabric

48% lyocell / lyocell
48% poliestere / polyester
4% elastofine / elastofine
185 g / m²



C01 Bianco / White

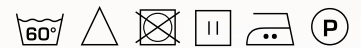

U32 Nero / Black



Virginia Cattaneo
Head Chef • Cavallino



C01 Bianco
White



U32 Nero
Black

Giacche bottoni a pressione
Press stud fastening jackets

PAUL

Art. K8G00442

C01 Bianco / White
U32 Nero / Black

Dettagli / Details

- Abbottonatura nascosta con automatici
- Taschino sul petto
- Taschino portapenne sulla manica
- Polsini con automatico a vista
- 2 spacchetti dietro

- *Concealed buttoning with press studs*
- *Breast pocket*
- *Pen pocket on sleeve*
- *Visible press stud on the cuffs*
- *2 rear vents*

Taglie / Sizes

S ÷ 4XL

SLIM FIT

Tessuto / Fabric

62% cotone / cotton
35% poliestere / polyester
3% elasthan / elastane
180 g / m²



C01 Bianco
White



U32 Nero
Black



DENISE

Art. K8G00443

C01 Bianco / White
U32 Nero / Black

Dettagli / Details

- Abbottonatura nascosta con automatici
- Taschino sul petto
- Taschino portapenne sulla manica
- Polsini con automatico a vista
- 2 spacchetti dietro
- Concealed buttoning with press studs
- Breast pocket
- Pen pocket on sleeve
- Visible press stud on the cuffs
- 2 rear vents

Taglie / Sizes

XS ÷ 3XL

SLIM FIT

Tessuto / Fabric

62% cotone / cotton
35% poliestere / polyester
3% elasthan / elastane
180 g / m²



C01 Bianco
White

U32 Nero
Black



STEVEN

Art. K8G00736

C01 Bianco / White

Dettagli / Details

- Abbottonatura nascosta con automatici
 - Taschino sul petto
- Taschino portapenne sulla manica
 - Bottoni gemelli nei polsi
 - 2 spacchetti dietro
- Tessuto piquè, no stiro

- Concealed buttoning with press studs
 - Breast pocket
- Pen pocket on sleeve
 - Cufflinks on the cuffs
 - 2 rear vents
- Piquè fabric, no iron

Taglie / Sizes

S ÷ 4XL

SLIM FIT

Tessuto / Fabric

100% cotone / cotton
145 g / m²

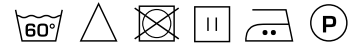

C01 Bianco
White

ALEC

Art. K8G00520

C01 Bianco / White

U32 Nero / Black

Dettagli / Details

- Abbottonatura nascosta con automatici
- Taschino sul petto
- Taschino portapenne sulla manica
- Rete fianchetti davanti e dietro
- 2 spacchetti dietro

- *Concealed buttoning with press studs*
- *Breast pocket*
- *Pen pocket on sleeve*
- *Mesh fabric on the front and back sides*
- *2 side vents*

Taglie / Sizes

S ÷ 4XL

SLIM FIT

Tessuto / Fabric

62% cotone / cotton

35% poliestere / polyester

3% elasthan / elastane

180 g / m²

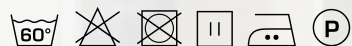

C01 Bianco
White



U32 Nero
Black



ROGER

Art. K8G00521

C01 Bianco / White
U32 Nero / Black

Dettagli / Details

- Abbottonatura nascosta con automatici
 - Taschino sul petto
 - Polsini con automatico a vista
 - 2 spacchetti nel fianco
 - Rete sulla schiena
 - Rete nel sottomanica
 - Tessuto Piquet
- *Concealed buttoning with press studs*
- *Breast pocket*
- *Visible press stud on the cuffs*
- *2 side vents*
- *Mesh fabric on the back*
- *Mesh fabric on the undersleeve*
- *Piqué fabric*

Taglie / Sizes

S ÷ 4XL

SLIM FIT

Tessuto / Fabric

52% poliestere / polyester
48% cotone / cotton
171 g / m²



C01 Bianco
White



U32 Nero
Black

NORA

Art. K8G00578

C01 Bianco / White
U32 Nero / Black

Dettagli / Details

- Abbottonatura nascosta con automatici
- Taschino sul petto
- Taschino portapenne sulla manica
- 2 spacchetti dietro
- Tessuto Piquet

- *Concealed buttoning with press studs*
- *Breast pocket*
- *Pen pocket on sleeve*
- *2 rear vents*
- *Piqué fabric*

Taglie / Sizes

XS ÷ 4XL

SLIM FIT

Tessuto / Fabric

52% poliestere / polyester
45% cotone / cotton
3% elasthan / elastane
190 g / m²



C01 Bianco / White

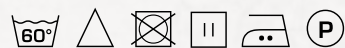

U32 Nero / Black



NILE

Art. K8G00577

C01 Bianco / White
U32 Nero / Black

Dettagli / Details

- Abbottonatura nascosta con automatici
 - Taschino sul petto
 - Taschino portapenne sulla manica
 - 2 spacchetti dietro
 - Tessuto Piquet
- *Concealed buttoning with press studs*
- *Breast pocket*
- *Pen pocket on sleeve*
- *2 rear vents*
- *Piqué fabric*

Taglie / Sizes

S ÷ 4XL

SLIM FIT

Tessuto / Fabric

52% poliestere / polyester
45% cotone / cotton
3% elasthan / elastane
190 g / m²



C01 Bianco / White



U32 Nero / Black



Tessuto Piquet
Piqué fabric



C01 Bianco
White



U32 Nero
Black

Giblor's
italian work/life specialist



Glamour

COLLECTION

Chef
Style

Scegli la collezione Glamour:
un'estetica contemporanea e
giovanile che si distingue per la
ricchezza di dettagli e la funzionalità.

Capi realizzati in tessuti leggeri e impalpabili, capaci di evocare l'eterna allure dell'esotico, oppure in denim leggero, impreziosito da dettagli in contrasto.

Oppure ancora in pratico cotone elasticizzato in moltissime nuances di tendenza, proposte in combinazione con la maglia in rete e con l'alcantara. Rivetti e minuterie metalliche arricchiscono ulteriormente queste creazioni, donando un tocco di audacia e stile unico.

Lasciati conquistare dal fascino moderno della collezione Glamour!

Choose the Glamour collection: a contemporary and youthful aesthetic that stands out for its richness of detail and performance.

Garments made of lightweight and impalpable fabrics, capable of evoking the eternal exotic allure, or of light denim, embellished with contrasting leather details.

Or even of practical stretch cotton in many trendy nuances, proposed in combination with mesh and Alcantara. Rivets and small metal parts further enrich these creations, giving a touch of boldness and unique style.

Let yourself be won over by the modern charm of the Glamour collection!



LEONARDO

Art. K8G00709

D21 Beige / *Beige*
C01 Bianco / *White*
U32 Nero / *Black*

Dettagli / *Details*

- Abbottonatura a vista con automatici
- Taschino sul petto
- Polsini con automatici a vista
- 2 spacchetti nel fianco
- *Visible buttoning with press studs*
- *Breast pocket*
- *Visible press studs on the cuffs*
- *2 side vents*

Taglie / *Sizes*

S ÷ 4XL

SLIM FIT

Tessuto / *Fabric*

100% poliestere / *polyester*
160 g / m²

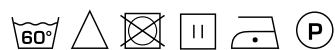

D21 Beige
Beige



C01 Bianco
White



U32 Nero
Black





Tessuto aspetto lino
Fake linen fabric

ALBA

Art. K8G00711

D21 Beige / *Beige*
C01 Bianco / *White*
U32 Nero / *Black*

Dettagli / *Details*

- Abbottonatura a vista con automatici
- Taschino sul petto
- Polsini con automatici a vista
- 2 spacchetti dietro

- *Visible buttoning with press studs*
- *Breast pocket*
- *Visible press studs on the cuffs*
- *2 rear vents*

Taglie / *Sizes*

XS ÷ 3XL

SLIM FIT

Tessuto / *Fabric*

100% poliestere / *polyester*
160 g / m²

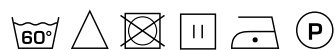

D21 Beige
Beige



C01 Bianco
White



U32 Nero
Black





Tessuto aspetto lino
Fake linen fabric

Jessica Rosval
Head Chef • Al Gatto Verde



LAURO

Art. K8G00706

D21 Beige / Beige
Z43 Verde militare / Military green
M12 Grigio medio / Medium grey
U32 Nero / Black

Dettagli / Details

- Abbottonatura nascosta con automatici
 - 4 automatici a vista
 - Taschino portapenne sulla manica
 - 2 spacchi dietro
- Concealed buttoning with press studs
- 4 visible press studs
 - Pen pocket on sleeve
 - 2 rear vents

Taglie / Sizes

S ÷ 4XL

SLIM FIT

Tessuto / Fabric

100% poliestere / polyester
110 g / m²



D21 Beige
Beige



Z43 Verde militare
Military green



M12 Grigio medio
Medium grey



U32 Nero
Black





GIORGIO
K8G00622
p. 49

GIORGIO

Art. K8G00622

Z44 Marrone / Brown
Z43 Verde militare / Military green
Z48 Blu / Blue
M12 Grigio medio / Medium grey

Art. K8G00583

C01 Bianco / White
U32 Nero / Black

Dettagli / Details

- Abbottonatura nascosta con automatici
 - Taschino sul petto
 - Taschino portapenne sulla manica
 - 2 spacchetti dietro
- Concealed buttoning with press studs
- Breast pocket
- Pen pocket on sleeve
- 2 rear vents

Taglie / Sizes

S ÷ 4XL

SLIM FIT

Tessuto / Fabric

100% poliestere / polyester
110 g / m²



Z44 Marrone
Brown



Z43 Verde militare
Military green



Z48 Blu
Blue



M12 Grigio medio
Medium grey



C01 Bianco
White



U32 Nero
Black

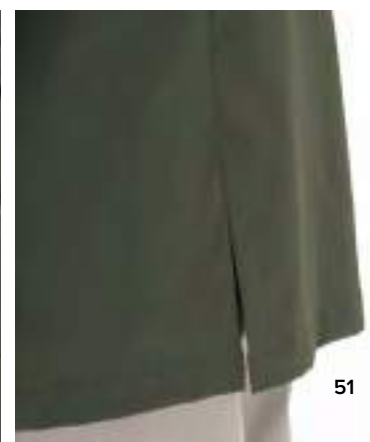

Giblor's
italian worklife specialist



GIORGIO
K8G00622
p. 50 - 51



GLORIA
K8G00623
p. 54 - 55



GLORIA
K8G00623
p. 52 - 53

GLORIA

Art. K8G00623

Z44 Marrone / Brown
Z43 Verde militare / Military green
Z48 Blu / Blue
M12 Grigio medio / Medium grey

Art. K8G00584

C01 Bianco / White
U32 Nero / Black

Dettagli / Details

- Abbottonatura nascosta con automatici
- Taschino sul petto
- Taschino portapenne sulla manica
- Concealed buttoning with press studs
- Breast pocket
- Pen pocket on sleeve

Taglie / Sizes

XS ÷ 4XL

SLIM FIT

Tessuto / Fabric

100% poliestere / polyester
110 g / m²



Z44 Marrone
Brown



Z43 Verde militare
Military green



Z48 Blu
Blue



M12 Grigio medio
Medium grey



C01 Bianco
White



U32 Nero
Black





SERGIO

Art. K8G00738

Z43 Verde militare / *Military green*
Z48 Blu / *Blue*
U32 Nero / *Black*

Dettagli / *Details*

- 1 automatico a vista
 - 3 bottoni 4 fori
 - Taschino sul petto
 - Asola nel collo per inserire il laccio del grembiule
 - Rete sulla schiena e nel sottomanica
 - 2 spacchetti laterali
- 1 visible press stud
- 3 buttons with four holes
- Breast pocket
- Eyelet to insert the apron halter
- Mesh fabric on the back and on the undersleeve
- 2 side vents

Taglie / *Sizes*

S ÷ 4XL

SLIM FIT

Tessuto / *Fabric*

100% poliestere / *polyester*
110 g / m²



Z43 Verde militare
Military green



Z48 Blu
Blue



U32 Nero
Black



MEGAN

Art. K8G00571

C01 Bianco / White
D21 Beige / Beige
Z43 Verde militare / Military green
Z48 Blu / Blue
M12 Grigio medio / Medium grey
U32 Nero / Black

Dettagli / Details

- Abbottonatura nascosta con automatici
- 2 automatici a vista
- Taschino sul petto
- Rete sulla schiena

- Concealed buttoning with press studs
- 2 visible press studs
- Breast pocket
- Mesh fabric on the back

Taglie / Sizes

XS ÷ 4XL

SLIM FIT

Tessuto / Fabric

100% poliestere / polyester
110 g / m²

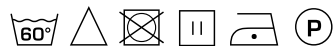

C01 Bianco
White



D21 Beige
Beige



Z43 Verde militare
Military green



Z48 Blu
Blue



M12 Grigio medio
Medium grey



U32 Nero
Black

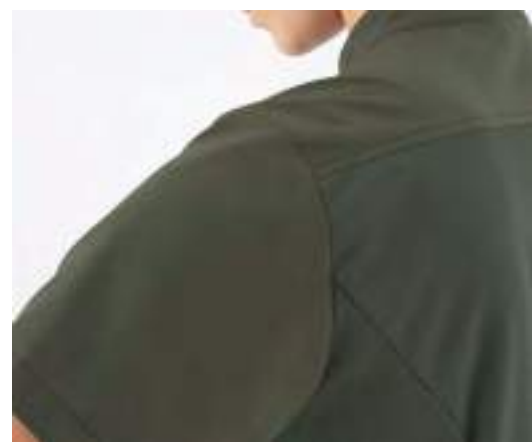



HARRY

Art. K8G00570

C01 Bianco / White
D21 Beige / Beige
Z43 Verde militare / Military green
Z48 Blu / Blue
M12 Grigio medio / Medium grey
U32 Nero / Black

Dettagli / Details

- Abbottonatura nascosta con automatici
- 2 automatici a vista
- Taschino sul petto
- Rete sulla schiena

- Concealed buttoning with press studs
- 2 visible press studs
- Breast pocket
- Mesh fabric on the back

Taglie / Sizes

S ÷ 4XL

SLIM FIT

Tessuto / Fabric

100% poliestere / polyester
110 g / m²



C01 Bianco
White



D21 Beige
Beige



Z43 Verde militare
Military green



Z48 Blu
Blue



M12 Grigio medio
Medium grey



U32 Nero
Black





RUBEN

Art. K3K00692

C01 Bianco / White
D21 Beige / Beige
Z43 Verde militare / Military green
Z48 Blu / Blue
M12 Grigio medio / Medium grey
U32 Nero / Black

Dettagli / Details

- Abbottonatura nascosta con automatici
 - 2 tasche
 - 2 spacchetti laterali
- Concealed buttoning with press studs
- 2 pockets
- 2 side vents

Taglie / Sizes

S ÷ 4XL

SLIM FIT

Tessuto / Fabric

100% poliestere / polyester
110 g / m²

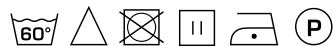

C01 Bianco
White



D21 Beige
Beige



Z43 Verde militare
Military green



Z48 Blu
Blue



M12 Grigio medio
Medium grey



U32 Nero
Black







Tessuto Ripstop
Ripstop fabric

DIEGO

Art. K8G00611

C01 Bianco / White
U32 Nero / Black



C01 Bianco
White



U32 Nero
Black

Dettagli / Details

- Abbottonatura nascosta con automatici
 - Taschino sul petto
 - Taschino portapenne sulla manica
 - Polsini con automatici nascosti
 - 2 spacchetti dietro
 - Tessuto Ripstop
- Concealed buttoning with press studs
 - Breast pocket
 - Pen pocket on sleeve
 - Cuffs with concealed press studs
 - 2 rear vents
 - Ripstop fabric

Taglie / Sizes

S ÷ 4XL

SLIM FIT

Tessuto / Fabric

100% poliestere / polyester
120 g / m²



ARON

Art. K8G00617

C01 Bianco / White

U32 Nero / Black

Dettagli / Details

- Abbottonatura nascosta con automatici
- Taschino sul petto
- 2 spacchetti dietro
- Tessuto Ripstop

- Concealed buttoning with press studs

- Breast pocket

- 2 rear vents

- Ripstop fabric

Taglie / Sizes

S ÷ 4XL

SLIM FIT

Tessuto / Fabric

100% poliestere / polyester

120 g / m²

sorona[®]
AGILE

COMFORT



C01 Bianco
White



U32 Nero
Black



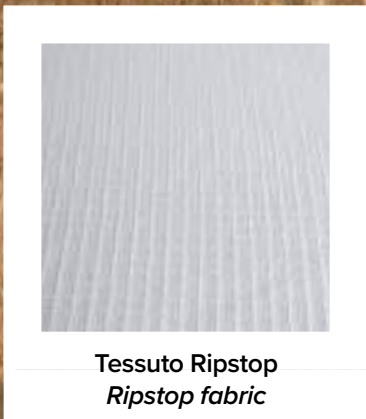

Tessuto Ripstop
Ripstop fabric

Giacche bottoni a pressione
Press stud fastening jackets

LOUIS

Art. K8G00609

U32 Nero / Black

Dettagli / Details

- Abbottonatura nascosta con automatici
- Taschino sul petto
- 2 spacchetti laterali

- *Concealed buttoning with press studs*
- *Breast pocket*
- *2 side vents*

Taglie / Sizes

S ÷ 4XL

SLIM FIT

Tessuto / Fabric

100% poliestere / polyester
110 g / m²

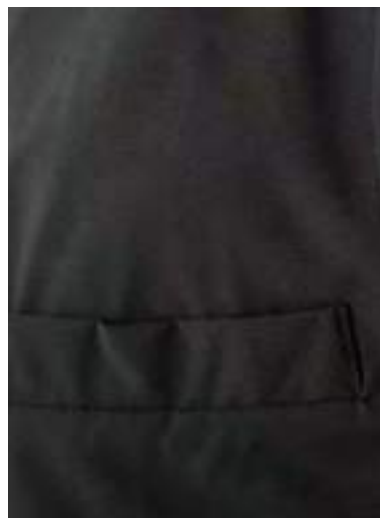

GRACE

Art. K8G00610
U32 Nero / Black

Dettagli / Details

- Abbottonatura nascosta con automatici
 - Taschino sul petto
 - 2 spacchetti dietro
- *Concealed buttoning with press studs*
- *Breast pocket*
 - *2 rear vents*

Taglie / Sizes

XS ÷ 4XL

SLIM FIT

Tessuto / Fabric

100% poliestere / polyester
110 g / m²

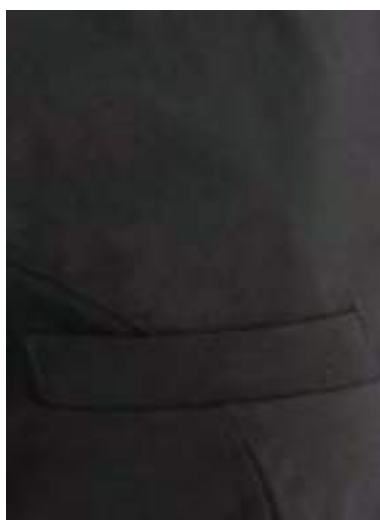

U32 Nero
Black

GAIA

Art. K2K00602

U32 Nero / Black

Dettagli / Details

- Abbottonatura nascosta con automatici
- 1 tasca
- 2 spacchetti laterali

- Concealed buttoning with press studs
- 1 pocket
- 2 side vents

Taglie / Sizes

XS ÷ 3XL

SLIM FIT

Tessuto / Fabric

100% poliestere / polyester
110 g / m²

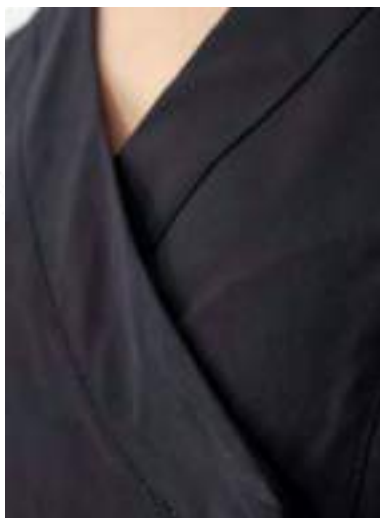

ROGER

Art. K8G00615
U32 Nero / Black

Dettagli / Details

- Abbottonatura nascosta con automatici
 - Taschino sul petto
 - Polsini con automatico a vista
 - 2 spacchetti laterali
- Concealed buttoning with press studs
- Breast pocket
- Visible press studs on the cuffs
- 2 side vents

Taglie / Sizes

S ÷ 4XL

SLIM FIT

Tessuto / Fabric

100% poliestere / polyester
110 g / m²



U32 Nero
Black

Giacche bottoni a pressione
Press stud fastening jackets

MAVER

Art. K8G00708

J48 Jeans blu / Blue jeans

Dettagli / Details

- Abbottonatura nascosta con automatici
- Taschino sul petto
- Taschino portapenne sulla manica
- Asola nel collo per inserire il laccio del grembiule
- 2 spacchetti dietro

- *Concealed buttoning with press studs*
- *Breast pocket*
- *Pen pocket on sleeve*
- *Eyelet to insert the apron halter*
- *2 rear vents*

Taglie / Sizes

S ÷ 4XL

SLIM FIT

Tessuto / Fabric

75% cotone / cotton

22% poliestere / polyester

3% elasthan / elastane

175 g / m²



MARIKA

Art. K8G00712

J48 Jeans blu / Blue jeans

Dettagli / Details

- Abbottonatura nascosta con automatici
 - Taschino sul petto
 - Taschino portapenne sulla manica
 - Asola nel collo per inserire il laccio del grembiule
 - 2 spacchetti dietro
- Concealed buttoning with press studs
 - Breast pocket
 - Pen pocket on sleeve
 - Eyelet to insert the apron halter
 - 2 rear vents

Taglie / Sizes

XS ÷ 3XL

SLIM FIT

Tessuto / Fabric

75% cotone / cotton
22% poliestere / polyester
3% elasthan / elastane
175 g / m²



J48 Jeans blu
Blue jeans

LAPO

Art. K8G00490

J48 Jeans blu / Blue jeans

Dettagli / Details

- Abbottonatura a vista con automatici
- Taschino sul petto
- Rete allouer
- Inserti in tessuto

- Visible buttoning with press studs
- Breast pocket
- Mesh fabric allouer
- Fabric panels

Taglie / Sizes

S ÷ 4XL

SLIM FIT

Tessuto 1 / Fabric 1

100% poliestere / polyester
160 g / m²

Tessuto 2 / Fabric 2

70% viscosa / viscose
27% poliestere / polyester
3% elasthan / elastane
200 g / m²



ALINA

Art. K2K00462

J48 Jeans blu / Blue jeans

Dettagli / Details

- Abbottonatura a vista con automatici
- 1 tasca
- Rete sulla schiena
- Visible buttoning with press studs
- 1 pocket
- Mesh fabric on the back

Taglie / Sizes

XS ÷ 3XL

SLIM FIT

Tessuto 1 / Fabric 1

70% viscosa / viscose
27% poliestere / polyester
3% elasthan / elastane
200 g / m²

Tessuto 2 / Fabric 2

100% poliestere / polyester
160 g / m²



J48 Jeans blu
Blue jeans

NATHAN

Art. K8G00705

Z41 Tortora / *Taupe*

Z43 Verde militare / *Military green*

U32 Nero / *Black*

Dettagli / *Details*

- Abbottonatura nascosta con automatici
- 1 automatico a vista
- Taschino sul petto
- Inserti in alcantara e jeans
- Asola nel collo per inserire il laccio del grembiule
- Rete sulla schiena
- 2 spacchetti dietro

- *Concealed buttoning with press studs*
- *1 visible press stud*
- *Breast pocket*
- *Alcantara and denim inserts*
- *Eyelet to insert the apron halter*
- *Mesh fabric panels on the back*
- *2 rear vents*

Taglie / *Sizes*

S ÷ 4XL

SLIM FIT

Tessuto / *Fabric*

98% cotone / *cotton*

2% elasthan / *elastane*

200 g / m²



Z41 Tortora
Taupe



Z43 Verde militare
Military green



U32 Nero
Black





LAPO

Art. K8G00421

M12 Grigio medio / *Medium grey*

Art. K8G00394

C01 Bianco / *White*

U32 Nero / *Black*

Dettagli / *Details*

- Abbottonatura a vista con automatici
- Taschino sul petto - Rete allouer
- Inserti in tessuto

- *Visible buttoning with press studs*
- *Breast pocket - Mesh fabric allouer*
- *Fabric panels*

Taglie / *Sizes*

S ÷ 4XL

SLIM FIT

M12 Grigio medio / *Medium grey*

Tessuto 1 / *Fabric 1*

100% poliestere / *polyester*
160 g / m²

Tessuto 2 / *Fabric 2*

50% cotone / *cotton*
50% poliestere / *polyester*
180 g / m²

LUXSATIN Fresh & Stretch COMFORT



M12 Grigio medio
Medium grey

C01 Bianco / *White*

U32 Nero / *Black*

Tessuto 1 / *Fabric 1*

100% poliestere / *polyester*
160 g / m²

Tessuto 2 / *Fabric 2*

97% cotone / *cotton*
3% elastan / *elastane*
185 g / m²

Fresh & Stretch COMFORT



C01 Bianco
White



U32 Nero
Black

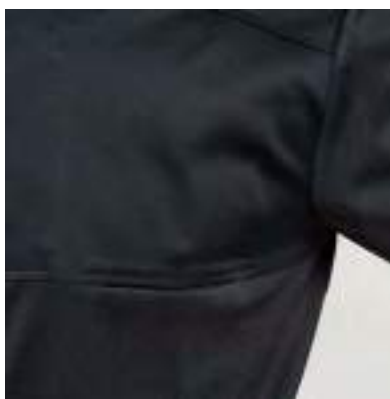



LAPO
K8G00394
p. 78

Giacche bottoni a pressione
Press stud fastening jackets

LAPO

Art. K8G00491

F18 Camouflage blu / Blue camouflage

Dettagli / Details

- Abbottonatura a vista con automatici
- Taschino sul petto
- Rete alllover

- Visible buttoning with press studs
- Breast pocket
- Mesh fabric allover

Taglie / Sizes

S ÷ 4XL

SLIM FIT

Tessuto / Fabric

100% poliestere / polyester
160 g / m²



ALINA

Art. K2K00465

F18 Camouflage blu / Blue camouflage

Dettagli / Details

- Abbottonatura a vista con automatici
- 1 tasca
- Rete alllover

- Visible buttoning with press studs
- 1 pocket
- Mesh fabric alllover

Taglie / Sizes

XS ÷ XXL

SLIM FIT

Tessuto / Fabric

100% poliestere / polyester
160 g / m²



F18 Camouflage blu
Blue camouflage



Evergreen

COLLECTION

Chef
Style

Evergreen è la scelta ideale per gli amanti della classe intramontabile.

Grazie alle **linee classiche ed eleganti adatte a ogni occasione**: divise progettate per diventare le tue fedeli compagne di lavoro quotidiane.

Con G' Evergreen, la tradizione si veste di contemporaneità, creando un look sofisticato e sempre attuale.

Evergreen is the ideal choice for lovers of timeless elegance.

With its classic and sophisticated lines, it is suitable for any occasion: *uniforms designed to become your faithful everyday work companions.*

With G' Evergreen, tradition is paired with contemporaneity, creating a sophisticated and trendy look.





MICHAEL

Art. K8G00618

U32 Nero / Black
M12 Grigio medio / Medium grey
Z48 Blu / Blue
C01 Bianco / White

Dettagli / Details

- Abbottonatura nascosta con automatici
 - Taschino sul petto
 - Taschino portapenne sulla manica
 - Rete sulla schiena
 - Rete nel sottomanica
- Concealed buttoning with press studs
- Breast pocket
 - Pen pocket on sleeve
 - Mesh fabric on the back
 - Mesh fabric on the undersleeve

Taglie / Sizes

S ÷ 4XL

SLIM FIT

Tessuto / Fabric

100% poliestere / polyester
86 g / m²



U32 Nero
Black



M12 Grigio medio
Medium grey



Z48 Blu
Blue



C01 Bianco
White





LIAM

Art. K8G00616

C01 Bianco / White

Z48 Blu / Blue

M12 Grigio medio / Medium grey

U32 Nero / Black

Dettagli / Details

- Abbottonatura nascosta con automatici
- Taschino sul petto
- Rete sulla schiena

- Concealed buttoning with press studs
- Breast pocket
- Mesh fabric on the back

Taglie / Sizes

S ÷ 4XL

SLIM FIT

Tessuto / Fabric

100% poliestere / polyester
86 g / m²



C01 Bianco
White



Z48 Blu
Blue



M12 Grigio medio
Medium grey



U32 Nero
Black

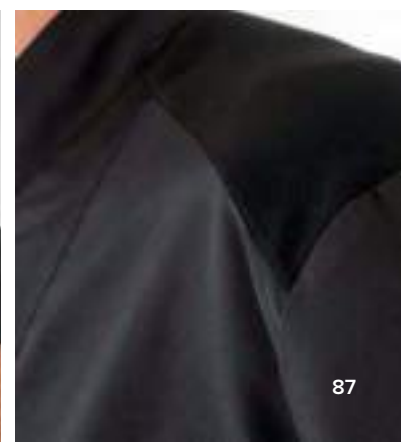



FRIDA

Art. K8G00739

C01 Bianco / White

U35 Bordeaux / Burgundy

Z43 Verde militare / Military green

U32 Nero / Black

Dettagli / Details

- Abbottonatura nascosta con automatici
- Taschino sul petto
- Rete sulla schiena

- Concealed buttoning with press studs
- Breast pocket
- Mesh fabric on the back

Taglie / Sizes

XS ÷ 4XL

SLIM FIT

Tessuto / Fabric

100% poliestere / polyester
86 g / m²

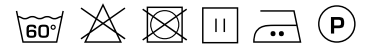

C01 Bianco
White



U35 Bordeaux
Burgundy



Z43 Verde militare
Military green



U32 Nero
Black

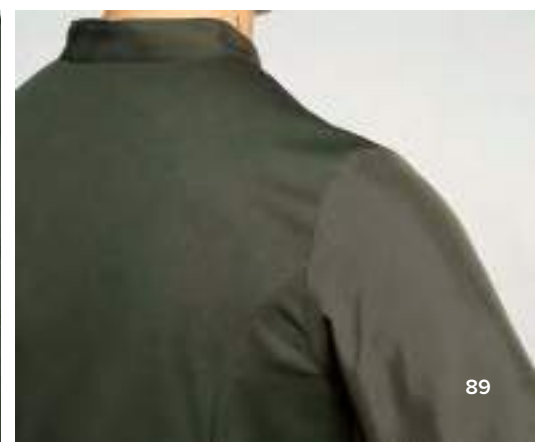

JAVIER

Art. K8G00707

U32 Nero / Black

U35 Bordeaux / Burgundy

Z43 Verde militare / Military green

Dettagli / Details

- Abbottonatura nascosta con automatici
- Profilo grigio
- Maniche in rete
- Rete fianchetti davanti e dietro
- 2 spacchetti dietro

- Concealed buttoning with press studs
- Grey piping
- Sleeves made of mesh fabric
- Mesh fabric on the front and back sides
- 2 rear vents

Taglie / Sizes

S ÷ 4XL

SLIM FIT

Tessuto / Fabric

100% poliestere / polyester
86 g / m²



U32 Nero
Black



U35 Bordeaux
Burgundy



Z43 Verde militare
Military green

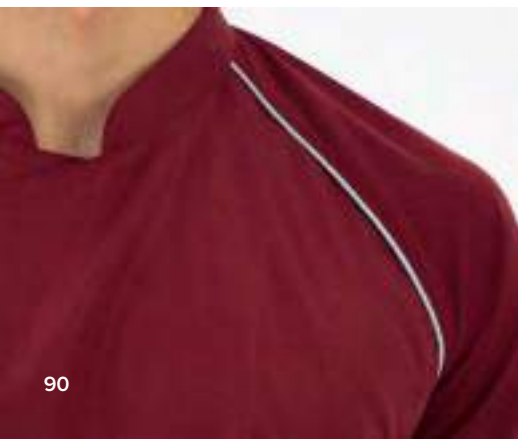



JAVIER

Art. K8G00710

F50 Rock / Rock
F49 Beer / Beer
F51 Boom / Boom

Dettagli / Details

- Abbottonatura nascosta con automatici
- Maniche in rete
- Rete fianchetti davanti e dietro
- 2 spacchetti dietro

- Concealed buttoning with press studs
- Sleeves made of mesh fabric
- Mesh fabric on the front and back sides
- 2 rear vents

Taglie / Sizes

S ÷ 4XL

SLIM FIT

Tessuto / Fabric

100% poliestere / polyester
86 g / m²



F50 Rock
Rock



F49 Beer
Beer



F51 Boom
Boom





Giacche bottoni a pressione
Press stud fastening jackets

BRANDO

Art. K8G00526

C01 Bianco / White

U32 Nero / Black

Dettagli / Details

- Abbottonatura nascosta con automatici
- Taschino sul petto
- Rete sulla schiena

- *Concealed buttoning with press studs*
- *Breast pocket*
- *Mesh fabric on the back*

Taglie / Sizes

S ÷ 4XL

SLIM FIT

Tessuto / Fabric

100% poliestere / polyester
86 g / m²

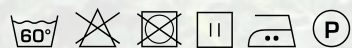

C01 Bianco
White



U32 Nero
Black



FEDERICO

Art. K8G00621

M12 Grigio medio / *Medium grey*
Z41 Tortora / *Taupe*

Dettagli / *Details*

- Abbottonatura nascosta con automatici
- Taschino sul petto
- Rete nei fianchetti dietro
- *Concealed buttoning with press studs*
- *Breast pocket*
- *Lateral mesh fabric panels on the back*

Taglie / *Sizes*

S ÷ 4XL

SLIM FIT

Tessuto / *Fabric*

65% poliestere / *polyester*
35% cotone / *cotton*
115 g / m²



M12 Grigio medio
Medium grey



Z41 Tortora
Taupe

FEDERICO

Art. K8G00702

C01 Bianco / White
Z41 Tortora / Taupe
U35 Bordeaux / Burgundy
Z43 Verde militare / Military green
Z48 Blu / Blue

Art. K8G00614

Z47 Prugna / Purple
M12 Grigio medio / Medium grey
U32 Nero / Black

Dettagli / Details

- Abbottonatura nascosta con automatici
- Taschino sul petto
- Rete nei fianchetti dietro

- Concealed buttoning with press studs
- Breast pocket
- Lateral mesh fabric panels on the back

Taglie / Sizes

S ÷ 4XL

SLIM FIT

Tessuto / Fabric

65% poliestere / polyester
35% cotone / cotton
115 g / m²



C01 Bianco
White



Z41 Tortora
Taupe



U35 Bordeaux
Burgundy



Z43 Verde militare
Military green



Z48 Blu
Blue



Z47 Prugna
Purple



M12 Grigio medio
Medium grey



U32 Nero
Black

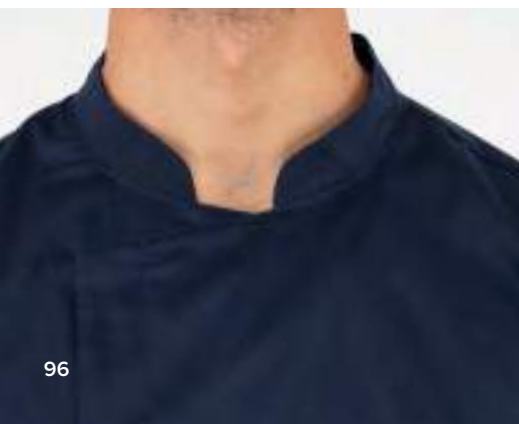



FEDERICO
K8G00702
p. 96

FRANCESCO

Art. K8G00619

M12 Grigio medio / *Medium grey*
Z47 Prugna / *Purple*

Dettagli / *Details*

- Abbottonatura nascosta con automatici
- Taschino sul petto
- Taschino portapenne sulla manica
- Rete nei fianchetti dietro
- Rete nel sottomanica

- *Concealed buttoning with press studs*
- *Breast pocket*
- *Pen pocket on sleeve*
- *Lateral mesh fabric panels on the back*
- *Mesh fabric on the undersleeve*

Taglie / *Sizes*

S ÷ 4XL

SLIM FIT

Tessuto / *Fabric*

65% poliestere / *polyester*
35% cotone / *cotton*
115 g / m²



M12 Grigio medio
Medium grey

Z47 Prugna
Purple



FABIANA

Art. K8G00620

M12 Grigio medio / *Medium grey*
Z47 Prugna / *Purple*

Dettagli / *Details*

- Abbottonatura nascosta con automatici
 - Taschino sul petto
- Taschino portapenne sulla manica
 - Rete nei fianchetti dietro
 - Rete nel sottomanica
- *Concealed buttoning with press studs*
 - *Breast pocket*
- *Lateral mesh fabric panels on the back*
 - *Mesh fabric on the undersleeve*

Taglie / *Sizes*

XS ÷ 4XL

SLIM FIT

Tessuto / *Fabric*

65% poliestere / *polyester*
35% cotone / *cotton*
115 g / m²



M12 Grigio medio
Medium grey

Z47 Prugna
Purple



RAUL
Q8GX0105
p. 101

RAUL

Art. Q8GX0104

C01 Bianco / White

Art. Q8GX0105

C02 Grigio chiaro / Light grey

Z41 Tortora / Taupe

Z44 Marrone / Brown

U35 Bordeaux / Burgundy

Z43 Verde militare / Military green

Z48 Blu / Blue

U32 Nero / Black



C01 Bianco
White

Taglie / Sizes

S ÷ 4XL

SLIM FIT

Tessuto / Fabric

100% cotone / cotton
185 g / m²



Tutti i colori / All colours

Tessuto / Fabric

65% poliestere / polyester
35% cotone / cotton
200 g / m²



C01 Bianco / White

U32 Nero / Black



Tutti i colori / All colours



C02 Grigio chiaro
Light grey



Z41 Tortora
Taupe



Z44 Marrone
Brown



U35 Bordeaux
Burgundy



Z43 Verde militare
Military green



Z48 Blu
Blue



U32 Nero
Black





AGATA
K8G00573
p. 103

AGATA

Art. K8G00573

U32 Nero / Black
C02 Grigio chiaro / Light grey
Z41 Tortora / Taupe
Z44 Marrone / Brown
U35 Bordeaux / Burgundy
Z43 Verde militare / Military green
Z48 Blu / Blue

Art. K8G00574

C01 Bianco / White

Dettagli / Details

- Abbottonatura nascosta con automatici
 - Taschino sul petto
 - Taschino portapenne sulla manica
 - Rete sulla schiena
 - Rete nel sottomanica
- Concealed buttoning with press studs
- Breast pocket
- Pen pocket on sleeve
- Mesh fabric on the back
- Mesh fabric on the undersleeve

Taglie / Sizes

XS ÷ 4XL

SLIM FIT



U32 Nero
Black

C01 Bianco / White

Tessuto / Fabric
100% cotone / cotton
185 g / m²



Tutti i colori / All colours

Tessuto / Fabric
65% poliestere / polyester
35% cotone / cotton
200 g / m²



C02 Grigio chiaro
Light grey



Z41 Tortora
Taupe



Z44 Marrone
Brown



U35 Bordeaux
Burgundy



Z43 Verde militare
Military green



Z48 Blu
Blue



C01 Bianco
White

C01 Bianco / White U32 Nero / Black



Tutti i colori / All colours



MIRKO

Art. K8G00332

U32 Nero / Black

Art. K8G00333

C01 Bianco / White

Dettagli / Details

- Abbottonatura nascosta con automatici
- Taschino sul petto

- Concealed buttoning with press studs
- Breast pocket

Taglie / Sizes

S ÷ 5XL

SLIM FIT

U32 Nero / Black

Tessuto / Fabric

65% poliestere / polyester
35% cotone / cotton
200 g / m²

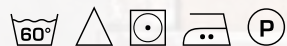

C01 Bianco / White

Tessuto / Fabric

100% cotone / cotton
185 g / m²



MIRKO
K8G00332



U32 Nero
Black



C01 Bianco
White



THIAGO

Art. Q8GX0101
U32 Nero / Black

Art. Q8GX0100
C01 Bianco / White

Dettagli / Details

- Abbottonatura nascosta con automatici
- Taschino sul petto
- Rete sulla schiena

- Concealed buttoning with press studs
- Breast pocket
- Mesh fabric on the back

Taglie / Sizes

S ÷ 5XL

SLIM FIT

U32 Nero / Black

Tessuto / Fabric

65% poliestere / polyester
35% cotone / cotton
200 g / m²



C01 Bianco / White

Tessuto / Fabric

100% cotone / cotton
185 g / m²



THIAGO
Q8GX0101



U32 Nero
Black



C01 Bianco
White



GUIDO
Q8G00285
p. 107

GUIDO

Art. Q8G00672

U32 Nero / Black
Z43 Verde militare / Military green
U35 Bordeaux / Burgundy

Art. Q8G00285

C01 Bianco / White

Dettagli / Details

- Abbottonatura nascosta con automatici
 - Profilo grigio scuro
 - Taschino portapenne sulla manica
 - Rete nei fianchetti davanti
 - Rete sulla schiena
- Concealed buttoning with press studs
- Dark grey piping
- Pen pocket on sleeve
- Mesh fabric on the front sides
- Mesh fabric on the back

Taglie / Sizes

S ÷ 4XL

SLIM FIT

C01 Bianco / White

Tessuto / Fabric
100% cotone / cotton
185 g / m²



Tutti i colori / All colours

Tessuto / Fabric
65% poliestere / polyester
35% cotone / cotton
200 g / m²



U32 Nero
Black



Z43 Verde militare
Military green



U35 Bordeaux
Burgundy



C01 Bianco
White





OMAR
Q8G00288
p. 109

OMAR

Art. Q8G00673

C01 Bianco / White

Art. Q8G00288

U35 Bordeaux / Burgundy

Z43 Verde militare / Military green

U32 Nero / Black

Dettagli / Details

- Abbottonatura nascosta con automatici
 - Profilo grigio scuro
 - Taschino portapenne sulla manica
 - Rete nei fianchetti davanti
 - Rete sulla schiena
- Concealed buttoning with press studs
- Dark grey piping
- Mesh fabric on the front sides
- Mesh fabric on the back

Taglie / Sizes

S ÷ 4XL

SLIM FIT

C01 Bianco / White

Tessuto / Fabric

100% cotone / cotton
185 g / m²



Tutti i colori / All colours

Tessuto / Fabric

65% poliestere / polyester
35% cotone / cotton
200 g / m²



C01 Bianco
White



U35 Bordeaux
Burgundy



Z43 Verde militare
Military green



U32 Nero
Black





PATRIZIO
Q8G00190
p. 111

PATRIZIO

Art. Q8G00189

C01 Bianco / White

Art. Q8G00190

U35 Bordeaux / Burgundy

Z48 Blu / Blue

U32 Nero / Black

Dettagli / Details

- Abbottonatura nascosta con automatici
- Profilo grigio
- Taschino sul petto
- Taschino portapenne sulla manica
- Rete nei fianchetti dietro
- Rete nel sottomanica
- Concealed buttoning with press studs
- Grey piping
- Breast pocket
- Pen pocket on sleeve
- Lateral mesh fabric panels on the back
- Mesh fabric on the undersleeve

Taglie / Sizes

S ÷ 4XL

SLIM FIT

C01 Bianco / White

Tessuto / Fabric

100% cotone / cotton
185 g / m²



Tutti i colori / All colours

Tessuto / Fabric

65% poliestere / polyester
35% cotone / cotton
200 g / m²



C01 Bianco
White



U35 Bordeaux
Burgundy



Z48 Blu
Blue



U32 Nero
Black





SUSI
Q8G00191
p. 113

SUSI

Art. Q8G00192

U32 Nero / Black
U35 Bordeaux / Burgundy
Z48 Blu / Blue

Art. Q8G00191

C01 Bianco / White

Dettagli / Details

- Abbottonatura nascosta con automatici
 - Profilo grigio
 - Taschino sul petto
 - Taschino portapenne sulla manica
 - Rete nei fianchetti dietro
 - Rete nel sottomanica
- Concealed buttoning with press studs
- Grey piping
 - Breast pocket
 - Pen pocket on sleeve
 - Lateral mesh fabric panels on the back
 - Mesh fabric on the undersleeve

Taglie / Sizes

XS ÷ 3XL

SLIM FIT

C01 Bianco / White

Tessuto / Fabric

100% cotone / cotton
185 g / m²



Tutti i colori / All colours

Tessuto / Fabric

65% poliestere / polyester
35% cotone / cotton
200 g / m²



U32 Nero
Black



U35 Bordeaux
Burgundy



Z48 Blu
Blue



C01 Bianco
White



Giacche bottoni a pressione
Press stud fastening jackets

PATRIZIO

Art. Q8G00189

P50 ITA / ITA

Dettagli / Details

- Abbottonatura nascosta con automatici
- Profilo tricolore italiano
- Taschino sul petto
- Taschino portapenne sulla manica
- Rete nei fianchetti dietro
- Rete nel sottomanica

- *Concealed buttoning with press studs*
- *Italian flag piping*
- *Breast pocket*
- *Pen pocket on sleeve*
- *Lateral mesh fabric panels on the back*
- *Mesh fabric on the undersleeve*

Taglie / Sizes

S ÷ 4XL

SLIM FIT

Tessuto / Fabric

100% cotone / cotton
185 g / m²

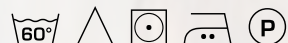

SUSI

Art. Q8G00191
P50 ITA / ITA

Dettagli / Details

- Abbottonatura nascosta con automatici
- Profilo tricolore italiano
- Taschino sul petto
- Taschino portapenne sulla manica
- Rete nei fianchetti dietro
- Rete nel sottomanica
- *Concealed buttoning with press studs*
- *Italian flag piping*
- *Breast pocket*
- *Pen pocket on sleeve*
- *Lateral mesh fabric panels on the back*
- *Mesh fabric on the undersleeve*

Taglie / Sizes

XS ÷ 3XL

SLIM FIT

Tessuto / Fabric

100% cotone / cotton
185 g / m²



P50 ITA
ITA

Giacche bottoni a pressione
Press stud fastening jackets

DIMITRI

Art. K8G00740

C01 Bianco / White

U32 Nero / Black

Dettagli / Details

- Abbottonatura nascosta con automatici
- Taschino portapenne sulla manica
- Asola nel collo per inserire il laccio del grembiule

- *Concealed buttoning with press studs*
- *Pen pocket on sleeve*
- *Eyelet to insert the apron halter*

Taglie / Sizes

S ÷ 4XL

SLIM FIT

Tessuto / Fabric

62% cotone / cotton

35% poliestere / polyester

3% elasthan / elastane

180 g / m²



C01 Bianco
White

U32 Nero
Black



MILO

Art. Q8G00748

C01 Bianco / White
U32 Nero / Black

Dettagli / Details

- Abbottonatura con bottoni estraibili
- Taschino sul petto
- Taschino portapenne sulla manica
- Polsini con bottone estraibile
- *Buttoning with removable buttons*
- *Breast pocket*
- *Pen pocket on sleeve*
- *Cuffs with removable button*

Taglie / Sizes

S ÷ 4XL

SLIM FIT

Tessuto / Fabric

62% cotone / cotton
35% poliestere / polyester
3% elasthan / elastane
180 g / m²

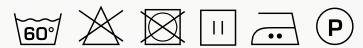

BOTTONI BUTTONS

C01 Bianco
White



Art. K5I00763



C01 Bianco
White



U32 Nero
Black

Giacche bottoni a pressione
Press stud fastening jackets

AUGUSTIN

Art. Q8G00187

C01 Bianco / White

U32 Nero / Black

Dettagli / Details

- Abbottonatura nascosta con automatici
- Taschino portapenne sulla manica

- Concealed buttoning with press studs
- Pen pocket on sleeve

Taglie / Sizes

S ÷ 4XL

SLIM FIT

Tessuto / Fabric

97% cotone / cotton

3% elastan / elastane

185 g / m²



CELINE

Art. Q8G00188

C01 Bianco / White
U32 Nero / Black

Dettagli / Details

- Abbottonatura nascosta con automatici
- Taschino portapenne sulla manica
- Concealed buttoning with press studs
- Pen pocket on sleeve

Taglie / Sizes

XS ÷ 3XL

SLIM FIT

Tessuto / Fabric

97% cotone / cotton
3% elasthan / elastane
185 g / m²

COMFORT

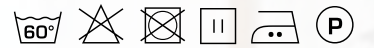

C01 Bianco
White



U32 Nero
Black

ADRIANO

Art. Q8G00183

C01 Bianco / White

Art. Q8G00184

U32 Nero / Black

Dettagli / Details

- Abbottonatura con bottoni estraibili
- Taschino portapenne sulla manica

- Buttoning with removable buttons
- Pen pocket on sleeve

Taglie / Sizes

XS ÷ 5XL

SLIM FIT

C01 Bianco / White

Tessuto / Fabric

100% cotone / cotton
185 g / m²



U32 Nero / Black

Tessuto / Fabric

65% poliestere / polyester
35% cotone / cotton
200 g / m²



BOTTONI BUTTONS

C01 Bianco
White

Art. K5I00763



**ADRIANO
Q8G00183**



C01 Bianco
White

U32 Nero
Black



TOMMASO

Art. Q8G00185
C01 Bianco / White

Art. Q8G00186
U32 Nero / Black

Dettagli / Details

- Abbottonatura con bottoni estraibili
- Taschino portapenne sulla manica
- Buttoning with removable buttons
- Pen pocket on sleeve

Taglie / Sizes
XS ÷ 5XL

SLIM FIT

C01 Bianco / White

Tessuto / Fabric
100% cotone / cotton
185 g / m²



U32 Nero / Black

Tessuto / Fabric
65% poliestere / polyester
35% cotone / cotton
200 g / m²



TOMMASO
Q8G00185

BOTTONI BUTTONS

C01 Bianco
White



Art. K5I00763



C01 Bianco
White



U32 Nero
Black

JACK

Art. K8G00582

C01 Bianco / White

Dettagli / Details

- Abbottonatura nascosta con automatici
- Taschino sul petto

- *Concealed buttoning with press studs*
- *Breast pocket*

Taglie / Sizes

S ÷ 5XL

SLIM FIT

Tessuto / Fabric

65% poliestere / polyester

35% cotone / cotton

200 g / m²



C01 Bianco
White

DANIEL

Art. K8G00581

C01 Bianco / White

Dettagli / Details

- Abbottonatura nascosta con automatici
- Taschino sul petto

- Concealed buttoning with press studs
- Breast pocket

Taglie / Sizes

S ÷ 5XL

SLIM FIT

Tessuto / Fabric

65% poliestere / polyester
35% cotone / cotton
200 g / m²



C01 Bianco
White





GIUNONE
Q8H00197
p. 136

SAN PIETROBURGO
K1H00365
p. 126



C01 Bianco
White



U32 Nero
Black

SAN PIETROBURGO

Art. K1H00363
C01 Bianco / White

Art. K1H00365
U32 Nero / Black

Dettagli / Details

- Allacciatura collo regolabile con 4 bottoni automatici
- 2 tasche

- Adjustable halter with 4 press studs
- 2 pockets

Misure / Dimensions

L 100 H 100 cm



Taglie / Sizes

Taglia unica / One size

C01 Bianco / White

Tessuto / Fabric
100% cotone / cotton
185 g / m²



U32 Nero / Black

Tessuto / Fabric
65% poliestere / polyester
35% cotone / cotton
200 g / m²





Z43 Verde militare
Military green



U32 Nero
Black

RYAN

Art. K1H00429

Z43 Verde militare / Military green
U32 Nero / Black

Dettagli / Details

- Allacciatura collo regolabile con vela
- 3 tasche
- Inserti in alcantara

- Adjustable halter with eyelet
- 3 pockets
- Alcantara inserts

Misure / Dimensions

L 86 H 103 cm

Taglie / Sizes

Taglia unica / One size

Tessuto / Fabric

65% poliestere / polyester
35% cotone / cotton
200 g / m²



ACCESSORI COORDINABILI / MATCHING ACCESSORIES p. 365





F20 G' horeca
G' horeca



F20 G' horeca
G' horeca

ACCESSORI COORDINABILI / MATCHING ACCESSORIES p. 366 - 368

PARIGI

Art. K8H00528

F20 G' horeca / G' horeca

Dettagli / Details

- 1 tasca / 1 pocket

Misure / Dimensions

L 74 H 100 cm

Taglie / Sizes

Taglia unica / One size

Tessuto / Fabric

100% cotone / cotton

168 g / m²



ZAGABRIA

Art. K8H00529

F20 G' horeca / G' horeca

Dettagli / Details

- 1 tasca / 1 pocket

Misure / Dimensions

L 70 H 70 cm

Taglie / Sizes

Taglia unica / One size

Tessuto / Fabric

100% cotone / cotton

168 g / m²





F14 Travel
Travel



F14 Travel
Travel

ACCESSORI COORDINABILI / MATCHING ACCESSORIES p. 366 - 368

PARIGI

Art. Q8HX0120
F14 Travel / Travel

Dettagli / Details
- 1 tasca / 1 pocket

Misure / Dimensions
L 74 H 100 cm

Taglie / Sizes
Taglia unica / One size

Tessuto / Fabric
100% cotone / cotton
168 g / m²



ZAGABRIA

Art. Q8HX0121
F14 Travel / Travel

Dettagli / Details
- 1 tasca / 1 pocket

Misure / Dimensions
L 70 H 70 cm

Taglie / Sizes
Taglia unica / One size

Tessuto / Fabric
100% cotone / cotton
168 g / m²





F09 Fumetto
Comics



F09 Fumetto
Comics

ACCESSORI COORDINABILI / MATCHING ACCESSORIES p. 366 - 370

PARIGI

Art. K8H00355
F09 Fumetto / Comics

Dettagli / Details
- 1 tasca / 1 pocket

Misure / Dimensions
L 74 H 100 cm

Taglie / Sizes
Taglia unica / One size

Tessuto / Fabric
100% cotone / cotton
168 g / m²



ZAGABRIA

Art. K8H00356
F09 Fumetto / Comics

Dettagli / Details
- 1 tasca / 1 pocket

Misure / Dimensions
L 70 H 70 cm

Taglie / Sizes
Taglia unica / One size

Tessuto / Fabric
100% cotone / cotton
168 g / m²





F05 Menu
Menu



F05 Menu
Menu



F05 Menu
Menu

ACCESSORI COORDINABILI / MATCHING ACCESSORIES p. 366 - 370

PARIGI

Art. Q8HX0117
F05 Menu / Menu

Dettagli / Details
- 1 tasca / 1 pocket

Misure / Dimensions
L 74 H 100 cm

Taglie / Sizes
Taglia unica / One size

Tessuto / Fabric
100% cotone / cotton
168 g / m²



ZAGABRIA

Art. Q8HX0118
F05 Menu / Menu

Dettagli / Details
- 1 tasca / 1 pocket

Misure / Dimensions
L 70 H 70 cm

Taglie / Sizes
Taglia unica / One size

Tessuto / Fabric
100% cotone / cotton
168 g / m²



LONDON

Art. Q8HX0119
F05 Menu / Menu

Dettagli / Details
- Scamiciato - 1 grande tasca
- Coperto dietro

- Pinafore - 1 big pocket
- Covered backside

Misure / Dimensions
L 83,5 H 63,5 cm

Taglie / Sizes
Taglia unica / One size

Tessuto / Fabric
100% cotone / cotton
168 g / m²



CANNES

Art. K8H00305

G35 Gessato bordeaux / *Burgundy pinstriped*

G48 Gessato blu / *Blue pinstriped*

G12 Gessato grigio / *Grey pinstriped*

G32 Gessato nero / *Black pinstriped*

Dettagli / *Details*

- 1 tasca
- 1 taschino portapenne

- 1 pocket
- 1 pen pocket

Taglie / *Sizes*

Taglia unica / *One size*

Misure / *Dimensions*

L 75 H 90 cm

Tessuto / *Fabric*

70% cotone / *cotton*

30% poliestere / *polyester*

145 g / m²



G35 Gessato bordeaux
Burgundy pinstriped



G48 Gessato blu
Blue pinstriped



G12 Gessato grigio
Grey pinstriped



G32 Gessato nero
Black pinstriped

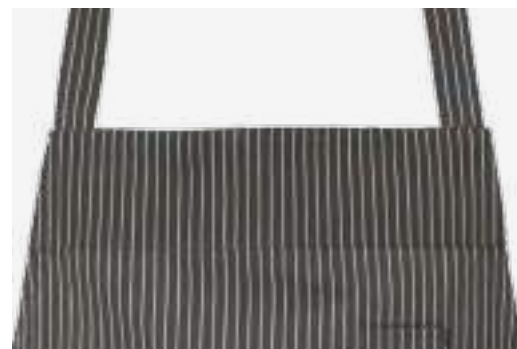



R12 Rigato grigio
Grey striped



R32 Rigato nero
Black striped

LOUVRE

Art. K8H00670

R12 Rigato grigio / Grey striped
R32 Rigato nero / Black striped

Dettagli / Details

- 1 tasca
- 1 taschino portapenne

- 1 pocket
- 1 pen pocket

Misure / Dimensions

L 75 H 90 cm

Taglie / Sizes

Taglia unica / One size

Tessuto / Fabric

70% cotone / cotton
30% poliestere / polyester
145 g / m²





D25 Rosso
Red



M12 Grigio medio
Medium grey

ACCESSORI COORDINABILI / MATCHING ACCESSORIES p. 368

ALESSANDRO

Art. K8H00669

D25 Rosso / Red

Art. K8H00304

M12 Grigio medio / Medium grey

Dettagli / Details

- 1 portapenne
- Profilo

- 1 pen pocket
- Piping

Misure / Dimensions

L 90 H 90 cm

Taglie / Sizes

Taglia unica / One size

Tessuto / Fabric

50% cotone / cotton
50% poliestere / polyester
180 g / m²

LUXSATIN



MISSOURI

Art. K8H00527

C01 Bianco / White
U32 Nero / Black

Dettagli / Details

- Baschina per nascondere il laccio
- 1 tasca

- Basque to hide the string
- 1 pocket

Misure / Dimensions

L 90 H 80 cm

Taglie / Sizes

Taglia unica / One size

Tessuto / Fabric

65% poliestere / polyester
35% cotone / cotton
200 g / m²



C01 Bianco
White



U32 Nero
Black

GREMBIULE

Art. K1H00640

Art. K1H00641

Art. K1H00639

C01 Bianco / White

Dettagli / Details

- 1 tasca / 1 pocket

Misure / Dimensions

Art. K1H00640 L 77 H 100 cm

Art. K1H00641 L 100 H 75 cm

Art. K1H00639 L 77 H 45 cm

Taglie / Sizes

Taglia unica / One size

Tessuto / Fabric

100% cotone / cotton
230 g / m²



C01 Bianco
White



C01 Bianco
White



C01 Bianco
White

Art. K1H00639: Venduto a pacchi da 2 pezzi
Art. K1H00639: Sold in packs of 2 pieces

GIUNONE

Art. Q8H00196

P50 ITA / ITA
C01 Bianco / White

Art. Q8H00197

U35 Bordeaux / Burgundy
Z48 Blu / Blue
U32 Nero / Black

Dettagli / Details

- Baschina per nascondere il laccio
- Profilo

- Basque to hide the string
- Piping

Misure / Dimensions

L 100 H 90 cm

Taglie / Sizes

Taglia unica / One size

C01 Bianco / White

P50 ITA / ITA

Tessuto / Fabric

100% cotone / cotton
185 g / m²



Tutti i colori / All colours

Tessuto / Fabric

65% poliestere / polyester
35% cotone / cotton
200 g / m²



P50 ITA
ITA



C01 Bianco
White



U35 Bordeaux
Burgundy



Z48 Blu
Blue



U32 Nero
Black





C01 Bianco
White



U32 Nero
Black



C01 Bianco
White



C01 Bianco
White

ANCONA

Art. Q8H00200

C01 Bianco / White

Art. Q8H00201

U32 Nero / Black

Dettagli / Details
- 1 tasca / 1 pocket

Misure / Dimensions
L 73 H 100 cm

Taglie / Sizes
Taglia unica / One size

C01 Bianco / White

Tessuto / Fabric
100% cotone / cotton
185 g / m²



U32 Nero / Black

Tessuto / Fabric
65% poliestere / polyester
35% cotone / cotton
200 g / m²



MATERA

Art. Q8H00199

C01 Bianco / White

Dettagli / Details
- 1 tasca / 1 pocket

Misure / Dimensions
L 105 H 75 cm

Taglie / Sizes
Taglia unica / One size

Tessuto / Fabric
100% cotone / cotton
185 g / m²



BARI

Art. Q8H00198

C01 Bianco / White

Dettagli / Details
- 1 tasca / 1 pocket

Misure / Dimensions
L 80 H 45 cm

Taglie / Sizes
Taglia unica / One size

Tessuto / Fabric
100% cotone / cotton
185 g / m²



PARANANZA MASSAUA

Art. R110

Bianco / White

Art. H213

04 Verde / Green

01 Blu / Blue

03 Kaki / Kaki

06 Azzurro royal / Royal blue

Art. 213XH9999901*

05 Nero / Black

07 Rosso / Red

09 Arancio / Orange

12 Grigio / Grey

13 Bordeaux / Burgundy

*Colori su richiesta con un ordine minimo di 200 pezzi

*Colours on demand with a minimum order of 200 pieces

Dettagli / Details

- Lacci al collo e ai fianchi in fettuccia di cotone
- Orlo perimetrale di 1 cm

- Cotton ribbon laces at the neck and waist
- 1 cm hemline

Misure / Dimensions

L 70 H 85 cm

Art. R110

Tessuto / Fabric

100% cotone irrestringibile / non-shrink cotton

260 g / m² - Drill 3/1



Art. H213 - Art. 213XH9999901

Tessuto / Fabric

100% cotone irrestringibile / non-shrink cotton

280 g / m² - Drill 3/1



Bianco
White



04 Verde
Green



01 Blu
Blue



03 Kaki
Kaki



06 Azzurro royal
Royal blue



05 Nero
Black



07 Rosso
Red



09 Arancio
Orange



12 Grigio
Grey



13 Bordeaux
Burgundy

PARANANZA DRILL

Art. R109

Bianco / White

Tessuto / Fabric

100% cotone irrestringibile / non-shrink cotton

205 g / m² - Drill 3/1



Bianco
White

PARANANZA PVC

Art. H020

08 Giallo / Yellow
02 Bianco / White
04 Verde / Green

Dettagli / Details

- Tessuto impermeabile
- Lacci in fettuccia di cotone
- Orlo perimetrale di 1 cm

- *Waterproof fabric*
- *Cotton ribbon laces*
- *1 cm hemline*

Misure / Dimensions

L 70 H 110 cm

Tessuto / Fabric

100% poliestere accoppiato in PVC / polyester with PVC

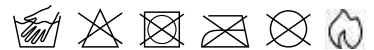

08 Giallo
Yellow



02 Bianco
White



04 Verde
Green

PARANANZA TELA

Art. R111

Bianco / White

Dettagli / Details

- Lacci al collo e ai fianchi in fettuccia di cotone
- Orlo perimetrale di 1 cm

- Cotton ribbon laces at the neck and waist
- 1 cm hemline

Misure / Dimensions

L 70 H 85 cm

Tessuto / Fabric

100% cotone irrestringibile / non-shrink cotton
150 g / m² - Tela / Canvas



Bianco
White

PARANANZA

Art. R143

Bianco / White

Dettagli / Details

- Lacci al collo e ai fianchi alti 2,5 cm in tessuto dello stesso tipo

- Cotton laces at the neck and waist 2.5 cm high in same type of fabric

Misure / Dimensions

L 70 H 85 cm

Tessuto / Fabric

100% cotone / cotton
250 g / m² - Drill 3/1

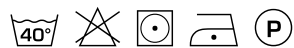

Bianco
White



Bianco
White



Blu
Blue

DAVANTINO

Art. R101
Bianco / White

Art. R103
Blu / Blue

Dettagli / Details

- Lacci ai fianchi in fettuccia di cotone
- Orlo perimetrale di 1 cm

- Cotton ribbon laces at the sides
- 1 cm hemline

Misure / Dimensions

L 70 H 50 cm

Taglie / Sizes

Taglia unica / One size

Bianco / White

Tessuto / Fabric

100% cotone irrestingibile / non-shrink cotton
250 g / m² - Massaua



Blu / Blue

Tessuto / Fabric

100% cotone irrestingibile / non-shrink cotton
280 g / m² - Massaua





PANTALONI UNISEX
UNISEX PANTS



C01 Bianco
White



U32 Nero
Black

BRIAN

Art. Q8P00747

C01 Bianco / White
U32 Nero / Black

Dettagli / Details

- Pantaloni unisex
- Elastico in vita
- Passanti cintura
- Bottone 4 fori
- Chiusura zip
- 2 tasche
- 2 tasche sul retro

- Unisex pants
- Elasticated waistband
- Belt loops
- 2 hole button
- Zip fly
- 2 pockets
- 2 rear pockets

Taglie / Sizes

XS ÷ 5XL

SLIM FIT

Tessuto / Fabric

62% cotone / cotton
35% poliestere / polyester
3% elasthan / elastane
180 g / m²



DARKO

Art. K8P00450

U32 Nero / Black

Dettagli / Details

- Fascione con elastico sul retro
 - Passanti cintura
 - Bottone chiodo
 - Chiusura zip
 - 2 tasche davanti
 - 1 tasca sulla gamba
 - 2 tasche sul retro
-
- *Elasticated waistband on the back*
 - *Belt loops*
 - *Press button*
 - *Zip fly*
 - *2 front pockets*
 - *1 leg pocket*
 - *2 rear pockets*

Taglie / Sizes

S ÷ 4XL

SLIM FIT

Tessuto / Fabric

62% cotone / cotton
35% poliestere / polyester
3% elasthan / elastane
180 g / m²



U32 Nero
Black

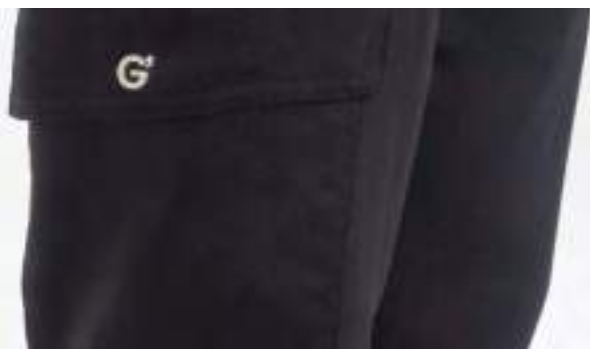



C01 Bianco
White



U32 Nero
Black

LOGAN

Art. K3P00483

C01 Bianco / White
U32 Nero / Black

Dettagli / Details

- Pantaloni unisex
- Elastico e coulisse in vita
- 2 tasche davanti
- 2 tasche sul retro

- Unisex pants
- Elasticated waistband with drawstring
- 2 front pockets
- 2 rear pockets

Taglie / Sizes

XS ÷ 4XL

SLIM FIT

Tessuto / Fabric

62% cotone / cotton
35% poliestere / polyester
3% elastan / elastane
180 g / m²

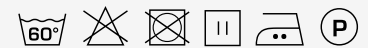



PANTALONI UNISEX
UNISEX PANTS



C01 Bianco
White



U32 Nero
Black

JACKIE

Art. K3P00563
C01 Bianco / White
U32 Nero / Black

Dettagli / Details

- Pantaloni unisex
- Elastico in vita
- Passanti cintura
- Bottone chiodo
- Chiusura zip
- 2 tasche davanti
- 2 tasche sul retro

- Unisex pants
- Elasticated waistband
- Belt loops
- Stud button
- Zip fly
- 2 front pockets
- 2 rear pockets

Taglie / Sizes

XS ÷ 4XL

SLIM FIT

Tessuto / Fabric

48% lyocell / lyocell
48% poliestere / polyester
4% elastofine / elastofine
185 g / m²



C01 Bianco / White



U32 Nero / Black





J02 Jeans grigio
Grey jeans



J32 Jeans nero
Black jeans

GIOVE

Art. Q8PX0114

J02 Jeans grigio / Grey jeans
J32 Jeans nero / Black jeans

Dettagli / Details

- Elastico in vita tergisudore
- Passanti cintura
- Bottone a chiodo
- Chiusura zip
- 2 tasche davanti
- 2 tasche sul retro
- Inserto in rete traspirante

- *Elasticated sweatband*
- *Belt loops*
- *Stud button*
- *Zip fly*
- *2 front pockets*
- *2 rear pockets*
- *Mesh fabric panel*

Taglie / Sizes

XS ÷ 4XL

SLIM FIT

Tessuto / Fabric

75% cotone / cotton
23% poliestere / polyester
2% elasthan / elastane
210 g / m²



I PANTALONI GIOVE HANNO L'ELASTICO IN VITA TERGISUDORE E INSERTI IN RETE TRASPIRANTE
GIOVE PANTS HAVE AN ELASTICATED SWEATBAND AND BREATHABLE MESH FABRIC PANELS





C01 Bianco
White



U32 Nero
Black



J48 Jeans blu
Blue jeans

ENOCH

Art. K8P00343

C01 Bianco / White
U32 Nero / Black

Art. K8P00531

J48 Jeans blu / Blue jeans

Dettagli / Details

- Elastico in vita tergisudore
- Passanti cintura
- Bottone 4 fori
- Chiusura zip
- 2 tasche davanti
- 2 tasche sul retro
- Inserto in rete traspirante

- Elasticated sweatband
- Belt loops
- 4-hole button
- Zip fly
- 2 front pockets
- 2 rear pockets
- Mesh fabric panel

Taglie / Sizes

XS ÷ 4XL

SLIM FIT

C01 Bianco / White U32 Nero / Black

Tessuto / Fabric

97% cotone / cotton
3% elastan / elastane
185 g / m²



J48 Jeans blu / Blue jeans

Tessuto / Fabric

62% cotone / cotton
35% poliestere / polyester
3% elastan / elastane
180 g / m²



I PANTALONI ENOCH HANNO L'ELASTICO IN VITA TERGISUDORE E INSERTI IN RETE TRASPIRANTE
ENOCH PANTS HAVE AN ELASTICATED SWEATBAND AND BREATHABLE MESH FABRIC PANELS





J48 Jeans blu
Blue jeans



U32 Nero
Black

SAUL

Art. K2P00469

J48 Jeans blu / Blue jeans

Dettagli / Details

- Elastico e coulisse in vita
- 2 tasche davanti
- 1 tasca sul retro

- *Elasticated waistband with drawstring*
- *2 front pockets*
- *1 rear pocket*

Tessuto / Fabric

70% viscosa / viscose
27% poliestere / polyester
3% elastan / elastane
200 g / m²

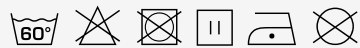

Taglie / Sizes

XS ÷ 4XL

SLIM FIT

BRUCE

Art. Q8PX0115

U32 Nero / Black

Dettagli / Details

- Elastico e coulisse in vita
- 2 tasche davanti
- Rete allover

- *Elasticated waistband with drawstring*
- *2 front pockets*
- *Mesh fabric allover*

Tessuto / Fabric

100% poliestere / polyester
160 g / m²

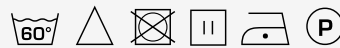

Taglie / Sizes

XS ÷ 4XL

SLIM FIT



NOAH

Art. Q8PX0110
U32 Nero / Black

Dettagli / Details

- Elastico e coulisse in vita
- 2 tasche davanti
- 1 tasca sul retro

- *Elasticated waistband with drawstring*
- *2 front pockets*
- *1 rear pocket*

Taglie / Sizes

XS ÷ 4XL

SLIM FIT

Tessuto / Fabric

62% cotone / cotton
35% poliestere / polyester
3% elasthan / elastane
180 g / m²



U32 Nero
Black



PANTALONI UNISEX
UNISEX PANTS

ALAN

Art. K8P00713

- C01 Bianco / *White*
- D21 Beige / *Beige*
- Z44 Marrone / *Brown*
- Z43 Verde militare / *Military green*
- M12 Grigio medio / *Medium grey*
- Z48 Blu / *Blue*
- U32 Nero / *Black*

Dettagli / *Details*

- Pantaloni unisex
- Elastico e coulisse in vita
- 2 tasche davanti
- 1 tasca sul retro
- *Unisex pants*
- *Elasticated waistband with drawstring*
- *2 front pockets*
- *1 rear pocket*

Taglie / *Sizes*

XS ÷ 5XL

SLIM FIT

Tessuto / *Fabric*

100% poliestere / *polyester*
110 g / m²

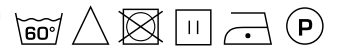

C01 Bianco
White



D21 Beige
Beige



Z44 Marrone
Brown



Z43 Verde militare
Military green



M12 Grigio medio
Medium grey



Z48 Blu
Blue



U32 Nero
Black

ACCESSORI COORDINABILI / *MATCHING ACCESSORIES* p. 364





PANTALONI UNISEX
UNISEX PANTS

TAYLOR

Art. K2P00554

- C01 Bianco / White
- D21 Beige / Beige
- Z43 Verde militare / Military green
- M12 Grigio medio / Medium grey
- Z48 Blu / Blue
- U32 Nero / Black

Dettagli / Details

- Pantaloni unisex
- Elastico e coulisse in vita
- Fascione, bande laterali e polsini in rete
- 2 tasche davanti
- 2 tasche sul retro
- Unisex pants
- Elasticated waistband with drawstring
- Waistband, side bands and cuffs in mesh
- 2 front pockets
- 2 rear pockets

Taglie / Sizes

XS ÷ 4XL

SLIM FIT

Tessuto / Fabric

100% poliestere / polyester
110 g / m²

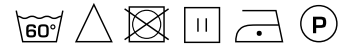

C01 Bianco
White



D21 Beige
Beige



Z43 Verde militare
Military green



M12 Grigio medio
Medium grey



Z48 Blu
Blue



U32 Nero
Black

ACCESSORI COORDINABILI / MATCHING ACCESSORIES p. 364

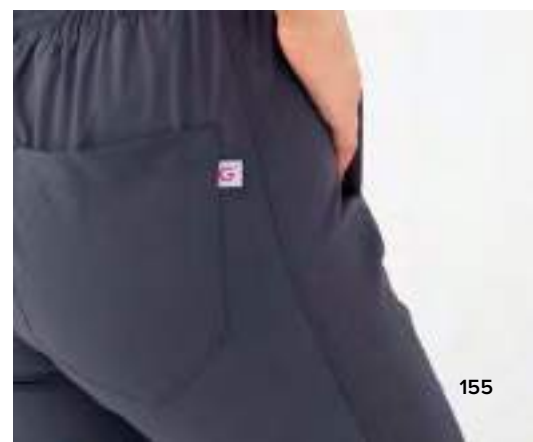



C01 Bianco
White



Z48 Blu
Blue



U32 Nero
Black

ACCESSORI COORDINABILI / MATCHING ACCESSORIES p. 364

CHRIS

Art. K3P00564

C01 Bianco / White
Z48 Blu / Blue
U32 Nero / Black

Dettagli / Details

- Pantaloni unisex
- Fascione con elastico sul retro
- Passanti cintura
- Bottone chiodo
- Chiusura zip
- 2 tasche davanti
- 2 tasche sul retro

- Unisex pants
- Elasticated waistband on the back
- Belt loops
- Stud button
- Zip fly
- 2 front pockets
- 2 rear pockets

Taglie / Sizes

XS ÷ 4XL

SLIM FIT

Tessuto / Fabric

100% poliestere / polyester
110 g / m²



SORONA[®]
AGILE





U32 Nero
Black

ALAN

Art. K8P00625

U32 Nero / Black

Dettagli / Details

- Pantaloni unisex
- Elastico e coulisse in vita
- 2 tasche davanti
- 1 tasca sul retro
- Unisex pants
- Elasticated waistband with drawstring
- 2 front pockets
- 1 rear pocket

Taglie / Sizes

XS ÷ 5XL

SLIM FIT

Tessuto / Fabric

100% poliestere / polyester
110 g / m²

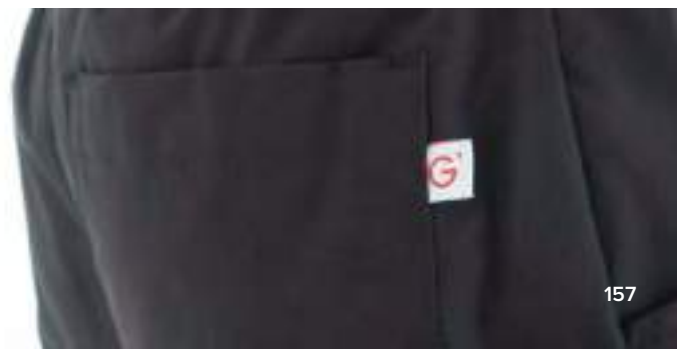
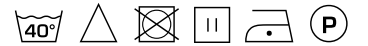



Tessuto Ripstop
Ripstop fabric



Z43 Verde militare
Military green



D22 Antracite
Anthracite



U32 Nero
Black

OLIVER

Art. Q8P00749

Z43 Verde militare / Military green
D22 Antracite / Anthracite
U32 Nero / Black

Dettagli / Details

- Elastico in vita
- Passanti cintura
- Bottone chiodo
- Chiusura zip
- 2 tasche
- 1 tasca laterale
- 2 tasche sul retro
- Tessuto Ripstop

- *Elasticated waistband*
- *Belt loops*
- *Stud button*
- *Zip fly*
- *2 pockets*
- *1 side pocket*
- *2 rear pockets*
- *Ripstop fabric*

Taglie / Sizes

XS ÷ 5XL

SLIM FIT

Tessuto / Fabric

100% poliestere / polyester
120 g / m²

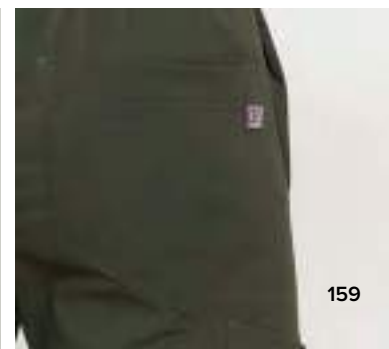
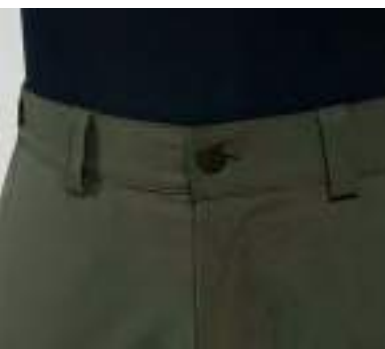
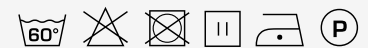



C01 Bianco
White



Q32 Quadro nero
Black checked



U32 Nero
Black

PLUTONE

Art. Q8P00193

C01 Bianco / White

Art. Q8P00195

Q32 - Quadro nero / Black checked

Art. Q8P00194

U32 Nero / Black

Dettagli / Details

- Elastico e coulisse in vita
- 2 tasche davanti
- 1 tasca sul retro

- *Elasticated waistband with drawstring*
- *2 front pockets*
- *1 rear pocket*

Taglie / Sizes

XS ÷ 5XL

SLIM FIT

C01 Bianco / White

Tessuto / Fabric

100% cotone / cotton
185 g / m²



Q32 - Quadro nero / Black checked

Tessuto / Fabric

100% cotone / cotton
200 g / m²

U32 Nero / Black

Tessuto / Fabric

65% poliestere / polyester
35% cotone / cotton
200 g / m²





C01 Bianco
White



U32 Nero
Black

CLEOPATRA

Art. Q3P00283

C01 Bianco / White
U32 Nero / Black

Dettagli / Details

- Pantaloni unisex
- Elastico e coulisse in vita
- 2 tasche davanti
- 1 tasca sul retro

- Unisex pants
- Elasticated waistband with drawstring
- 2 front pockets
- 1 rear pocket

Taglie / Sizes

XS ÷ 3XL

SLIM FIT

Tessuto / Fabric

65% poliestere / polyester
35% cotone / cotton
140 g / m²



ENRICO

Art. Q8PX0108

G35 Gessato bordeaux / *Burgundy pinstriped*
G48 Gessato blu / *Blue pinstriped*
G12 Gessato grigio / *Grey pinstriped*
G32 Gessato nero / *Black pinstriped*

Dettagli / Details

- Elastico e coulisse in vita
- Chiusura zip
- 2 tasche davanti
- 1 tasca sul retro

- *Elasticated waistband with drawstring*
- *Zip fly*
- *2 front pockets*
- *1 rear pocket*

Taglie / Sizes

XS ÷ 5XL

REGULAR FIT

Tessuto / Fabric

70% cotone / *cotton*
30% poliestere / *polyester*
145 g / m²



G35 Gessato bordeaux
Burgundy pinstriped



G48 Gessato blu
Blue pinstriped



G12 Gessato grigio
Grey pinstriped



G32 Gessato nero
Black pinstriped



R12 Rigato grigio
Grey striped



R32 Rigato nero
Black striped

ENRICO

Art. Q8PX0109

R12 Rigato grigio / Grey striped
R32 Rigato nero / Black striped

Dettagli / Details

- Elastico e coulisse in vita
- Chiusura zip
- 2 tasche davanti
- 1 tasca sul retro

- *Elasticated waistband with drawstring*
- *Zip fly*
- *2 front pockets*
- *1 rear pocket*

Taglie / Sizes

XS ÷ 5XL

REGULAR FIT

Tessuto / Fabric

70% cotone / cotton
30% poliestere / polyester
145 g / m²

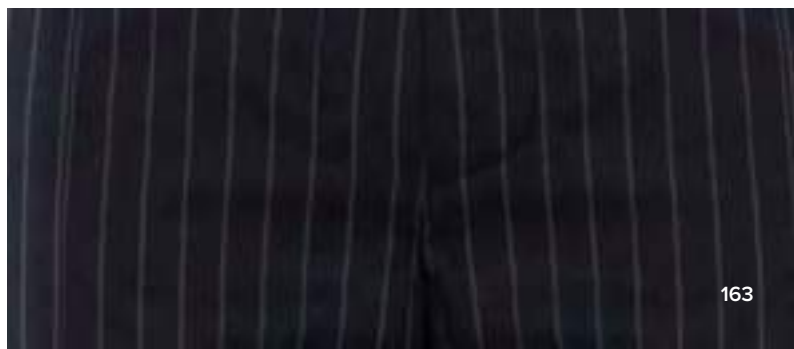
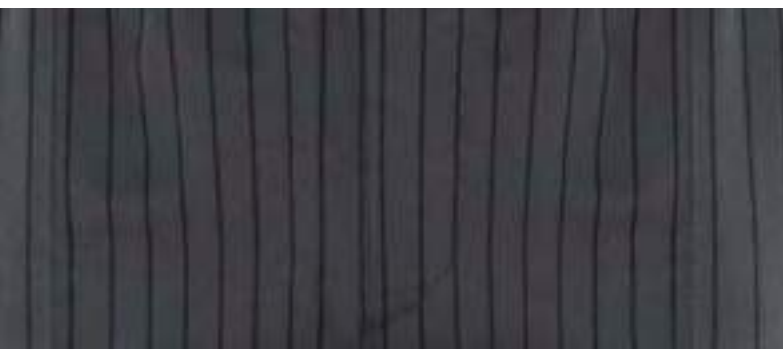



C01 Bianco
White



Z48 Blu
Blue



U32 Nero
Black

ALAN

Art. K8P00313
C01 Bianco / White

Art. K3P00331
Z48 Blu / Blue

Art. K8P00314
U32 Nero / Black

Dettagli / Details

- Elastico e coulisse in vita
- 2 tasche davanti
- 1 tasca sul retro

- Elasticated waistband with drawstring
- 2 front pockets
- 1 rear pocket

C01 Bianco / White

Taglie / Sizes
XS ÷ 5XL

SLIM FIT

Tessuto / Fabric

100% cotone / cotton
185 g / m²



Z48 Blu / Blue

Taglie / Sizes
XS ÷ 4XL

SLIM FIT

Tessuto / Fabric

50% cotone / cotton
50% poliestere / polyester
180 g / m²

LUXSATIN



U32 Nero / Black

Taglie / Sizes
XS ÷ 5XL

SLIM FIT

Tessuto / Fabric

65% poliestere / polyester
35% cotone / cotton
200 g / m²





F09 Fumetto
Comics



F20 G' horeca
G' horeca



F14 Travel
Travel

ALAN

Art. K8P00357

F09 Fumetto / Comics

Art. K8H00530

F20 G' horeca / G' horeca

Art. K8P00299

F14 Travel / Travel

Dettagli / Details

- Elastico e coulisse in vita
- 2 tasche davanti
- 1 tasca sul retro

- *Elasticated waistband with drawstring*
- *2 front pockets*
- *1 rear pocket*

Taglie / Sizes

XS ÷ 4XL

SLIM FIT

Tessuto / Fabric

100% cotone / cotton
168 g / m²



ACCESSORI COORDINABILI / MATCHING ACCESSORIES p. 366 - 368 - 371





F05 Menu
Menu



F04 Peperoncino
Chili

ACCESSORI COORDINABILI / MATCHING ACCESSORIES p. 366 - 371

ALAN

Art. Q8PX0112
F05 Menu / Menu

Dettagli / Details

- Elastico e coulisse in vita
- 2 tasche davanti
- 1 tasca sul retro

- Elasticated waistband with drawstring
- 2 front pockets
- 1 rear pocket

Tessuto / Fabric

100% cotone / cotton
168 g / m²



Taglie / Sizes

XS ÷ 4XL

SLIM FIT

ATENE

Art. Q8PX0113
F04 Peperoncino / Chili

Dettagli / Details

- Elastico e coulisse in vita
- Chiusura zip - 2 tasche davanti
- 1 tasca sul retro

- Elasticated waistband with drawstring
- Zip fly - 2 front pockets
- 1 rear pocket

Tessuto / Fabric

100% cotone / cotton
168 g / m²



Taglie / Sizes

XS ÷ 4XL

REGULAR FIT





F51 Boom
Boom



F50 Rock
Rock



F49 Beer
Beer

ACCESSORI COORDINABILI / MATCHING ACCESSORIES p. 366

ZENO

Art. K8P00716

F51 Boom / Boom
F50 Rock / Rock
F49 Beer / Beer

Dettagli / Details

- Pantaloni unisex
- Elastico e coulisse in vita
- 2 tasche davanti
- Fascione e bande laterali in rete
- 2 tasche sul retro

- Unisex pants
- Elasticated waistband with drawstring
- 2 front pockets
- Waistband and side bands in mesh
- 2 rear pockets

Taglie / Sizes

XS ÷ 4XL

SLIM FIT

Tessuto / Fabric

100% poliestere / polyester
86 g / m²



DRY
& CLEAN



ULTRA
LIGHT
86 GR



Giblor's

italian work/life specialist



Elegance

COLLECTION

Cho.re.ca.
& services

Per te, che fai del tuo lavoro un'espressione di cura e raffinatezza, G' Elegance offre capi che elevano il tuo stile professionale.

Grebiuli e gilet dai tessuti pregiati, design curato nei minimi dettagli, vestibilità impeccabile, come un abito su misura. G' Elegance è la scelta ideale per chi opera in ambienti dove l'eleganza fa la differenza e desidera **distinguersi con classe e sofisticatezza**.

G' Elegance trasforma il tuo abbigliamento professionale in una dichiarazione di stile.

For you, who make your work an expression of care and refinement, G' Elegance offers garments that elevate your professional style.

*Aprons and vests made from fine fabrics, design with attention to detail, impeccable fit, like a tailor made suit. G' Elegance is the ideal choice for those who work in environments where elegance makes the difference and wish to **stand out with class and sophistication**.*

G' Elegance transforms your professional clothing into a statement of style.



JULIO

Art. K1E00588

U32 Nero / Black

Dettagli / Details

- Foderato
- 2 tasche a filetto
- 4 bottoni 4 fori
- Fodera stretch sulla schiena

- Lined

- 2 welt pockets
- 4 buttons with four holes
- Stretch lining on the back

Taglie / Sizes

S ÷ 4XL

SLIM FIT

Tessuto / Fabric

95% poliestere / polyester
5% elasthan / elastane
220 g / m²



U32 Nero
Black

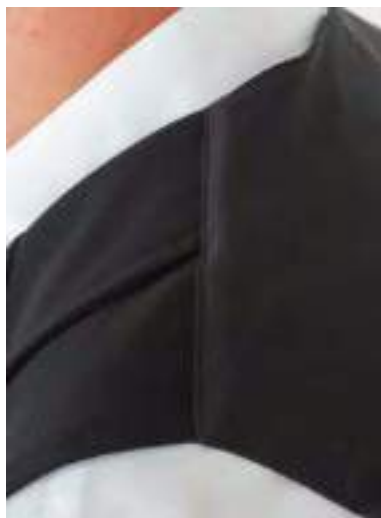

DALILA

Art. K1E00589
U32 Nero / Black

Dettagli / Details

- Foderato
- 2 tasche a filetto
- 4 bottoni 4 fori
- Fodera stretch sulla schiena

- Lined
- 2 welt pockets
- 4 buttons with four holes
- Stretch lining on the back

Taglie / Sizes

XS ÷ 3XL

SLIM FIT

Tessuto / Fabric

95% poliestere / polyester
5% elasthan / elastane
220 g / m²

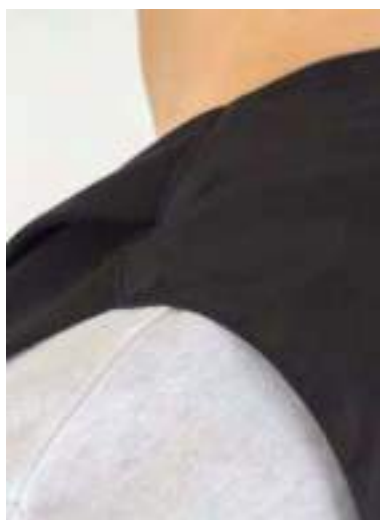

U32 Nero
Black

FABIANO

Art. Q1EX0723

Z48 Blu / Blue

U32 Nero / Black

Dettagli / Details

- Foderato
- 2 tasche a filetto
- 4 bottoni 4 fori
- Fascetta regolabile

- Lined
- 2 welt pockets
- 4 buttons with four-holes
- Adjustable buckle

Taglie / Sizes

XS ÷ 4XL

SLIM FIT

Tessuto / Fabric

95% poliestere / polyester

5% elasthan / elastane

220 g / m²

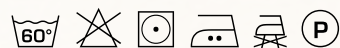

Z48 Blu
Blue



U32 Nero
Black



SABRINA

Art. Q1EX0724

Z48 Blu / Blue

U32 Nero / Black

Dettagli / Details

- Foderato
- 2 tasche a filetto
- 4 bottoni 4 fori
- Fascetta regolabile
- Lined
- 2 welt pockets
- 4 buttons with four-holes
- Adjustable buckle

Taglie / Sizes

XS ÷ 3XL

SLIM FIT

Tessuto / Fabric

95% poliestere / polyester
5% elasthan / elastane
220 g / m²

COMFORT

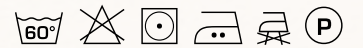

Z48 Blu
Blue



U32 Nero
Black



MIGUEL
Q1EX0160
p. 175



U35 Bordeaux
Burgundy



U35 Bordeaux
Burgundy



U32 Nero
Black

MIGUEL

Art. Q1EX0160
U35 Bordeaux / Burgundy

Dettagli / Details

- Foderato
- 2 tasche a filetto
- 4 bottoni 4 fori
- Fascette regolabili

- Lined
- 2 welt pockets
- 4 buttons with four-holes
- Adjustable buckle

Taglie / Sizes

XS ÷ 3XL

SLIM FIT

Tessuto / Fabric

100% poliestere / polyester
220 g / m²



ROSITA

Art. Q1EX0163
U35 Bordeaux / Burgundy

Dettagli / Details

- Sfoderato
- 2 tasche a filetto
- 4 bottoni 4 fori
- Fascette regolabili

- Unlined
- 2 welt pockets
- 4 buttons with four-holes
- Adjustable buckle

Taglie / Sizes

XS ÷ XXL

REGULAR FIT

Tessuto / Fabric

100% poliestere / polyester
220 g / m²



PETRA

Art. K1E00665
U32 Nero / Black

Dettagli / Details

- Foderato
- 2 tasche a filetto
- 4 bottoni 4 fori
- Fascette regolabili

- Lined
- 2 welt pockets
- 4 buttons with four-holes
- Adjustable buckle

Taglie / Sizes

XS ÷ XXL

SLIM FIT

Tessuto / Fabric

100% poliestere / polyester
160 g / m²





BALI
K1H00752
p. 177

STRONG

ARMATURA IN CANVAS, RESISTENTE ALLO SFREGAMENTO E DIFFICILMENTE USURABILE
STRONG WEAVING, HARDLY SUBJECT TO WEAR AND TEAR



BALI

Art. K1H00741
Z41 Tortora / Taupe

Art. K1H00752
U32 Nero / Black

Dettagli / Details

- Allacciatura collo regolabile con fibbia
- 2 tasche

- Adjustable halter with buckle
- 2 pockets

Taglie / Sizes

Taglia unica / One size

Z41 Tortora / Taupe

Tessuto / Fabric

60% cotone / cotton
40% poliestere / polyester
260 g / m²

U32 Nero / Black

Tessuto / Fabric

65% cotone / cotton
35% poliestere / polyester
310 g / m²



Z41 Tortora
Taupe

Misure / Dimensions
L 86 H 98,5 cm

Il capo ha un rientro del 4%
The fabric shrinks by 4%

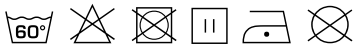

U32 Nero
Black

Misure / Dimensions
L 83 H 95 cm

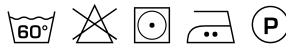

PRAGA

Art. K1H00742
Z41 Tortora / Taupe

Art. K1H00756
U32 Nero / Black

Dettagli / Details

- 1 tasca
- 1 pocket

Taglie / Sizes

Taglia unica / One size

Z41 Tortora / Taupe

Tessuto / Fabric

60% cotone / cotton
40% poliestere / polyester
260 g / m²

U32 Nero / Black

Tessuto / Fabric

65% cotone / cotton
35% poliestere / polyester
310 g / m²



Z41 Tortora
Taupe

Misure / Dimensions
L 86 H 64 cm

Il capo ha un rientro del 4%
The fabric shrinks by 4%



U32 Nero
Black

Misure / Dimensions
L 83 H 62 cm





ELETTRA
K1H00744
p. 179

STRONG

ARMATURA IN CANVAS, RESISTENTE ALLO SFREGAMENTO E DIFFICILMENTE USURABILE
STRONG WEAVING, HARDLY SUBJECT TO WEAR AND TEAR



ELETTRA

Art. K1H00744
Z41 Tortora / Taupe

Art. K1H00755
U32 Nero / Black

Dettagli / Details

- Allacciatura collo regolabile con velcro
- 1 tasca

- Adjustable halter with buckle
- 1 pocket

Taglie / Sizes

Taglia unica / One size

Z41 Tortora / Taupe

Tessuto / Fabric

60% cotone / cotton
40% poliestere / polyester
260 g / m²

U32 Nero / Black

Tessuto / Fabric

65% cotone / cotton
35% poliestere / polyester
310 g / m²



Z41 Tortora
Taupe

Misure / Dimensions

L 86,5 H 70 cm

Il capo ha un rientro del 4%
The fabric shrinks by 4%

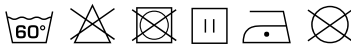

U32 Nero
Black

Misure / Dimensions

L 83,5 H 67,5 cm



CHARLIE

Art. K1H00743
Z41 Tortora / Taupe

Art. K1H00754
U32 Nero / Black

Dettagli / Details

- 4 tasche
- 4 pockets

Taglie / Sizes

Taglia unica / One size

Z41 Tortora / Taupe

Tessuto / Fabric

60% cotone / cotton
40% poliestere / polyester
260 g / m²

U32 Nero / Black

Tessuto / Fabric

65% cotone / cotton
35% poliestere / polyester
310 g / m²



Z41 Tortora
Taupe

Misure / Dimensions

L 72 H 31 cm

Il capo ha un rientro del 4%
The fabric shrinks by 4%



U32 Nero
Black

Misure / Dimensions

L 70 H 30 cm





ITACA
K1H00679
p. 181 - 182 - 183

PATMOS
K1H00679
p. 181 - 182 - 183

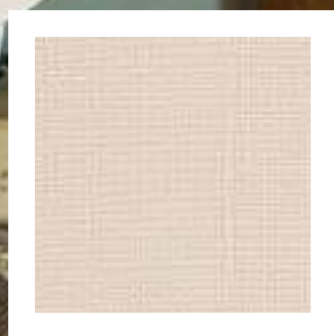



D21 Beige
Beige



D21 Beige
Beige



D21 Beige
Beige

PATMOS

Art. K1H00677

D21 Beige / Beige

Dettagli / Details

- Allacciatura collo regolabile con automatico
- 2 tasche

- Adjustable halter with press stud
- 2 pockets

Taglie / Sizes

Taglia unica / One size

Misure / Dimensions

L 75 H 95 cm

Tessuto / Fabric

100% poliestere / polyester
280 g / m²



ITACA

Art. K1H00679

D21 Beige / Beige

Dettagli / Details

- 1 tasca

- 1 pocket

Taglie / Sizes

Taglia unica / One size

Misure / Dimensions

L 90 H 67 cm

Tessuto / Fabric

100% poliestere / polyester
280 g / m²



CEFALONIA

Art. K1H00678

D21 Beige / Beige

Dettagli / Details

- Allacciatura collo regolabile con automatico
- 1 taschino - 2 tasche

- Adjustable halter with press stud
- 1 pen pocket - 2 pockets

Taglie / Sizes

Taglia unica / One size

Misure / Dimensions

L 75,5 H 92 cm

Tessuto / Fabric

100% poliestere / polyester
280 g / m²





C10 Oliva
Olive



C10 Oliva
Olive



C10 Oliva
Olive

PATMOS

Art. K1H00677

C10 Oliva / Olive

Dettagli / Details

- Allacciatura collo regolabile con automatico
- 2 tasche

- Adjustable halter with press stud
- 2 pockets

Taglie / Sizes

Taglia unica / One size

Misure / Dimensions

L 75 H 95 cm

Tessuto / Fabric

100% poliestere / polyester
280 g / m²



ITACA

Art. K1H00679

C10 Oliva / Olive

Dettagli / Details

- 1 tasca

- 1 pocket

Taglie / Sizes

Taglia unica / One size

Misure / Dimensions

L 90 H 67 cm

Tessuto / Fabric

100% poliestere / polyester
280 g / m²



CEFALONIA

Art. K1H00678

C10 Oliva / Olive

Dettagli / Details

- Allacciatura collo regolabile con automatico
- 1 taschino - 2 tasche

- Adjustable halter with press stud
- 1 pen pocket - 2 pockets

Taglie / Sizes

Taglia unica / One size

Misure / Dimensions

L 75,5 H 92 cm

Tessuto / Fabric

100% poliestere / polyester
280 g / m²





C02 Grigio chiaro
Light grey



C02 Grigio chiaro
Light grey



C02 Grigio chiaro
Light grey

PATMOS

Art. K1H00677

C02 Grigio chiaro / Light grey

Dettagli / Details

- Allacciatura collo regolabile con automatico
- 2 tasche

- Adjustable halter with press stud
- 2 pockets

Taglie / Sizes

Taglia unica / One size

Misure / Dimensions

L 75 H 95 cm

Tessuto / Fabric

100% poliestere / polyester
280 g / m²



ITACA

Art. K1H00679

C02 Grigio chiaro / Light grey

Dettagli / Details

- 1 tasca

- 1 pocket

Taglie / Sizes

Taglia unica / One size

Misure / Dimensions

L 90 H 67 cm

Tessuto / Fabric

100% poliestere / polyester
280 g / m²



CEFALONIA

Art. K1H00678

C02 Grigio chiaro / Light grey

Dettagli / Details

- Allacciatura collo regolabile con automatico
- 1 taschino - 2 tasche

- Adjustable halter with press stud
- 1 pen pocket - 2 pockets

Taglie / Sizes

Taglia unica / One size

Misure / Dimensions

L 75,5 H 92 cm

Tessuto / Fabric

100% poliestere / polyester
280 g / m²



MIGUEL

Art. K1E00495

J48 Jeans blu / Blue jeans

Dettagli / Details

- Foderato
- 2 tasche a filetto
- 4 bottoni a pressione
- Fodera stretch sulla schiena

- Lined
- 2 welt pockets
- 4 press studs
- Stretch lining on the back

Taglie / Sizes

S ÷ 3XL

SLIM FIT

Tessuto / Fabric

62% cotone / cotton
35% poliestere / polyester
3% elasthan / elastane
180 g / m²

COMFORT



J48 Jeans blu
Blue jeans

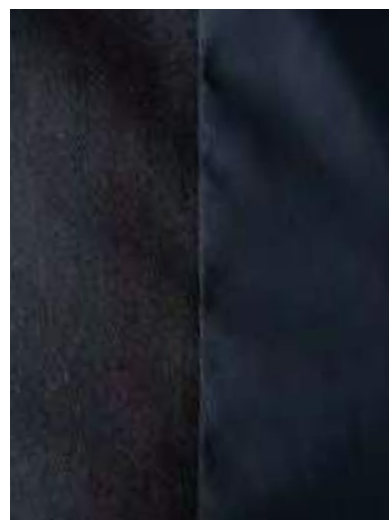

CORA

Art. K1E00496

J48 Jeans blu / Blue jeans

Dettagli / Details

- Foderato
- 2 tasche a filetto
- 4 bottoni a pressione
- Fodera stretch sulla schiena

- Lined
- 2 welt pockets
- 4 press studs
- Stretch lining on the back

Taglie / Sizes

XS ÷ XXL

SLIM FIT

Tessuto / Fabric

62% cotone / cotton
35% poliestere / polyester
3% elasthan / elastane
180 g / m²

COMFORT

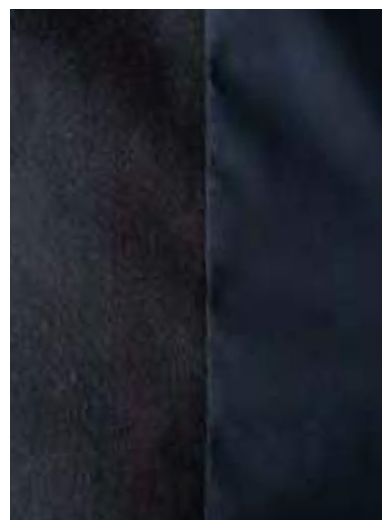

J48 Jeans blu
Blue jeans



J48 Jeans blu
Blue jeans



J48 Jeans blu
Blue jeans

ALABAMA

Art. K1H00499

J48 Jeans blu / Blue jeans

Dettagli / Details

- Allacciatura collo regolabile con automatico
- 2 tasche - 3 taschini portapenne

- Adjustable halter with press stud
- 2 pockets - 3 pen pockets

Taglie / Sizes

Taglia unica / One size

Misure / Dimensions

L 80 H 93 cm

Tessuto / Fabric

62% cotone / cotton
35% poliestere / polyester
3% elastan / elastane
180 g / m²



MISSOURI

Art. K1H00500

J48 Jeans blu / Blue jeans

Dettagli / Details

- Baschina per nascondere il laccio
- 1 tasca

- Basque to hide the string
- 1 pocket

Taglie / Sizes

Taglia unica / One size

Misure / Dimensions

L 90 H 80 cm

Tessuto / Fabric

62% cotone / cotton
35% poliestere / polyester
3% elastan / elastane
180 g / m²





U32 Nero
Black



U32 Nero
Black



U32 Nero
Black

SIVIQLIA

Art. K1H00595

U32 Nero / Black

Dettagli / Details

- Allacciatura collo regolabile con bottoni
- 2 tasche

- Adjustable halter with buttons
- 2 pockets

Taglie / Sizes

Taglia unica / One size

Misure / Dimensions

L 80 H 79,5 cm

Tessuto / Fabric

95% poliestere / polyester
5% elasthan / elastane
220 g / m²

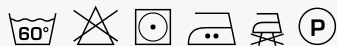

MADRID

Art. K1H00594

U32 Nero / Black

Dettagli / Details

- Baschina per nascondere il laccio
- 2 tasche

- Basque to hide the string
- 2 pockets

Taglie / Sizes

Taglia unica / One size

Misure / Dimensions

L 80 H 70 cm

Tessuto / Fabric

95% poliestere / polyester
5% elasthan / elastane
220 g / m²



BILBAO

Art. K1H00597

U32 Nero / Black

Dettagli / Details

- Allacciatura collo regolabile con bottoni
- 1 portapenne - 2 tasche

- Adjustable halter with buttons
- 1 pen pocket - 2 pockets

Taglie / Sizes

Taglia unica / One size

Misure / Dimensions

L 80 H 66 cm

Tessuto / Fabric

95% poliestere / polyester
5% elasthan / elastane
220 g / m²

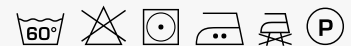



U35 Bordeaux
Burgundy

C02 Grigio chiaro
Light grey

Z44 Marrone
Brown

D21 Beige
Beige

ACCESSORI COORDINABILI / MATCHING ACCESSORIES p. 379 - 381

TROPEZ

Art. Q1HX0276

U35 Bordeaux / Burgundy

Art. K1H00427

C02 Grigio chiaro / Light grey

Z44 Marrone / Brown

D21 Beige / Beige

Dettagli / Details

- Allacciatura collo regolabile con fibbia
- 1 taschino portapenne
- 2 tasche
- Inserti in alcantara

- Adjustable halter with buckle
- 1 pen pocket
- 2 pockets
- Alcantara inserts

Misure / Dimensions

L 77,5 H 97 cm

Taglie / Sizes

Taglia unica / One size

Tessuto / Fabric

100% poliestere / polyester
170 g / m²

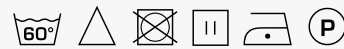



TROPEZ
Q1HX0276
p. 188



U35 Bordeaux
Burgundy

C02 Grigio chiaro
Light grey

Z44 Marrone
Brown

D21 Beige
Beige

ACCESSORI COORDINABILI / MATCHING ACCESSORIES p. 381

RENO

Art. Q1HX0272

U35 Bordeaux / Burgundy

Art. Q1HX0130

C02 Grigio chiaro / Light grey

Z44 Marrone / Brown

D21 Beige / Beige

Dettagli / Details

- Allacciatura collo regolabile con bottoni
- 1 taschino portapenne
- 2 tasche

- Adjustable halter with buttons
- 1 pen pocket
- 2 pockets

Misure / Dimensions

L 78 H 85 cm

Taglie / Sizes

Taglia unica / One size

Tessuto / Fabric

100% poliestere / polyester
170 g / m²

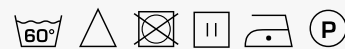



U35 Bordeaux
Burgundy

C02 Grigio chiaro
Light grey

Z44 Marrone
Brown

D21 Beige
Beige

ACCESSORI COORDINABILI / MATCHING ACCESSORIES p. 381

SCOTLAND

Art. Q1HX0274

U35 Bordeaux / Burgundy

Art. Q1HX0132

C02 Grigio chiaro / Light grey

Z44 Marrone / Brown

D21 Beige / Beige

Dettagli / Details

- Allacciatura collo regolabile con bottoni
- 1 taschino portapenne
- 1 grande tasca

- Adjustable halter with buttons
- 1 pen pocket
- 1 big pocket

Misure / Dimensions

L 75 H 64 cm

Taglie / Sizes

Taglia unica / One size

Tessuto / Fabric

100% poliestere / polyester
170 g / m²





LIONE
Q1HX0131
p. 194

SCOTLAND
Q1HX0132
p. 191





U35 Bordeaux
Burgundy

C02 Grigio chiaro
Light grey

Z44 Marrone
Brown

D21 Beige
Beige

ACCESSORI COORDINABILI / MATCHING ACCESSORIES p. 381

LIONE

Art. Q1HX0273

U35 Bordeaux / *Burgundy*

Art. Q1HX0131

C02 Grigio chiaro / *Light grey*

Z44 Marrone / *Brown*

D21 Beige / *Beige*

Dettagli / *Details*

- 1 tasca

- 1 pocket

Misure / *Dimensions*

L 98 H 70 cm

Taglie / *Sizes*

Taglia unica / *One size*

Tessuto / *Fabric*

100% poliestere / *polyester*

170 g / m²

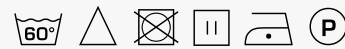



U35 Bordeaux
Burgundy

C02 Grigio chiaro
Light grey

Z44 Marrone
Brown

D21 Beige
Beige

ACCESSORI COORDINABILI / MATCHING ACCESSORIES p. 381

NAPOLI

Art. Q1HX0275

U35 Bordeaux / *Burgundy*

Art. Q1HX0129

C02 Grigio chiaro / *Light grey*

Z44 Marrone / *Brown*

D21 Beige / *Beige*

Dettagli / *Details*

- 1 tasca

- 1 pocket

Misure / *Dimensions*

L 70 H 43 cm

Taglie / *Sizes*

Taglia unica / *One size*

Tessuto / *Fabric*

100% poliestere / *polyester*

170 g / m²

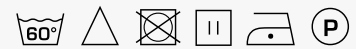

Grembiuli
Aprons

IBIZA

Art. K1H00593

C01 Bianco / White
U32 Nero / Black

Dettagli / Details

- Apertura laterale per tasca pantaloni
- Side opening to reach the pants pocket

Misure / Dimensions

L 100 H 100 cm

Taglie / Sizes

Taglia unica / One size

Tessuto / Fabric

65% poliestere / polyester
35% cotone / cotton
200 g / m²



C01 Bianco
White



U32 Nero
Black





Z48 Blu
Blue



Z48 Blu
Blue



Z48 Blu
Blue

ANVERSA

Art. K1H00366
Z48 Blu / Blue

Dettagli / Details

- Allacciatura collo regolabile con automatici
- 2 tasche

- Adjustable halter with press studs
- 2 pockets

Taglie / Sizes

Taglia unica / One size

Misure / Dimensions

L 74 H 100 cm

Tessuto / Fabric

50% cotone / cotton
50% poliestere / polyester
180 g / m²

LUXSATIN



ELETTRA

Art. K1H00367
Z48 Blu / Blue

Dettagli / Details

- Allacciatura collo regolabile con velcro
- 1 tasca

- Adjustable halter with velcro
- 1 pocket

Taglie / Sizes

Taglia unica / One size

Misure / Dimensions

L 83,5 H 67,5 cm

Tessuto / Fabric

50% cotone / cotton
50% poliestere / polyester
180 g / m²

LUXSATIN



PRAGA

Art. K1H00368
Z48 Blu / Blue

Dettagli / Details

- 1 tasca

- 1 pocket

Taglie / Sizes

Taglia unica / One size

Misure / Dimensions

L 90 H 67 cm

Tessuto / Fabric

50% cotone / cotton
50% poliestere / polyester
180 g / m²

LUXSATIN



Giblor's
italian work/life specialist



Glamour

COLLECTION

cho.re.ca.
& services

La linea G' Glamour è l'alleata perfetta nella creazione di look straordinari, grazie agli abbinamenti audaci e distintivi, pensati per una clientela moderna e innovativa e per te che vivi la creatività come un'opportunità per offrire sempre il meglio.

Lascia che il tuo abbigliamento professionale rifletta la tua visione unica e innovativa, e che la tua personalità sia il tuo primo biglietto da visita.

The G' Glamour line is the perfect ally in creation of extraordinary looks, thanks to the bold and special combinations, designed for modern and innovative customers and for those who embrace creativity as an opportunity to always offer the best.

Let your professional clothing reflect your unique and innovative vision, let your personality be your first business card.



CALIFORNIA

Art. Q1HX0139

J48 Jeans blu / Blue jeans

Dettagli / Details

- Allacciatura collo regolabile con fibbia
- Laccio collo removibile
- 2 taschini portapenne
- 2 tasche

- Adjustable halter with buckle
- Removable neckline
- 2 pen pockets
- 2 pockets

Taglie / Sizes

Taglia unica / One size

Misure / Dimensions

L 80 H 84,5 cm

Tessuto 1 / Fabric 1

100% cotone / cotton
260 g / m²

Tessuto 2 / Fabric 2

100% poliestere / polyester
160 g / m²

Tessuto 3 / Fabric 3

92% poliestere / polyester
8% elastan / elastane
247 g / m²



ACCESSORI COORDINABILI MATCHING ACCESSORIES

p. 379



J48 Jeans blu
Blue jeans



KANSAS

Art. Q1HX0140
J48 Jeans blu / Blue jeans

Dettagli / Details

- Allacciatura collo regolabile con fibbia
- Laccio collo removibile
- 2 tasche

- Adjustable halter with buckle
- Removable neckline
- 2 pockets

Taglie / Sizes

Taglia unica / One size

Misure / Dimensions

L 80 H 64 cm

Tessuto 1 / Fabric 1

100% cotone / cotton
260 g / m²

Tessuto 2 / Fabric 2

100% poliestere / polyester
160 g / m²

Tessuto 3 / Fabric 3

92% poliestere / polyester
8% elasthan / elastane
247 g / m²



ACCESSORI COORDINABILI
MATCHING ACCESSORIES
p. 379

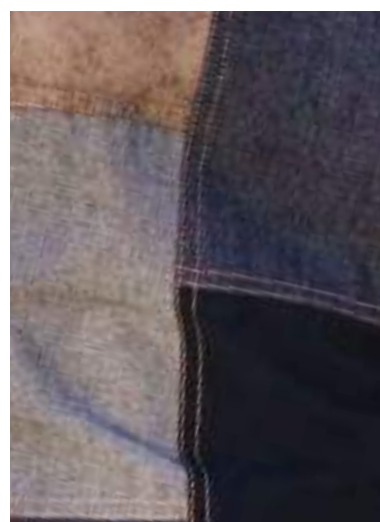

J48 Jeans blu
Blue jeans



PAROS

Art. K1H00676

J48 Jeans blu / Blue jeans

Dettagli / Details

- Allacciatura collo regolabile con bretelle removibili
- 3 portapenne
- 2 tasche

- Adjustable halter with removable suspenders
- 3 pen pockets
- 2 pockets

Taglie / Sizes

Taglia unica / One size

Misure / Dimensions

L 80 H 80 cm

Tessuto / Fabric

75% cotone / cotton
22% poliestere / polyester
3% elastan / elastane
175 g / m²

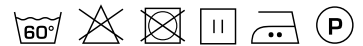

**ACCESSORI COORDINABILI
MATCHING ACCESSORIES**

p. 366

**BRETELLE IN TESSUTO
O IN CORDA DA ABBINARE
(vendute separatamente)**

**MATCHING FABRIC
OR ROPE SUSPENDERS
(sold separately)**

p. 391



J48 Jeans blu
Blue jeans

SNOW

Art. K1E00395

J32 Jeans nero / Black jeans

Dettagli / Details

- Sfoderato
- 2 tasche a filetto
- 6 bottoni automatici
- Fascette regolabili
- Inserti in alcantara

- Unlined

- 2 welt pockets
- 6 press studs
- Adjustable buckle
- Alcantara inserts

Taglie / Sizes

S ÷ 3XL

SLIM FIT

Tessuto / Fabric

75% cotone / cotton
23% poliestere / polyester
2% elasthan / elastane
210 g / m²



ACCESSORI COORDINABILI
MATCHING ACCESSORIES

p. 379



SANSA

Art. K1E00396

J32 Jeans nero / Black jeans

Dettagli / Details

- Sfoderato
- 2 tasche a filetto
- 5 bottoni automatici
- Fascette regolabili
- Inserti in alcantara

- Unlined

- 2 welt pockets
- 5 press studs
- Adjustable buckle
- Alcantara inserts

Taglie / Sizes

XS ÷ 3XL

SLIM FIT

Tessuto / Fabric

75% cotone / cotton
23% poliestere / polyester
2% elasthan / elastane
210 g / m²

COMFORT



**ACCESSORI COORDINABILI
MATCHING ACCESSORIES**
p. 379



J32 Jeans nero
Black jeans

NIZZA

Art. Q1HX0143

J32 Jeans nero / Black jeans

Dettagli / Details

- Allacciatura collo regolabile
- 1 taschino portapenne
- 2 tasche
- Anello porta torcione

- Adjustable halter
- 1 pen pocket
- 2 pockets
- Cloth ring

Taglie / Sizes

Taglia unica / One size

Misure / Dimensions

L 77,5 H 97 cm

Tessuto / Fabric

75% cotone / cotton
23% poliestere / polyester
2% elasthan / elastane
210 g / m²



ACCESSORI COORDINABILI
MATCHING ACCESSORIES

p. 366



J32 Jeans nero
Black jeans



LUNA

Art. Q1HX0144

J32 Jeans nero / Black jeans

Dettagli / Details

- Allacciatura collo regolabile con velcro
- 2 tasche

- Adjustable halter with velcro
- 2 pockets

Taglie / Sizes

Taglia unica / One size

Misure / Dimensions

L 83,5 H 67,5 cm

Tessuto / Fabric

75% cotone / cotton
23% poliestere / polyester
2% elasthan / elastane
210 g / m²



ACCESSORI COORDINABILI
MATCHING ACCESSORIES

p. 366



J32 Jeans nero
Black jeans



CHICAGO

Art. K1H00541

Z41 Tortora / Taupe
U34 Bruciato / Burnt
U35 Bordeaux / Burgundy
Z47 Prugna / Purple
C02 Grigio chiaro / Light grey
Z43 Verde militare / Military green
Z48 Blu / Blue
U32 Nero / Black

Dettagli / Details

- Allacciatura collo regolabile con fibbia
- 4 tasche

- Adjustable halter with buckle
- 4 pockets

Taglie / Sizes

Taglia unica / One size

Misure / Dimensions

L 86 H 100 cm

Tessuto / Fabric

100% cotone / cotton
250 g / m²



Z41 Tortora
Taupe



U34 Bruciato
Burnt



U35 Bordeaux
Burgundy



Z47 Prugna
Purple



C02 Grigio chiaro
Light grey



Z43 Verde militare
Military green



Z48 Blu
Blue



U32 Nero
Black





SEATTLE
K1H00540
p. 212 - 213

Giblor's
italian worklife specialist



CHICAGO
K1H00541
p. 208 - 209

SEATTLE

Art. K1H00540

Z41 Tortora / Taupe
U34 Bruciato / *Burnt*
U35 Bordeaux / *Burgundy*
Z47 Prugna / *Purple*
C02 Grigio chiaro / *Light grey*
Z43 Verde militare / *Military green*
Z48 Blu / *Blue*
U32 Nero / *Black*

Dettagli / Details

- 4 tasche

- 4 pockets

Taglie / Sizes

Taglia unica / One size

Misure / Dimensions

L 70 H 43 cm

Tessuto / Fabric

100% cotone / cotton
250 g / m²



Z41 Tortora
Taupe



U34 Bruciato
Burnt

U35 Bordeaux
Burgundy

Z47 Prugna
Purple

C02 Grigio chiaro
Light grey

Z43 Verde militare
Military green

Z48 Blu
Blue

U32 Nero
Black

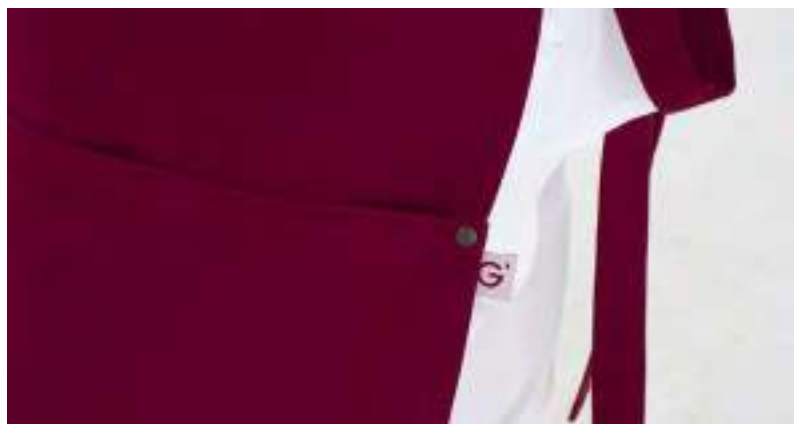
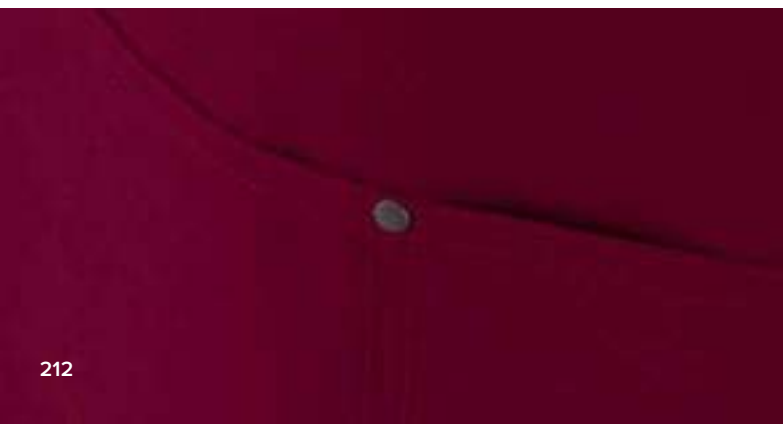







Z41 Tortora
Taupe



Z43 Verde militare
Military green



U32 Nero
Black

ACCESSORI COORDINABILI / MATCHING ACCESSORIES p. 379

NAXOS

Art. K1H00717

Z41 Tortora / Taupe

Z43 Verde militare / Military green

U32 Nero / Black

Dettagli / Details

- Allacciatura collo regolabile con fibbia
- Laccio collo staccabile
- 3 taschini portapenne
- 3 tasche
- Anello porta torcione
- Inserti in alcantara

- Adjustable halter with buckle
- Removable necklace
- 3 pen pockets
- 3 pockets
- Cloth ring
- Alcantara inserts

Misure / Dimensions

L 80 H 91 cm

Taglie / Sizes

Taglia unica / One size

Tessuto / Fabric

98% cotone / cotton
2% elastan / elastane
200 g / m²



Giblor's
italian worklife specialist





Z41 Tortora
Taupe



Z43 Verde militare
Military green



U32 Nero
Black

ACCESSORI COORDINABILI / MATCHING ACCESSORIES p. 365 - 380

BRETELLE IN TESSUTO O IN CORDA DA ABBINARE (vendute separatamente) p. 391

MATCHING FABRIC OR ROPE SUSPENDERS (sold separately) p. 391

SANTORINI

Art. K1H00718

Z41 Tortora / Taupe
Z43 Verde militare / Military green
U32 Nero / Black

Dettagli / Details

- Allacciatura collo regolabile con bretelle removibili
- 3 taschini portapenne
- 2 tasche

- Adjustable halter with removable suspenders
- 3 pen pockets
- 2 pockets

Misure / Dimensions

L 80 H 80 cm

Taglie / Sizes

Taglia unica / One size

Tessuto / Fabric

65% poliestere / polyester
35% cotone / cotton
200 g / m²





U32 Nero
Black



U32 Nero
Black

ACCESSORI COORDINABILI / MATCHING ACCESSORIES p. 365 - 379 - 380

MANCHESTER

Art. Q1HX0137

U32 Nero / Black

Dettagli / Details

- Allacciatura collo regolabile con vela
- 1 taschino portapenne - 3 tasche
- Anello porta torcione - Inserti in alcantara

- Adjustable halter with eyelet
- 1 pen pocket - 3 pockets
- Cloth ring - Alcantara inserts

Taglie / Sizes

Taglia unica / One size

Misure / Dimensions

L 80 H 100 cm

Tessuto / Fabric

65% poliestere / polyester
35% cotone / cotton
200 g / m²



LUNA

Art. Q1HX0138

U32 Nero / Black

Dettagli / Details

- Allacciatura collo regolabile con velcro
- 1 taschino portapenne - 2 tasche
- Inserti in alcantara

- Adjustable halter with velcro
- 1 pen pocket - 2 pockets
- Alcantara inserts

Taglie / Sizes

Taglia unica / One size

Misure / Dimensions

L 83,5 H 67,5 cm

Tessuto / Fabric

65% poliestere / polyester
35% cotone / cotton
200 g / m²





MANCHESTER
Q1HX0137
p. 218

LUNA
Q1HX0138
p. 218

UTAH

Art. K1H00506

U32 Nero / Black

Dettagli / Details

- Allacciatura collo regolabile con automatico
- 2 taschini portapenne
- 1 tasca
- Inserti in ecopelle

- Adjustable halter with press stud
- 2 pen pockets
- 1 pocket
- Eco-leather inserts

Taglie / Sizes

Taglia unica / One size

Misure / Dimensions

L 75 H 94 cm

Tessuto / Fabric

65% cotone / cotton

35% poliestere / polyester

310 g / m²



STRONG

ARMATURA IN CANVAS, RESISTENTE ALLO SFREGAMENTO E DIFFICILMENTE USURABILE
STRONG WEAVING, HARDLY SUBJECT TO WEAR AND TEAR



U32 Nero
Black



CHICAGO

Art. K1H00596

Z48 Blu / Blue

Z41 Tortora / Taupe

Dettagli / Details

- Allacciatura collo regolabile con fibbie
- 4 tasche
- Tela impermeabile

- Adjustable halter with buckle
- 4 pockets
- Waterproof canvas

Misure / Dimensions

L 86 H 100 cm

Taglie / Sizes

Taglia unica / One size

Tessuto / Fabric

100% poliestere / polyester
215 g / m²



Z48 Blu
Blue



Z41 Tortora
Taupe



JERSEY

Art. K1H00501

Z41 Tortora / *Taupe*
Z44 Marrone / *Brown*
U35 Bordeaux / *Burgundy*
C02 Grigio chiaro / *Light grey*
Z43 Verde militare / *Military green*
Z48 Blu / *Blue*
U32 Nero / *Black*

Dettagli / *Details*

- Allacciatura collo regolabile con fibbia
 - 3 taschini portapenne - 1 tasca
 - Porta torcione
- *Adjustable halter with buckle*
- *3 pen pockets - 1 pocket*
- *Cloth ring*

Taglie / *Sizes*

Taglia unica / *One size*

Misure / *Dimensions*

L 80 H 85 cm

Tessuto / *Fabric*

65% poliestere / *polyester*
35% cotone / *cotton*
200 g / m²



Z41 Tortora
Taupe



Z44 Marrone
Brown



U35 Bordeaux
Burgundy



C02 Grigio chiaro
Light grey



Z43 Verde militare
Military green



Z48 Blu
Blue



U32 Nero
Black

ACCESSORI COORDINABILI / *MATCHING ACCESSORIES* p. 365 - 380



JERSEY

Art. K1H00502

J32 Jeans nero / *Black jeans*

Dettagli / *Details*

- Allacciatura collo regolabile con fibbia
- 3 taschini portapenne
- 1 tasca
- Porta torcione

- *Adjustable halter with buckle*
- *3 pen pockets*
- *1 pocket*
- *Cloth ring*

Taglie / *Sizes*

Taglia unica / *One size*

Misure / *Dimensions*

L 80 H 85 cm

Tessuto / *Fabric*

75% cotone / *cotton*
23% poliestere / *polyester*
2% elastan / *elastane*
210 g / m²



**ACCESSORI COORDINABILI
MATCHING ACCESSORIES**

p. 366



OHIO

Art. K1H00504

Q48 Scozzese blu / Scottish blue

Dettagli / Details

- Allacciatura collo regolabile con fibbia
- 2 tasche

- Adjustable halter with buckle
- 2 pockets

Misure / Dimensions

L 70 H 88,5 cm

Taglie / Sizes

Taglia unica / One size

Tessuto / Fabric

82% poliestere / polyester
15% cotone / cotton
3% elastan / elastane
170 g / m²



Q48 Scozzese blu
Scottish blue



Evergreen

COLLECTION

cho.re.ca.
& services

Scegli lo stile intramontabile della collezione G' Evergreen, pensata per chi ama le atmosfere senza tempo e vive la semplicità come un privilegio.

Ogni capo di questa linea nasce dall'**incontro tra la tradizione e lo stile**, e sarà un compagno di viaggio insostituibile, ideale per accogliere con classe e raffinatezza.

G' Evergreen, vesti l'eleganza che non passa mai di moda.

Choose the timeless style of the G' Evergreen collection, designed for those who love timeless atmosphere and experience simplicity as a privilege.

*Each garment in this line is born from **the perfect blend of tradition and style**, becoming an irreplaceable travel companion, ideal for welcoming with class and refinement.*

G' Evergreen, the elegance that never goes out of fashion.

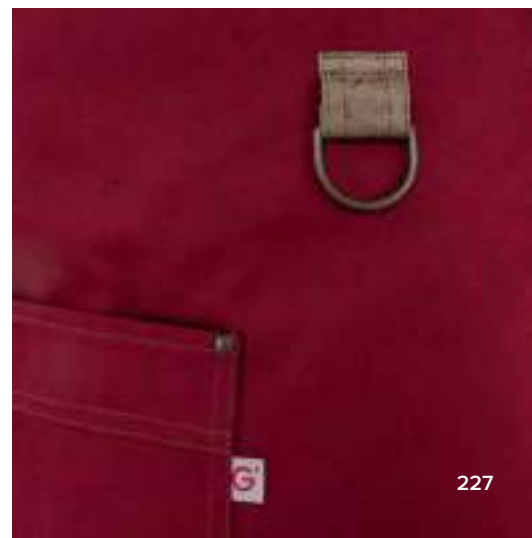



MYKONOS

Art. Q1H00675

U32 Nero / Black
C01 Bianco / White
C02 Grigio chiaro / Light grey
Z41 Tortora / Taupe
U35 Bordeaux / Burgundy
Z43 Verde militare / Military green
Z48 Blu / Blue

Dettagli / Details

- Allacciatura collo regolabile
- 1 tasca

- Adjustable halter
- 1 pocket

Taglie / Sizes

Taglia unica / One size

Misure / Dimensions

L 80 H 90 cm

Tessuto / Fabric

65% poliestere / polyester
35% cotone / cotton
200 g / m²

C01 Bianco / White



Tutti i colori / All colours



U32 Nero
Black



C01 Bianco
White

C02 Grigio chiaro
Light grey

Z41 Tortora
Taupe

U35 Bordeaux
Burgundy

Z43 Verde militare
Military green

Z48 Blu
Blue

ACCESSORI COORDINABILI / MATCHING ACCESSORIES p. 365 - 380





VIRGINIA

Art. Q1H00267

C02 Grigio chiaro / *Light grey*
Z41 Tortora / *Taupe*
Z43 Verde militare / *Military green*
Z44 Marrone / *Brown*
U35 Bordeaux / *Burgundy*
Z47 Prugna / *Purple*
Z48 Blu / *Blue*
M12 Grigio medio / *Medium grey*
U32 Nero / *Black*

Dettagli / *Details*

- Allacciatura collo regolabile con fibbia
- 2 tasche

- *Adjustable halter with buckle*
- *2 pockets*

Taglie / *Sizes*

Taglia unica / *One size*

Misure / *Dimensions*

L 84 H 68,5 cm

Tessuto / *Fabric*

65% poliestere / *polyester*
35% cotone / *cotton*
200 g / m²



C02 Grigio chiaro
Light Grey



Z41 Tortora
Taupe

Z43 Verde militare
Military green

Z44 Marrone
Brown

U35 Bordeaux
Burgundy

Z47 Prugna
Purple

Z48 Blu
Blue

M12 Grigio medio
Medium grey

U32 Nero
Black

ACCESSORI COORDINABILI / MATCHING ACCESSORIES p. 365 - 380





ZANTE

Art. Q1H00212

Z43 Verde militare / *Military green*
C02 Grigio chiaro / *Light grey*
Z41 Tortora / *Taupe*
Z44 Marrone / *Brown*
U35 Bordeaux / *Burgundy*
Z47 Prugna / *Purple*
Z48 Blu / *Blue*
M12 Grigio medio / *Medium grey*
U32 Nero / *Black*

Dettagli / *Details*

- Allacciatura collo regolabile con fibbia
- 2 grandi tasche

- *Adjustable halter with buckle*
- *2 big pockets*

Taglie / *Sizes*

Taglia unica / *One size*

Misure / *Dimensions*

L 66 H 92 cm

Tessuto / *Fabric*

65% poliestere / *polyester*
35% cotone / *cotton*
200 g / m²



Z43 Verde militare
Military green



C02 Grigio chiaro
Light Grey



Z41 Tortora
Taupe



Z44 Marrone
Brown



U35 Bordeaux
Burgundy



Z47 Prugna
Purple



Z48 Blu
Blue



M12 Grigio medio
Medium grey



U32 Nero
Black

ACCESSORI COORDINABILI / *MATCHING ACCESSORIES* p. 365 - 380

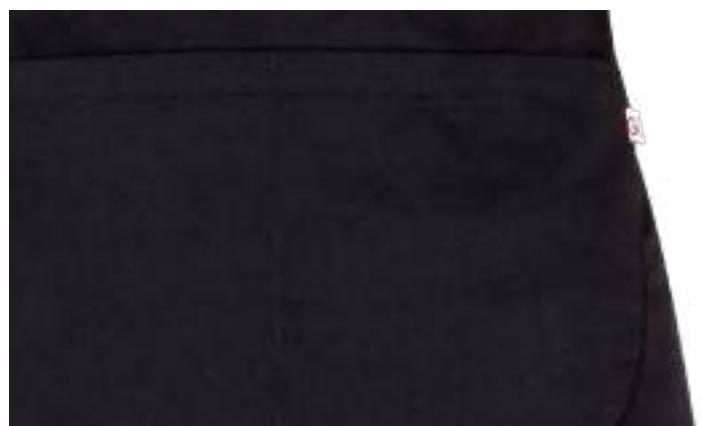



KARPATHOS

Art. Q1H00284

U32 Nero / Black
C02 Grigio chiaro / Light grey
Z41 Tortora / Taupe
U35 Bordeaux / Burgundy
Z43 Verde militare / Military green
Z48 Blu / Blue

Dettagli / Details

- Allacciatura collo regolabile con vela
- 1 tasca
- Anello porta torcione
- Inserti in alcantara
- Adjustable halter with eyelet
- 1 pocket
- Cloth ring
- Alcantara inserts

Taglie / Sizes

Taglia unica / One size

Misure / Dimensions

L 80 H 100 cm

Tessuto / Fabric

65% poliestere / polyester
35% cotone / cotton
200 g / m²



U32 Nero
Black



C02 Grigio chiaro
Light Grey



Z41 Tortora
Taupe



U35 Bordeaux
Burgundy



Z43 Verde militare
Military green



Z48 Blu
Blue

ACCESSORI COORDINABILI / MATCHING ACCESSORIES p. 365 - 379 - 380





MATERA

Art. Q1H00213

C02 Grigio chiaro / *Light grey*
Z41 Tortora / *Taupe*
Z43 Verde militare / *Military green*
Z44 Marrone / *Brown*
U35 Bordeaux / *Burgundy*
Z47 Prugna / *Purple*
Z48 Blu / *Blue*
M12 Grigio medio / *Medium grey*
U32 Nero / *Black*

Dettagli / *Details*

- 1 tasca

- 1 pocket

Taglie / *Sizes*

Taglia unica / *One size*

Misure / *Dimensions*

L 105 H 75 cm

Tessuto / *Fabric*

65% poliestere / *polyester*
35% cotone / *cotton*
200 g / m²



C02 Grigio chiaro
Light Grey



Z41 Tortora
Taupe



Z43 Verde militare
Military green



Z44 Marrone
Brown



U35 Bordeaux
Burgundy



Z47 Prugna
Purple



Z48 Blu
Blue



M12 Grigio medio
Medium grey



U32 Nero
Black

ACCESSORI COORDINABILI / *MATCHING ACCESSORIES* p. 365 - 380





BARI

Art. Q1H00214

C02 Grigio chiaro / *Light grey*
Z41 Tortora / *Taupe*
Z43 Verde militare / *Military green*
Z44 Marrone / *Brown*
U35 Bordeaux / *Burgundy*
Z47 Prugna / *Purple*
Z48 Blu / *Blue*
M12 Grigio medio / *Medium grey*
U32 Nero / *Black*

Dettagli / *Details*

- 1 tasca

- 1 pocket

Taglie / *Sizes*

Taglia unica / *One size*

Misure / *Dimensions*

L 80 H 45 cm

Tessuto / *Fabric*

65% poliestere / *polyester*
35% cotone / *cotton*
200 g / m²



C02 Grigio chiaro
Light Grey



Z41 Tortora
Taupe



Z43 Verde militare
Military green



Z44 Marrone
Brown



U35 Bordeaux
Burgundy



Z47 Prugna
Purple



Z48 Blu
Blue



M12 Grigio medio
Medium grey



U32 Nero
Black

ACCESSORI COORDINABILI / *MATCHING ACCESSORIES* p. 365 - 380



VIENNA

Art. K8H00307

C01 Bianco / White

Art. K8H00306

D25 Rosso / Red

U35 Bordeaux / Burgundy

U38 Bluette / Royal

M12 Grigio medio / Medium grey

U32 Nero / Black

Dettagli / Details

- Allacciatura collo regolabile con automatici
- 2 taschini portapenne
- 1 tasca

- Adjustable halter with press studs

- 2 pen pockets

- 1 pocket

Misure / Dimensions

L 68 H 100 cm

Taglie / Sizes

Taglia unica / One size

Tessuto / Fabric

50% cotone / cotton

50% poliestere / polyester

180 g / m²

LUXSATIN





C01 Bianco
White



D25 Rosso
Red



U35 Bordeaux
Burgundy



U38 Bluette
Royal



M12 Grigio medio
Medium grey



U32 Nero
Black





G12 Gessato grigio
Grey pinstriped

G35 Gessato bordeaux
Burgundy pinstriped

G32 Gessato nero
Black pinstriped

NAPOLI

Art. Q1HX0133

G12 Gessato grigio / Grey pinstriped
G35 Gessato bordeaux / Burgundy pinstriped
G32 Gessato nero / Black pinstriped

Dettagli / Details

- 1 tasca

- 1 pocket

Misure / Dimensions

L 70 H 43 cm

Taglie / Sizes

Taglia unica / One size

Tessuto / Fabric

99% poliestere / polyester
1% viscosa / viscose
170 g / m²





G12 Gessato grigio
Grey pinstriped

G35 Gessato bordeaux
Burgundy pinstriped

G32 Gessato nero
Black pinstriped

RODANO

Art. Q1HX0136

G12 Gessato grigio / Grey pinstriped
G35 Gessato bordeaux / Burgundy pinstriped
G32 Gessato nero / Black pinstriped

Dettagli / Details

- 1 tasca

- 1 pocket

Misure / Dimensions

L 70 H 98 cm

Taglie / Sizes

Taglia unica / One size

Tessuto / Fabric

99% poliestere / polyester
1% viscosa / viscose
170 g / m²

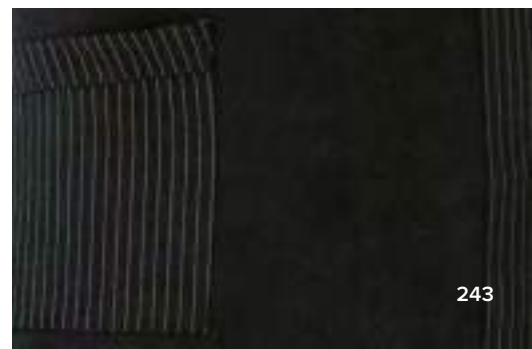



G12 Gessato grigio
Grey pinstriped

G35 Gessato bordeaux
Burgundy pinstriped

G32 Gessato nero
Black pinstriped

RENO

Art. Q1HX0134

G12 Gessato grigio / *Grey pinstriped*

G35 Gessato bordeaux / *Burgundy pinstriped*

G32 Gessato nero / *Black pinstriped*

Dettagli / *Details*

- Allacciatura collo regolabile con bottoni
- 1 taschino portapenne
- 2 tasche

- *Adjustable halter with buttons*
- *1 pen pocket*
- *2 pockets*

Misure / *Dimensions*

L 78 H 85 cm

Taglie / *Sizes*

Taglia unica / *One size*

Tessuto / *Fabric*

99% poliestere / *polyester*
1% viscosa / *viscose*
170 g / m²





G12 Gessato grigio
Grey pinstriped

G35 Gessato bordeaux
Burgundy pinstriped

G32 Gessato nero
Black pinstriped

SENNA

Art. Q1HX0135

G12 Gessato grigio / Grey pinstriped
G35 Gessato bordeaux / Burgundy pinstriped
G32 Gessato nero / Black pinstriped

Dettagli / Details

- Allacciatura collo regolabile con bottoni
- 2 tasche

- Adjustable halter with buttons
- 2 pockets

Misure / Dimensions

L 75 H 67,5 cm

Taglie / Sizes

Taglia unica / One size

Tessuto / Fabric

99% poliestere / polyester
1% viscosa / viscose
170 g / m²





U32 Nero
Black



U32 Nero
Black



U32 Nero
Black

PRAGA

Art. K1H00667
U32 Nero / Black

Dettagli / Details
- 1 tasca

- 1 pocket

Taglie / Sizes
Taglia unica / One size

Misure / Dimensions
L 98 H 70 cm

Tessuto / Fabric
65% poliestere / polyester
35% cotone / cotton
200 g / m²



AMSTERDAM

Art. K1H00300
U32 Nero / Black

Dettagli / Details
- 2 tasche

- 2 pockets

Taglie / Sizes
Taglia unica / One size

Misure / Dimensions
L 74 H 100 cm

Tessuto / Fabric
65% poliestere / polyester
35% cotone / cotton
200 g / m²



ELETTRA

Art. K1H00338
U32 Nero / Black

Dettagli / Details
- Allacciatura collo regolabile con velcro
- 1 tasca

- Adjustable halter with velcro
- 1 pocket

Taglie / Sizes
Taglia unica / One size

Misure / Dimensions
L 83,5 H 67,5 cm

Tessuto / Fabric
65% poliestere / polyester
35% cotone / cotton
200 g / m²





U32 Nero
Black



U32 Nero
Black



U32 Nero
Black

NAPOLI

Art. K1H00646

U32 Nero / Black

Dettagli / Details

- 1 tasca

- 1 pocket

Taglie / Sizes

Taglia unica / One size

Misure / Dimensions

L 70 H 43 cm

Tessuto / Fabric

100% poliestere / polyester
220 g / m²



FERRARA

Art. K1H00647

U32 Nero / Black

Dettagli / Details

- Allacciatura collo regolabile con bottone
- 1 portapenne - 2 tasche

- Adjustable halter with button
- 1 pen pocket - 2 pockets

Taglie / Sizes

Taglia unica / One size

Misure / Dimensions

L 96 H 100 cm

Tessuto / Fabric

100% poliestere / polyester
220 g / m²



LIONE

Art. K1H00645

U32 Nero / Black

Dettagli / Details

- 1 tasca

- 1 pocket

Taglie / Sizes

Taglia unica / One size

Misure / Dimensions

L 98 H 70 cm

Tessuto / Fabric

100% poliestere / polyester
220 g / m²





LONDON
K1H00592
p. 249



U32 Nero
Black



U32 Nero
Black



U32 Nero
Black

SCOTLAND

Art. K1H00590

U32 Nero / Black

Dettagli / Details

- Allacciatura collo regolabile con velcro
- 1 taschino portapenne - 1 grande tasca

- Adjustable halter with velcro
- 1 pen pocket - 1 big pocket

Taglie / Sizes

Taglia unica / One size

Misure / Dimensions

L 75 H 64 cm

Tessuto / Fabric

100% poliestere / polyester
160 g / m²



LONDON

Art. K1H00592

U32 Nero / Black

Dettagli / Details

- Scamiciato - 1 grande tasca
- Coperto dietro

- Pinafore - 1 big pocket
- Covered backside

Taglie / Sizes

Taglia unica / One size

Misure / Dimensions

L 81,5 H 83,5 cm

Tessuto / Fabric

100% poliestere / polyester
160 g / m²



CHARLIE

Art. K1H00591

U32 Nero / Black

Dettagli / Details

- 4 tasche

- 4 pockets

Taglie / Sizes

Taglia unica / One size

Misure / Dimensions

L 70 H 30 cm

Tessuto / Fabric

100% poliestere / polyester
160 g / m²





LIPARI

Art. Q1H00207

- U32 Nero / Black
- U33 Caffè / Coffee
- Z44 Marrone / Brown
- U35 Bordeaux / Burgundy
- D25 Rosso / Red
- D24 Arancio / Orange
- Z46 Fucsia / Fuchsia
- C03 Giallo / Yellow
- C09 Pistacchio / Pistachio
- Z49 Verde scuro / Dark green
- D28 Turchese / Turquoise
- U38 Bluette / Royal
- Z48 Blu / Blue
- D22 Antracite / Anthracite



U32 Nero
Black

Dettagli / Details

- Allacciatura collo regolabile con bottoni
- 2 taschini portapenne
- 1 grande tasca
- Adjustable halter with buttons
- 2 pen pockets
- 1 big pocket

Taglie / Sizes

Taglia unica / One size

Misure / Dimensions

L 68 H 88 cm

Tessuto / Fabric

100% poliestere / polyester
220 g / m²



U33 Caffè
Coffee



Z44 Marrone
Brown



U35 Bordeaux
Burgundy



D25 Rosso
Red



D24 Arancio
Orange



Z46 Fucsia
Fuchsia



C03 Giallo
Yellow



C09 Pistacchio
Pistachio



Z49 Verde scuro
Dark green



D28 Turchese
Turquoise



U38 Bluette
Royal



Z48 Blu
Blue



D22 Antracite
Anthracite

ACCESSORI COORDINABILI / MATCHING ACCESSORIES p. 382 - 384





POSITANO

Art. Q1H00210

- U33 Caffè / Coffee
- Z44 Marrone / Brown
- U35 Bordeaux / Burgundy
- D25 Rosso / Red
- D24 Arancio / Orange
- Z46 Fucsia / Fuchsia
- C03 Giallo / Yellow
- C09 Pistacchio / Pistachio
- Z49 Verde scuro / Dark green
- D28 Turchese / Turquoise
- U38 Bluette / Royal
- Z48 Blu / Blue
- D22 Antracite / Anthracite
- U32 Nero / Black

Dettagli / Details

- 2 tasche

- 2 pockets

Taglie / Sizes

Taglia unica / One size

Misure / Dimensions

L 69 H 60 cm

Tessuto / Fabric

100% poliestere / polyester
220 g / m²

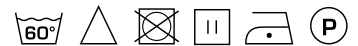

U33 Caffè
Coffee



Z44 Marrone
Brown

U35 Bordeaux
Burgundy

D25 Rosso
Red

D24 Arancio
Orange

Z46 Fucsia
Fuchsia

C03 Giallo
Yellow



C09 Pistacchio
Pistachio



Z49 Verde scuro
Dark green



D28 Turchese
Turquoise



U38 Bluette
Royal



Z48 Blu
Blue



D22 Antracite
Anthracite



U32 Nero
Black

ACCESSORI COORDINABILI / MATCHING ACCESSORIES p. 382 - 384

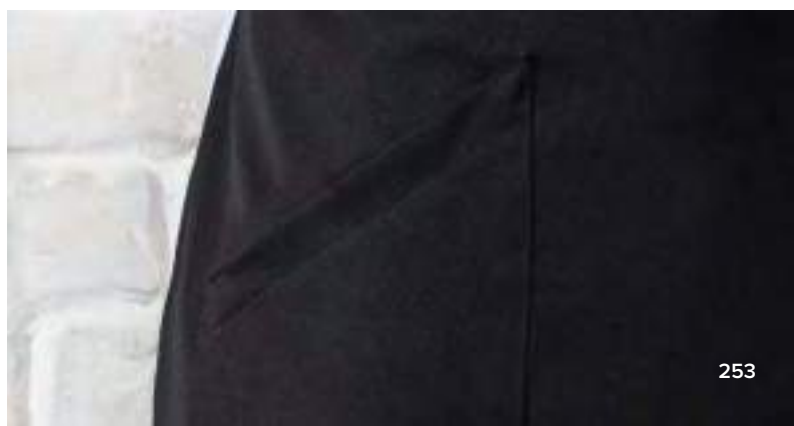



PUB

Art. Q1H00211

- U33 Caffè / Coffee
- Z44 Marrone / Brown
- U35 Bordeaux / Burgundy
- D25 Rosso / Red
- D24 Arancio / Orange
- Z46 Fucsia / Fuchsia
- C03 Giallo / Yellow
- C09 Pistacchio / Pistachio
- Z49 Verde scuro / Dark green
- D28 Turchese / Turquoise
- U38 Bluette / Royal
- Z48 Blu / Blue
- D22 Antracite / Anthracite
- U32 Nero / Black



Dettagli / Details

- 3 grandi tasche

- 3 big pockets

Taglie / Sizes

Taglia unica / One size

Misure / Dimensions

L 51 H 32 cm

Tessuto / Fabric

100% poliestere / polyester
220 g / m²

U33 Caffè
Coffee

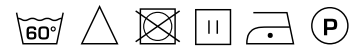

Z44 Marrone
Brown



U35 Bordeaux
Burgundy



D25 Rosso
Red



D24 Arancio
Orange



Z46 Fucsia
Fuchsia



C03 Giallo
Yellow



C09 Pistacchio
Pistachio



Z49 Verde scuro
Dark green



D28 Turchese
Turquoise



U38 Bluette
Royal



Z48 Blu
Blue



D22 Antracite
Anthracite



U32 Nero
Black

ACCESSORI COORDINABILI / MATCHING ACCESSORIES p. 382 - 384





CAPRI

Art. Q1H00208

- U32 Nero / Black
- U33 Caffè / Coffee
- Z44 Marrone / Brown
- U35 Bordeaux / Burgundy
- D25 Rosso / Red
- D24 Arancio / Orange
- Z46 Fucsia / Fuchsia
- C03 Giallo / Yellow
- C09 Pistacchio / Pistachio
- Z49 Verde scuro / Dark green
- D28 Turchese / Turquoise
- U38 Bluette / Royal
- Z48 Blu / Blue
- D22 Antracite / Anthracite



U32 Nero
Black

Dettagli / Details

- Allacciatura collo regolabile con bottone
- 2 taschini portapenne
- 2 tasche
- Adjustable halter with button
- 2 pen pockets
- 2 pockets

Taglie / Sizes

Taglia unica / One size

Misure / Dimensions

L 81 H 123 cm

Tessuto / Fabric

100% poliestere / polyester
220 g / m²

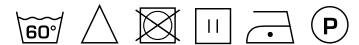

U33 Caffè
Coffee



Z44 Marrone
Brown



U35 Bordeaux
Burgundy



D25 Rosso
Red



D24 Arancio
Orange



Z46 Fucsia
Fuchsia



C03 Giallo
Yellow



C09 Pistacchio
Pistachio



Z49 Verde scuro
Dark green



D28 Turchese
Turquoise



U38 Bluette
Royal



Z48 Blu
Blue



D22 Antracite
Anthracite

ACCESSORI COORDINABILI / MATCHING ACCESSORIES p. 382 - 384





LATINA

Art. Q1H00209

- U32 Nero / Black
- U33 Caffè / Coffee
- Z44 Marrone / Brown
- U35 Bordeaux / Burgundy
- D25 Rosso / Red
- D24 Arancio / Orange
- Z46 Fucsia / Fuchsia
- C03 Giallo / Yellow
- C09 Pistacchio / Pistachio
- Z49 Verde scuro / Dark green
- D28 Turchese / Turquoise
- U38 Bluette / Royal
- Z48 Blu / Blue
- D22 Antracite / Anthracite



U32 Nero
Black

Dettagli / Details

- Allacciatura collo regolabile con bottoni
- 1 taschino portapenne
- 1 grande tasca
- Adjustable halter with buttons
- 1 pen pocket
- 1 big pocket

Taglie / Sizes

Taglia unica / One size

Misure / Dimensions

L 67 H 69 cm

Tessuto / Fabric

100% poliestere / polyester
220 g / m²

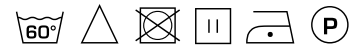

U33 Caffè
Coffee



Z44 Marrone
Brown



U35 Bordeaux
Burgundy



D25 Rosso
Red



D24 Arancio
Orange



Z46 Fucsia
Fuchsia



C03 Giallo
Yellow



C09 Pistacchio
Pistachio



Z49 Verde scuro
Dark green



D28 Turchese
Turquoise



U38 Bluette
Royal



Z48 Blu
Blue



D22 Antracite
Anthracite

ACCESSORI COORDINABILI / MATCHING ACCESSORIES p. 382 - 384





GIOIA

Art. Q2H00218

- U32 Nero / Black
- U33 Caffè / Coffee
- Z44 Marrone / Brown
- U35 Bordeaux / Burgundy
- D25 Rosso / Red
- D24 Arancio / Orange
- Z46 Fucsia / Fuchsia
- C03 Giallo / Yellow
- C09 Pistacchio / Pistachio
- Z49 Verde scuro / Dark green
- D28 Turchese / Turquoise
- U38 Bluette / Royal
- Z48 Blu / Blue
- D22 Antracite / Anthracite



U32 Nero
Black

Dettagli / Details

- Scamiciato
- 1 grande tasca
- Coperto dietro
- Pinafore
- 1 big pocket
- Covered backside

Taglie / Sizes

Taglia unica / One size

Misure / Dimensions

L 83,5 H 84 cm

Tessuto / Fabric

100% poliestere / polyester
220 g / m²



U33 Caffè
Coffee



Z44 Marrone
Brown



U35 Bordeaux
Burgundy



D25 Rosso
Red



D24 Arancio
Orange



Z46 Fucsia
Fuchsia



C03 Giallo
Yellow



C09 Pistacchio
Pistachio



Z49 Verde scuro
Dark green



D28 Turchese
Turquoise



U38 Bluette
Royal



Z48 Blu
Blue



D22 Antracite
Anthracite

ACCESSORI COORDINABILI / MATCHING ACCESSORIES p. 382 - 384





Fritto!!

Vita lenta

AV

CON BRIOCCO

CON LA PANNA

CON LA ZUCCA

CON LA RICOTTA

CON LA RICOTTA
CON LA RICOTTA

LEVANTE

Art. Q2H00674

U35 Bordeaux / Burgundy
D25 Rosso / Red
D24 Arancio / Orange
Z46 Fucsia / Fuchsia
D28 Turchese / Turquoise
Z48 Blu / Blue
U32 Nero / Black

Dettagli / Details

- Allacciatura collo regolabile con bottoni automatici
 - 2 tasche
 - Coperto dietro
- Adjustable halter with press studs
- 2 pockets
- Covered backside

Taglie / Sizes

Taglia unica / One size

Misure / Dimensions

L 83,5 H 83,5 cm

Tessuto / Fabric

100% poliestere / polyester
220 g / m²



U35 Bordeaux
Burgundy



D25 Rosso
Red



D24 Arancio
Orange



Z46 Fucsia
Fuchsia



D28 Turchese
Turquoise



Z48 Blu
Blue



U32 Nero
Black

ACCESSORI COORDINABILI / MATCHING ACCESSORIES p. 382 - 384



& ho.re.ca. SERVICES

COMPLETI E CAPISPALLA
SUITS AND JACKETS

Giblor's
italian work/life specialist





VIOLANTE
Q1C00722
p. 268 - 269

GIOELE
Q1C00721
p. 267

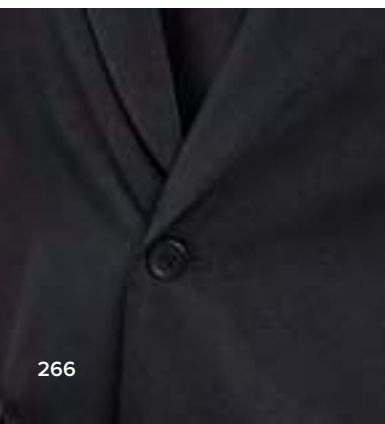



VIOLANTE
Q1C00722
p. 269





Z48 Blu
Blue



U32 Nero
Black

VIOLANTE

Art. Q1C00722

Z48 Blu / Blue
U32 Nero / Black

Dettagli / Details

- Sfoderata
- 3 bottoni 4 fori
- 2 tasche a pattina

- Unlined
- 3 buttons with four-holes
- 2 flap pockets

Tessuto / Fabric

95% poliestere / polyester
5% elastan / elastane
220 g / m²



Taglie / Sizes

XS ÷ 3XL



GIORGIA

Art. K1P00509

Z48 Blu / Blue
U32 Nero / Black

Dettagli / Details

- Passanti cintura - Bottone 4 fori
- Chiusura zip
- 2 tasche

- Belt loops - 4-hole button
- Zip fly
- 2 pockets

Tessuto / Fabric

95% poliestere / polyester
5% elastan / elastane
220 g / m²



Taglie / Sizes

XS ÷ 3XL

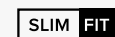



Z48 Blu
Blue

Pantalone / Pants
LAYLA p. 282
GIORGIA p. 283



U32 Nero
Black

Gonna / Skirt
KATIA p. 280

DANA

Art. Q1CX0149
Z48 Blu / Blue

Art. Q1CX0148
U32 Nero / Black

Dettagli / Details

- Sfoderata
- 2 bottoni
- 2 tasche a filetto

- Unlined
- 2 buttons
- 2 welt pockets

Taglie / Sizes
XS ÷ 3XL

SLIM FIT

Tessuto / Fabric

95% poliestere / polyester
5% elasthan / elastane
220 g / m²





Z48 Blu
Blue



U32 Nero
Black

Pantalone / Pants
WALTER p. 284
GIOVANNI p. 285

ELIO

Art. Q1CX0153
Z48 Blu / Blue

Art. Q1CX0152
U32 Nero / Black

Dettagli / Details

- Sfoderata
- 2 bottoni
- 2 tasche a filetto

- Unlined
- 2 buttons
- 2 welt pockets

Taglie / Sizes
44 ÷ 58

SLIM FIT

Tessuto / Fabric

95% poliestere / polyester
5% elastan / elastane
220 g / m²





Z48 Blu
Blue



U32 Nero
Black

Pantalone / Pants
NOEMI p. 281

ZAIRA

Art. K1C00337

Z48 Blu / Blue
U32 Nero / Black

Dettagli / Details

- Sfoderata
- 2 bottoni
- 2 tasche a pattina

- Unlined
- 2 buttons
- 2 flap pockets

Taglie / Sizes

XS ÷ 3XL

SLIM FIT

Tessuto / Fabric

70% poliestere / polyester
25% viscosa / viscose
5% elasthan / elastane
200 g / m²





Z48 Blu
Blue



U32 Nero
Black

Pantalone / Pants
ADAM p. 285

JOSEF

Art. K1C00336

Z48 Blu / Blue
U32 Nero / Black

Dettagli / Details

- Sfoderata - 2 bottoni
- 2 tasche a pattina
- 2 spacchi dietro

- Unlined - 2 buttons
- 2 flap pockets
- 2 rear vents

Taglie / Sizes

42 ÷ 58

SLIM FIT

Tessuto / Fabric

70% poliestere / polyester
25% viscosa / viscose
5% elasthan / elastane
200 g / m²





Z48 Blu
Blue

Pantalone / Pants
LAYLA p. 282
GIORGIA p. 283



U32 Nero
Black

Gonna / Skirt
KATIA p. 280

ILARY

Art. K1C00494

Z48 Blu / Blue
U32 Nero / Black

Dettagli / Details

- Sfoderata
- 3 bottoni

- Unlined
- 3 buttons

Taglie / Sizes

XS ÷ 3XL

SLIM FIT

Tessuto / Fabric

95% poliestere / polyester
5% elasthan / elastane
220 g / m²





FABIO

Art. K1G00385

U32 Nero / Black
M11 Panna / Cream

Dettagli / Details

- Sfoderata
- Doppia asola con bottone gemello in metallo

- Unlined
- Double buttonhole with metal cufflinks

Taglie / Sizes

XS ÷ 3XL

SLIM FIT

Tessuto / Fabric

100% poliestere / polyester
220 g / m²

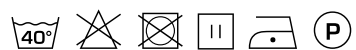

M11 Panna
Cream

ILENIA

Art. K1G00301

U32 Nero / Black

M11 Panna / Cream

Dettagli / Details

- Sfoderata
- Doppia asola con bottone gemello in metallo

- Unlined
- Double buttonhole with metal cufflinks

Taglie / Sizes

XS ÷ 3XL

SLIM FIT

Tessuto / Fabric

100% poliestere / polyester
220 g / m²



M11 Panna
Cream

VITTORIO

Art. K1G00312

M11 Panna / Cream
C01 Bianco / White
U32 Nero / Black

Dettagli / Details

- Sfoderata
- 1 bottone
- 2 tasche a filetto

- Unlined
- 1 button
- 2 welt pockets

Taglie / Sizes

XS ÷ 3XL

SLIM FIT

Tessuto / Fabric

100% poliestere / polyester
220 g / m²



M11 Panna
Cream



C01 Bianco
White



U32 Nero
Black



C01 Bianco
White



C01 Bianco
White

PIER

Art. K1G00324

C01 Bianco / White

Dettagli / Details

- Coreana
- Bottoni in metallo
- 2 tasche

- Mandarin collar
- Metal buttons
- 2 pockets

Tessuto / Fabric

100% cotone / cotton
185 g / m²



Taglie / Sizes

XS ÷ 3XL

SLIM FIT

PIER

Art. K1G00325

C01 Bianco / White

Dettagli / Details

- Coreana
- Sfoderata
- Bottoni in metallo

- Mandarin collar
- Unlined
- Metal buttons

Tessuto / Fabric

100% poliestere / polyester
220 g / m²



Taglie / Sizes

XS ÷ 3XL

SLIM FIT

SOTTOCOLLO UNDERCOLLAR

Art. K5100628

C01 Bianco / White

Tessuto / Fabric

65% poliestere / polyester
35% cotone / cotton
140 g / m²

Art. K5100628: Venduto in confezioni da 2 pezzi
Art. K5100628: Sold in packs of 2 pieces

Taglie / Sizes

Taglia unica / One size





Z48 Blu
Blue



U32 Nero
Black

KATIA

Art. K1B00423
Z48 Blu / Blue

Art. K1B00362
U32 Nero / Black

Dettagli / Details

- Sfoderata
- Vita bassa
- Spacco nel centro dietro

- *Unlined*
- *Low waist*
- *Back central vent*

Taglie / Sizes

XS ÷ 3XL

SLIM FIT

Tessuto / Fabric

95% poliestere / polyester
5% elasthan / elastane
220 g / m²





Z48 Blu
Blue



U32 Nero
Black

NOEMI

Art. K1P00341

Z48 Blu / Blue
U32 Nero / Black

Dettagli / Details

- Passanti cintura
- 2 tasche alla francese
- 2 tasche posteriori
- Fondo stretto

- Belt loops
- 2 side pockets
- 2 rear pockets
- Slim leg

Taglie / Sizes

XS ÷ 3XL

SLIM FIT

Tessuto / Fabric

70% poliestere / polyester
25% viscosa / viscose
5% elasthan / elastane
200 g / m²





Z48 Blu
Blue



U32 Nero
Black

LAYLA

Art. Q1CX0151
Z48 Blu / Blue

Art. Q1CX0150
U32 Nero / Black

Dettagli / Details

- Passanti cintura
- Bottone 4 fori
- Chiusura zip
- 2 tasche
- Fondo stretto

- Belt loops
- 4-hole button
- Zip fly
- 2 pockets
- Slim leg

Taglie / Sizes
XS ÷ 3XL

SLIM FIT

Tessuto / Fabric

95% poliestere / polyester
5% elasthan / elastane
220 g / m²





Z48 Blu
Blue



U32 Nero
Black

GIORGIA

Art. K1P00509

Z48 Blu / Blue
U32 Nero / Black

Dettagli / Details

- Passanti cintura
- Bottone 4 fori
- Chiusura zip
- 2 tasche

- Belt loops
- 4-hole button
- Zip fly
- 2 pockets

Taglie / Sizes

XS ÷ 3XL

SLIM FIT

Tessuto / Fabric

95% poliestere / polyester
5% elasthan / elastane
220 g / m²



GIOVANNI

Art. Q1PX0155
Z48 Blu / Blue

Art. Q1PX0154
U32 Nero / Black

Dettagli / Details

- Sfoderato - Passanti cintura - Vita bassa
- 2 tasche alla francese - 2 tasche posteriori
- Fondo stretto

- Unlined - Belt loops - Low waist
- 2 side pockets - 2 rear pockets
- Slim leg

Taglie / Sizes

42 ÷ 58

SLIM FIT

Tessuto / Fabric

95% poliestere / polyester
5% elasthan / elastane
220 g / m²



Z48 Blu
Blue



U32 Nero
Black

ADAM

Art. K1P00340
Z48 Blu / Blue

U32 Nero / Black

Dettagli / Details

- Sfoderato - Passanti cintura - Fondo stretto
- 2 tasche alla francese - 2 tasche posteriori

- Unlined - Belt loops - Slim leg
- 2 side pockets - 2 rear pockets

Taglie / Sizes

42 ÷ 56

SLIM FIT

Tessuto / Fabric

70% poliestere / polyester
25% viscosa / viscose
5% elasthan / elastane
200 g / m²



Z48 Blu
Blue



U32 Nero
Black

IRIDE

Art. K2P00435

U32 Nero / Black

Dettagli / Details

- Passanti cintura
- Bottone a chiodo
- Chiusura zip
- 2 tasche
- 2 tasche sul retro

- Belt loops
- Stud button
- Zip fly
- 2 pockets
- 2 rear pockets

Taglie / Sizes

S ÷ 3XL

SLIM FIT

Tessuto / Fabric

70% cotone / cotton

28% poliestere / polyester

2% elasthan / elastane

210 g / m²



U32 Nero
Black







REBECCA
K1P00455
p. 289



C01 Bianco
White



U32 Nero
Black

REBECCA

Art. K2P00470

C01 Bianco / White

Art. K1P00455

U32 Nero / Black

Dettagli / Details

- Fascione con elastico sul retro
- Bottone 4 fori
- 2 tasche

- *Elasticated waistband on the back*
- *4-hole button*
- *2 pockets*

Taglie / Sizes

XS ÷ 3XL

SLIM FIT

C01 Bianco / White

Tessuto / Fabric

62% cotone / cotton
35% poliestere / polyester
3% elastan / elastane
180 g / m²



U32 Nero / Black

Tessuto / Fabric

70% cotone / cotton
25% viscosa / viscose
5% elastan / elastane
200 g / m²





BRENDA

Art. K8P00624

Z41 Tortora / *Taupe*
Z43 Verde militare / *Military green*
Z48 Blu / *Blue*
U32 Nero / *Black*

Dettagli / Details

- Passanti cintura
- Bottone chiodo
- Chiusura zip
- 2 tasche
- 2 tasche sul retro
- Fondo stretto
- Belt loops
- Stud button
- Zip fly
- 2 pockets
- 2 rear pockets
- Slim leg

Taglie / Sizes

XS ÷ 4XL

SLIM FIT

Tessuto / Fabric

98% cotone / *cotton*
2% elasthan / *elastane*
200 g / m²



Z41 Tortora
Taupe



Z43 Verde militare
Military green



Z48 Blu
Blue



U32 Nero
Black

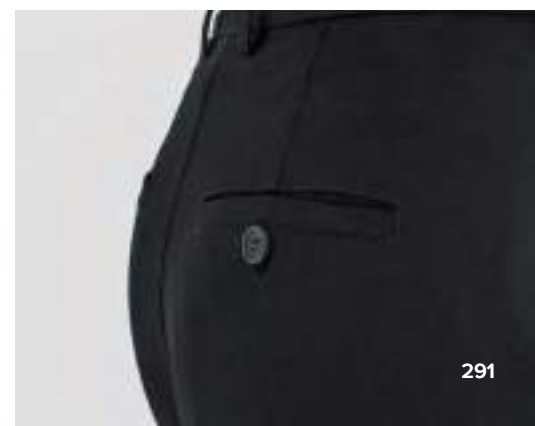



DYLAN

Art. K8P00585

Z41 Tortora / *Taupe*
Z43 Verde militare / *Military green*
Z48 Blu / *Blue*
U32 Nero / *Black*

Dettagli / Details

- Passanti cintura
 - Bottone chiodo
 - Chiusura zip
 - 2 tasche davanti
 - 2 tasche sul retro
 - Fondo stretto
- Belt loops
- Stud button
- Zip fly
- 2 front pockets
- 2 rear pockets
- Slim leg

Taglie / Sizes

S ÷ 4XL

SLIM FIT

Tessuto / Fabric

98% cotone / *cotton*
2% elastan / *elastane*
200 g / m²



Z41 Tortora
Taupe



Z43 Verde militare
Military green



Z48 Blu
Blue



U32 Nero
Black





DYLAN
K8P00714
p. 295

BRENDA
K8P00715
p. 295



J48 Jeans blu
Blue jeans



J48 Jeans blu
Blue jeans

DYLAN

Art. K8P00714

J48 Jeans blu / Blue jeans

Dettagli / Details

- Passanti cintura
- Bottone chiodo - Chiusura zip
- 2 tasche davanti - 2 tasche sul retro
- Fondo stretto

- Belt loops
- Stud button - Zip fly
- 2 front pockets - 2 rear pockets
- Slim leg

Tessuto / Fabric

75% cotone / cotton
22% poliestere / polyester
3% elasthan / elastane
175 g / m²



Taglie / Sizes

S ÷ 4XL

SLIM FIT

BRENDA

Art. K8P00715

J48 Jeans blu / Blue jeans

Dettagli / Details

- Passanti cintura
- Bottone chiodo - Chiusura zip
- 2 tasche davanti - 2 tasche sul retro
- Fondo stretto

- Belt loops
- Stud button - Zip fly
- 2 front pockets - 2 rear pockets
- Slim leg

Tessuto / Fabric

75% cotone / cotton
22% poliestere / polyester
3% elasthan / elastane
175 g / m²



Taglie / Sizes

XS ÷ 4XL

SLIM FIT

&no.re.ca. SERVICES

CAMICIE
SHIRTS AND BLOUSES

Giblor's
italian work/life specialist



NOVAK

Art. K1N00680

C01 Bianco / White
U32 Nero / Black

Dettagli / Details

- Collo coreano
- Polsino regolabile
- Tessuto no stiro

- Mandarin collar
- Adjustable cuff
- No iron fabric

Taglie / Sizes

S ÷ 4XL

SLIM FIT

Tessuto / Fabric

85% nylon / nylon
15% elasthan / elastane
130 g / m²



C01 Bianco
White



U32 Nero
Black



VENUS

Art. K1N00681

C01 Bianco / White
U32 Nero / Black

Dettagli / Details

- Collo coreano
- Tessuto no stiro

- Mandarin collar
- No iron fabric

Taglie / Sizes

XS ÷ 4XL

SLIM FIT

Tessuto / Fabric

85% nylon / nylon
15% elasthan / elastane
130 g / m²

COMFORT

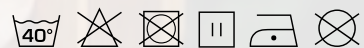

C01 Bianco
White



U32 Nero
Black

NOVAK

Art. Q1NX0164

C01 Bianco / White

U32 Nero / Black

Dettagli / Details

- Collo coreano
- Polsino regolabile

- Mandarin collar
- Adjustable cuff

Taglie / Sizes

S ÷ 4XL

SLIM FIT

Tessuto / Fabric

65% poliestere / polyester

35% cotone / cotton

110 g / m²

C01 Bianco / White



U32 Nero / Black



C01 Bianco
White



U32 Nero
Black



VENUS

Art. Q1NX0165

C01 Bianco / White
U32 Nero / Black

Dettagli / Details

- Collo coreano

- Mandarin collar

Taglie / Sizes

XS ÷ 4XL

SLIM FIT

Tessuto / Fabric

65% poliestere / polyester
35% cotone / cotton
110 g / m²

C01 Bianco / White



U32 Nero / Black



C01 Bianco
White



U32 Nero
Black



PETER
K1N00401
p. 303

PETER

Art. K1N00508

M18 Azzurro / Light blue

Art. K1N00401

C01 Bianco / White

C02 Grigio chiaro / Light grey

Z48 Blu / Blu

Z44 Marrone / Brown

U32 Nero / Black

Dettagli / Details

- Collo classico
- Polsino regolabile

- Classic collar
- Adjustable cuff

Taglie / Sizes

S ÷ 4XL

SLIM FIT

Tessuto / Fabric

97% cotone / cotton
3% elasthan / elastane
96 g / m²



M18 Azzurro
Light blue



C01 Bianco
White



C02 Grigio chiaro
Light grey



Z48 Blu
Blue



Z44 Marrone
Brown



U32 Nero
Black





PETER
K1N00401
p. 303

FLAVIA
K1N00400
p. 307





FLAVIA
K1N00400
p. 307

FLAVIA

Art. K1N00507

M18 Azzurro / Light blue

Art. K1N00400

C01 Bianco / White

C02 Grigio chiaro / Light grey

Z48 Blu / Blu

Z44 Marrone / Brown

U32 Nero / Black

Dettagli / Details

- Collo classico
- Manica 3/4

- Classic collar
- Manica 3/4

Taglie / Sizes

XS ÷ 4XL

SLIM FIT

Tessuto / Fabric

97% cotone / cotton
3% elastan / elastane
96 g / m²



M18 Azzurro
Light blue



C01 Bianco
White



C02 Grigio chiaro
Light grey



Z48 Blu
Blue



Z44 Marrone
Brown



U32 Nero
Black



LELA

Art. K1N00292

C01 Bianco / White
U32 Nero / Black

Dettagli / Details

- Collo classico

- Classic collar

Taglie / Sizes

XS ÷ 3XL

SLIM FIT

Tessuto / Fabric

97% cotone / cotton

3% elastan / elastane

96 g / m²

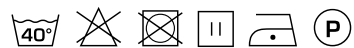

C01 Bianco
White



U32 Nero
Black



METKA

Art. K1N00339
C01 Bianco / White

Dettagli / Details
- Collo classico

- Classic collar

Taglie / Sizes
XS ÷ XXL

SLIM FIT

Tessuto / Fabric
97% cotone / cotton
3% elasthan / elastane
96 g / m²

COMFORT

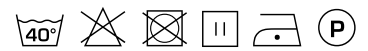

COMFORT



Slip in microfibra
con bottoni a pressione

*Microfiber slip
with press studs*

PRINCE

Art. Q1NX0166

C01 Bianco / White
U32 Nero / Black

Dettagli / Details

- Collo classico
- Polsino regolabile

- Classic collar
- Adjustable cuff

Taglie / Sizes

XS ÷ 5XL

SLIM FIT

Tessuto / Fabric

65% poliestere / polyester
35% cotone / cotton
110 g / m²

C01 Bianco / White



U32 Nero / Black





C01 Bianco
White



U32 Nero
Black

AURORA

Art. Q1NX0167
C01 Bianco / White

Dettagli / Details
- Collo classico

- Classic collar

Tessuto / Fabric
65% poliestere / polyester
35% cotone / cotton
110 g / m²



Taglie / Sizes
XS ÷ 3XL

SLIM FIT

FARA

Art. Q1NX0168
U32 Nero / Black

Dettagli / Details
- Collo classico

- Classic collar

Tessuto / Fabric
65% poliestere / polyester
35% cotone / cotton
110 g / m²



Taglie / Sizes
XS ÷ 3XL

SLIM FIT



C01 Bianco
White



C01 Bianco
White

PRINCE

Art. K1N00302
C01 Bianco / White

Dettagli / Details

- Collo classico
- Manica corta
- 1 tasca

- Classic collar
- Short sleeve
- 1 pocket

Tessuto / Fabric

65% poliestere / polyester
35% cotone / cotton
110 g / m²



Taglie / Sizes

XS ÷ 5XL

SLIM FIT

AURORA

Art. K1N00344
C01 Bianco / White

Dettagli / Details

- Collo classico
- Manica corta

- Classic collar
- Short sleeve

Tessuto / Fabric

65% poliestere / polyester
35% cotone / cotton
110 g / m²



Taglie / Sizes

XS ÷ XXL

SLIM FIT

SHARM

Art. K1N00289
C01 Bianco / White

Art. K1N00518
U32 Nero / Black

Dettagli / Details

- Collo fantasia
- Manica 3/4

- Open collar
- 3/4 Sleeve

Taglie / Sizes
XS ÷ 3XL

REGULAR FIT

Tessuto / Fabric

65% poliestere / polyester
35% cotone / cotton
110 g / m²

C01 Bianco / White



U32 Nero / Black



U32 Nero
Black

LILLY

Art. K1N00599

Q44 Quadretto marrone / *Brown check*

Dettagli / *Details*

- Collo classico
- Polsino regolabile

- *Classic collar*
- *Adjustable cuff*

Taglie / *Sizes*

XS ÷ 3XL

SLIM FIT

Tessuto / *Fabric*

97% cotone / *cotton*
3% elasthan / *elastane*
96 g / m²

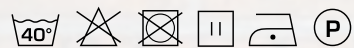

BORIS

Art. K1N00598

Q44 Quadretto marrone / Brown check

Dettagli / Details

- Collo classico
- Polsino regolabile

- Classic collar
- Adjustable cuff

Taglie / Sizes

S ÷ 4XL

SLIM FIT

Tessuto / Fabric

97% cotone / cotton
3% elastan / elastane
96 g / m²



BRETELLE DA ABBINARE
MATCHING SUSPENDERS
p. 391



Q44 Quadretto marrone
Brown check

LILLY

Art. K1N00599

S48 Scozzese blu / Scottish blue

Dettagli / Details

- Collo classico
- Polsino regolabile

- Classic collar
- Adjustable cuff

Taglie / Sizes

XS ÷ 3XL

SLIM FIT

Tessuto / Fabric

97% cotone / cotton
3% elasthan / elastane
96 g / m²



BORIS

Art. K1N00598

S48 Scozzese blu / Scottish blue

Dettagli / Details

- Collo classico
- Polsino regolabile

- Classic collar
- Adjustable cuff

Taglie / Sizes

S ÷ 4XL

SLIM FIT

Tessuto / Fabric

97% cotone / cotton
3% elasthan / elastane
96 g / m²



S48 Scozzese blu
Scottish blue

Giblor's
italian worklife specialist



PAOLA
K2K00464
HEALTH&WELLNESS 2026 p. 163

ROGER
K8N00492
p. 319

ROGER

Art. K8N00492

J48 Jeans blu / Blue jeans

Dettagli / Details

- Abbottonatura a vista con automatici
- Taschino sul petto
- Polsini con automatico a vista
- 2 spacchetti nel fianco

- Visible buttoning with press studs
- Breast pocket
- Visible press stud on the cuffs
- 2 side vents

Taglie / Sizes

S ÷ 4XL

SLIM FIT

Tessuto / Fabric

70% viscosa / viscose
27% poliestere / polyester
3% elasthan / elastane
200 g / m²

COMFORT



J48 Jeans blu
Blue jeans



T-SHIRT ROSSINI

Art. HH109

- 12 Grigio melange / *Melange grey*
- 01 Blu / *Blue*
- 02 Bianco / *White*
- 05 Nero / *Black*
- 06 Azzurro royal / *Royal blue*
- 07 Rosso / *Red*
- 08 Giallo / *Yellow*
- 09 Arancio / *Orange*
- 16 Antracite / *Anthracite*
- 41 Verde mela / *Apple green*
- 51 Bottle green / *Bottle green*

Dettagli / *Details*

- Rinforzo sulla parte posteriore del collo con fascia parasudore interna
- Girocollo a costine

- *Reinforcement on the back of the collar with internal sweatband*
- *Ribbed crew neck*

12 Grigio melange / *Melange grey*

Tessuto / *Fabric*

- 90% cotone / *cotton*
- 10% viscosa / *viscose*
- 145 g / m²

Tutti i colori / *All colours*

Tessuto / *Fabric*

- 100% cotone / *cotton*
- 145 g / m²



01 Blu / *Blue* - 02 Bianco / *White*
05 Nero / *Black*

12 Grigio melange / *Melange grey*

Taglie / *Sizes*

XS ÷ 5XL

Tutti gli altri colori / *All other colours*

Taglie / *Sizes*

XS ÷ 3XL



12 Grigio melange
Melange grey



01 Blu
Blue

02 Bianco
White

05 Nero
Black

06 Azzurro royal
Royal blue

07 Rosso
Red



08 Giallo
Yellow

09 Arancio
Orange

16 Antracite
Anthracite

41 Verde mela
Apple green

51 Bottle green
Bottle green



JEFF

Art. Q2L00219

Z48 Blu / Blue

U32 Nero / Black

C01 Bianco / White

Dettagli / Details

- Collo e fondo maniche a costine
- Spacchi laterali
- Ricamo manica sinistra (indossata)
- Idrorepellente
- Ribbed collar and cuffs
- Side vents
- Embroidery on the left sleeve (worn)
- Water-repellent

Taglie / Sizes

S ÷ 4XL

SLIM FIT

Tessuto / Fabric

100% poliammide / polyamide
195 g / m²



Z48 Blu
Blue



U32 Nero
Black



C01 Bianco
White



SUSAN

Art. Q2L00268

Z48 Blu / Blue
U32 Nero / Black
C01 Bianco / White

Dettagli / Details

- Collo e fondo maniche a costine
- Spacchi laterali
- Ricamo manica sinistra (indossata)
- Idrorepellente

- Ribbed collar and cuffs
- Side vents
- Embroidery on the left sleeve (worn)
- Water-repellent

Taglie / Sizes

XS ÷ 3XL

SLIM FIT

Tessuto / Fabric

100% poliammide / polyamide
195 g / m²



Z48 Blu
Blue



U32 Nero
Black



C01 Bianco
White

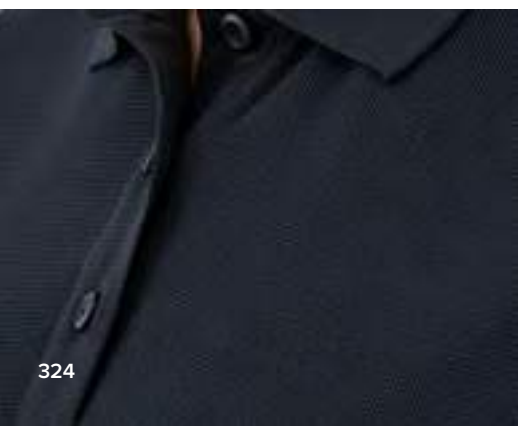





RAVEN LADY
HH173
p. 327

LION
HH121
p. 327

LION

Art. HH121

- 07 Rosso / Red
- 01 Blu / Blue
- 02 Bianco / White
- 04 Verde / Green
- 05 Nero / Black
- 06 Azzurro royal / Royal blue
- 08 Giallo / Yellow
- 09 Arancio / Orange
- 12 Grigio melange / Melange grey
- 16 Antracite / Anthracite
- 51 Bottle green / Bottle green

Taglie / Sizes
XS ÷ 5XL



07 Rosso
Red



01 Blu
Blue

02 Bianco
White

04 Verde
Green

05 Nero
Black

06 Azzurro royal
Royal blue



08 Giallo
Yellow

09 Arancio
Orange

12 Grigio melange
Melange grey

16 Antracite
Anthracite

51 Bottle green
Bottle green



07 Rosso
Red



01 Blu
Blue

02 Bianco
White

05 Nero
Black

06 Azzurro royal
Royal blue

1V Verde salvia
Sage green

12 Grigio melange
Melange grey

RAVEN LADY

Art. HH173

- 07 Rosso / Red
- 01 Blu / Blue
- 02 Bianco / White
- 05 Nero / Black
- 06 Azzurro royal / Royal blue
- 1V Verde salvia / Sage green
- 12 Grigio melange / Melange grey

Taglie / Sizes
S ÷ 2XL

Dettagli / Details

- Rinforzo sulla parte posteriore del collo con fascia parasudore interna
- Collo chiuso con due bottoni
 - Giromanica a costina
 - Spacchetti laterali al fondo
- Reinforcement on the back of the collar with internal sweatband
- Collar closed with two buttons
 - Ribbed armhole
 - Side slits at the bottom

12 Grigio melange / Melange grey

Tessuto / Fabric

98% cotone piquet / piquet cotton
2% viscosa / viscose
200 g / m²

Tutti gli altri colori / All other colours

Tessuto / Fabric

100% cotone piquet / piquet cotton
200 g / m²





TIGER
HH175
p. 329

LIZARD LADY
HH174
p. 329

TIGER

Art. HH175

02 Bianco / White
01 Blu / Blue
05 Nero / Black
06 Azzurro royal / Royal blue
07 Rosso / Red
12 Grigio melange / Melange grey

Taglie / Sizes
S ÷ 5XL



02 Bianco
White



01 Blu
Blue

05 Nero
Black

06 Azzurro royal
Royal blue

07 Rosso
Red

12 Grigio melange
Melange grey

LIZARD LADY

Art. HH174

02 Bianco / White
01 Blu / Blue
05 Nero / Black

Taglie / Sizes
S ÷ 2XL



02 Bianco
White



01 Blu
Blue

05 Nero
Black

Dettagli / Details

- Rinforzo sulla parte posteriore del collo con fascia parasudore interna
 - Collo chiuso con due bottoni
 - Polsi in maglia elastica
 - Spacchetti laterali al fondo
- Reinforcement on the back of the collar with internal sweatband
- Collar closed with two buttons
 - Elastic knitted cuffs
 - Side slits at the bottom

12 Grigio melange / Melange grey

Tessuto / Fabric

98% cotone piquet / piquet cotton
2% viscosa / viscose
200 g / m²

Tutti gli altri colori / All other colours

Tessuto / Fabric

100% cotone piquet / piquet cotton
200 g / m²

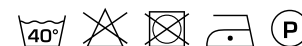



02 Bianco
White

CANBERRA

Art. HH191

02 Bianco / White

Dettagli / Details

- Collo alto e chiusura anteriore con zip
- Zip in metallo
- Fascia parasudore a contrasto
- Due tasche inferiori a filetto
- Polsi e fascia girovita in maglia elastica

- *High neck and front closure with zip*
- *Metal zipper*
- *Internal sweatband at the neck in contrasting colour*
- *Two lower welt pockets*
- *Elasticated knit cuffs and waistband*

Tessuto / Fabric

80% cotone / cotton

20% poliestere / polyester

290 g / m²

Con garzatura interna / Internal brushed cotton



Taglie / Sizes

S ÷ 5XL



02 Bianco
White

CANBERRA LADY

Art. HH193

02 Bianco / White

Dettagli / Details

- Collo alto e chiusura anteriore con zip
- Zip in metallo
- Fascia parasudore a contrasto
- Due tasche inferiori a filetto
- Polsi e fascia girovita in maglia elastica

- *High neck and front closure with zip*
- *Metal zipper*
- *Internal sweatband at the neck in contrasting colour*
- *Two lower welt pockets*
- *Elasticated knit cuffs and waistband*

Tessuto / Fabric

80% cotone / cotton

20% poliestere / polyester

290 g / m²

Con garzatura interna / Internal brushed cotton



Taglie / Sizes

XS ÷ 2XL





02 Bianco
White



02 Bianco
White

TASK

Art. HH165

02 Bianco / White

Dettagli / Details

- Collo alto e chiusura anteriore con zip
- Zip in metallo
- Due tasche inferiori chiuse con zip
- Un taschino al petto destro chiuso con zip verticale

- High neck and front closure with zip
- Metal zipper
- Two lower pockets closed with zip closure
- One breast pocket on the right with vertical zip closure

Taglie / Sizes

S ÷ 5XL

Tessuto / Fabric

100% poliester / polyester
280 g / m²



TASK LADY

Art. HH199

02 Bianco / White

Dettagli / Details

- Collo alto e chiusura anteriore con zip
- Zip in metallo
- Due tasche inferiori chiuse con zip
- Un taschino al petto destro chiuso con zip verticale

- High neck and front closure with zip
- Metal zipper
- Two lower pockets closed with zip closure
- One breast pocket on the right with vertical zip closure

Taglie / Sizes

XS ÷ 2XL

Tessuto / Fabric

100% poliester / polyester
280 g / m²

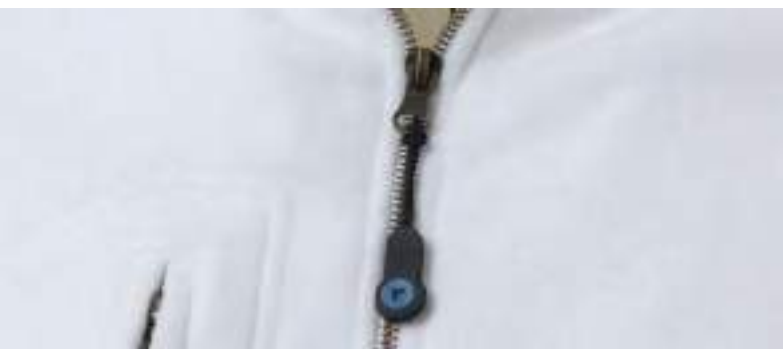

ORTISEI

Art. HH299

02 Bianco / White

Dettagli / Details

- Trapuntato a rombi
- Foderato internamente in pile
- Zip in metallo
- Spacchetti laterali con bottone automatico in metallo
- Tasche interne
- *Diamond quilted*
- *Fully lined with fleece*
- *Metal zipper*
- *Side slits with metal snap button*
- *Inner pockets*

Taglie / Sizes

XS ÷ 2XL

Tessuto esterno / Outer fabric

100% nylon / nylon

Tessuto interno / Inner fabric

100% poliestere / polyester fleece

Imbottitura / Padding

100% poliestere / polyester



02 Bianco
White

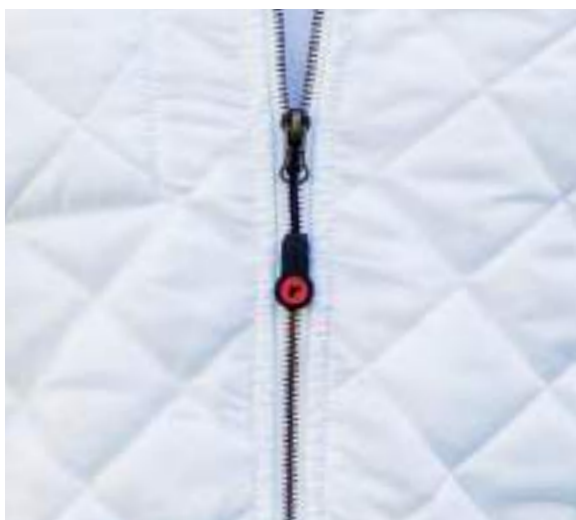



02 Bianco
White



01 Blu
Blue

OTTAWA

Art. HH183

02 Bianco / White

Dettagli / Details

- Collo a polo con inserto triangolare in maglia elastica
- Fascia parasudore al collo
- Polsi in maglia elastica
- Fondo dritto

- *Polo collar with elastic knit triangular insert*
- *Internal sweatband at the neck*
- *Elasticated knit cuffs*
- *Straight bottom*

Tessuto / Fabric

80% cotone / cotton

20% poliestere / polyester

290 g / m²

Con garzatura interna / Internal brushed cotton



Taglie / Sizes

XS ÷ 5XL

LAGOS

Art. HH050

01 Blu / Blue

Dettagli / Details

- Lavorazione a maglia tinta unita su macchina rettilinea, finezza 12, cucita con rimagliatrice
- Collo a "V"
- Polsi e fondo in maglia elastica

- *Plain colour sweater knitted on a flat knitting machine, gauge 12, stitched with linking machine*
- *"V" neck*
- *Elasticated knit cuffs and bottom*

Tessuto / Fabric

50% lana / wool

50% acrilico / acrylic

Nm 2/28 Titolo filato fine / Fine yarn count



& ho.re.ca. SERVICES

CAMICI, CASACCHE E COORDINATI
COATS, TUNICS AND MATCHING SETS

Giblor's
italian work/life specialist



ORTENSIA

Art. Q9R00220

U35 Bordeaux / *Burgundy*
C02 Grigio chiaro / *Light grey*
D29 Verde / *Green*
Z48 Blu / *Blue*
U32 Nero / *Black*

Dettagli / *Details*

- Abbottonatura a vista con bottoni 4 fori
- 2 tasche

- *Visible buttoning with 4-hole buttons*
- *2 pockets*

Taglie / *Sizes*

XS ÷ 4XL

SLIM FIT

Tessuto / *Fabric*

65% poliestere / *polyester*
35% cotone / *cotton*
115 g / m²



U35 Bordeaux
Burgundy



C02 Grigio chiaro
Light grey



D29 Verde
Green



Z48 Blu
Blue



U32 Nero
Black





AMALIA

Art. K9R00627

M18 Azzurro / Light blue

M12 Grigio medio / Medium grey

Dettagli / Details

- Abbottonatura nascosta con bottoni 4 fori
- 2 tasche

- Concealed buttoning with 4-hole buttons
- 2 pockets

Taglie / Sizes

XS ÷ 3XL

SLIM FIT

Tessuto / Fabric

100% cotone / cotton
130 g / m²



M18 Azzurro
Light blue



M12 Grigio medio
Medium grey





C01 Bianco
White



C01 Bianco
White

MAGNOLIA

Art. Q9H00224
C01 Bianco / White

Dettagli / Details
- Senza tasche

- No pockets

Misure / Dimensions
L 50 H 43 cm

Taglie / Sizes
Taglia unica / One size

Tessuto / Fabric
100% cotone / cotton
185 g / m²



MIMOSA

Art. Q9H00225
C01 Bianco / White

Dettagli / Details
- Senza tasche

- No pockets

Misure / Dimensions
L 50 H 58 cm

Taglie / Sizes
Taglia unica / One size

Tessuto / Fabric
100% cotone / cotton
185 g / m²



ANGELICA

Art. K9R00745

R35 Rigato bordeaux / *Striped burgundy*
R38 Rigato bluette / *Striped royal*

Dettagli / Details

- Abbottonatura a vista con bottoni 4 fori
- 2 tasche

- Visible buttoning with 4-hole buttons
- 2 pockets

Taglie / Sizes

XS ÷ 4XL

OVERSIZE FIT

Tessuto / Fabric

60% cotone / cotton
40% poliestere / polyester
95 g / m²



R35 Rigato bordeaux
Striped burgundy



R38 Rigato bluette
Striped royal



MALVA

Art. K9K00746

R35 Rigato bordeaux / *Striped burgundy*
R38 Rigato bluette / *Striped royal*

Dettagli / Details

- Abbottonatura a vista con bottoni 4 fori
- 2 tasche

- Visible buttoning with 4-hole buttons
- 2 pockets

Taglie / Sizes

XS ÷ 4XL

OVERSIZE FIT

Tessuto / Fabric

60% cotone / cotton
40% poliestere / polyester
95 g / m²



R35 Rigato bordeaux
Striped burgundy



R38 Rigato bluette
Striped royal



Q35 Quadro bordeaux
Burgundy checkered



Q32 Quadro nero
Black checkered

VIOLA

Art. Q9R00221

Q35 Quadro bordeaux / *Burgundy checkered*
Q32 Quadro nero / *Black checkered*

Dettagli / *Details*

- Abbottonatura a vista con bottoni 4 fori
- 3 tasche
- Maniche ad aletta
- Ampia vestibilità

- *Visible buttoning with 4 hole buttons*
- *3 pockets*
- *Flap sleeves*
- *Large fit*

Taglie / *Sizes*

XS ÷ 4XL

OVERSIZE FIT

Tessuto / *Fabric*

60% cotone / *cotton*
40% poliestere / *polyester*
145 g / m²





M12 Grigio medio
Medium grey

U32 Nero
Black

NINFEA

Art. K9R00360

M12 Grigio medio / Medium grey

Art. K9R00310

U32 Nero / Black

Dettagli / Details

- Abbottonatura a vista con bottoni 2 fori
- 2 tasche
- Visible buttoning with 2 hole buttons
- 2 pockets

Taglie / Sizes

XS ÷ 3XL

SLIM FIT

M12 Grigio medio / Medium grey

Tessuto / Fabric

70% poliestere / polyester
30% cotone / cotton
132 g / m²

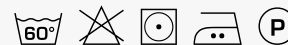

U32 Nero / Black

Tessuto / Fabric

65% poliestere / polyester
35% cotone / cotton
140 g / m²

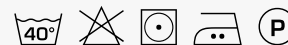



R38 Rigato bluette
Striped royal



R38 Rigato bluette
Striped royal

MARINELLA

Art. K9K00286

R38 Rigato bluette / *Striped royal*

Dettagli / Details

- Abbottonatura a vista con bottoni 4 fori
- 2 tasche
- 2 spacchetti laterali

- Visible buttoning with 4 hole buttons
- 2 pockets
- 2 side vents

Tessuto / Fabric

60% cotone / cotton
40% poliestere / polyester
101 g / m²



Taglie / Sizes

XS ÷ 3XL

REGULAR FIT

ROSSELLA

Art. K9R00281

R38 Rigato bluette / *Striped royal*

Dettagli / Details

- Abbottonatura a vista con bottoni 4 fori
- 3 tasche - Manica ad aletta
- Ampia vestibilità

- Visible buttoning with 4 hole buttons
- 3 pockets - Flap sleeve
- Large fit

Tessuto / Fabric

60% cotone / cotton
40% poliestere / polyester
101 g / m²



Taglie / Sizes

XS ÷ 4XL

OVERSIZE FIT



GISELLE

Art. K9K00451
C01 Bianco / White

Art. K9K00452

R38 Rigato bluette / Striped royal

Dettagli / Details

- Abbottonatura a vista con automatici
- 2 tasche

- Visible buttoning with press studs
- 2 pockets

Taglie / Sizes

XS ÷ 3XL

SLIM FIT

C01 Bianco / White

Tessuto / Fabric

65% poliestere / polyester
35% cotone / cotton
140 g / m²



R38 Rigato bluette / Striped royal

Tessuto / Fabric

65% poliestere / polyester
35% cotone / cotton
105 g / m²



GISELLE
K9K00451



C01 Bianco
White



R38 Rigato bluette
Striped royal



AURELIA
K9K00626
p. 347

AURELIA



R21 Rigato beige
Striped beige

Art. K9K00359
R21 Rigato beige / *Striped beige*

Art. K9K00626
C08 Azzurro chiaro / *Light blue*
M19 Verde acqua / *Aqua green*
M17 Lilla / *Lilac*

Art. K9K00358
Z48 Blu / *Blue*

Art. K9K00309
M18 Azzurro / *Sky blue*
M12 Grigio medio / *Medium grey*

Dettagli / *Details*

- Abbottonatura nascosta con bottoni 4 fori
- 2 tasche
- *Concealed buttoning with 4- hole buttons*
- *2 pockets*

Taglie / *Sizes*
XS ÷ 4XL

SLIM FIT

Tessuto / *Fabric*

C08 Azzurro chiaro / *Light blue*
M19 Verde acqua / *Aqua green*
M17 Lilla / *Lilac*

70% poliestere / *polyester*
30% cotone / *cotton*
130 g / m²

R21 Rigato beige / *Striped beige*
100% cotone / *cotton*
160 g / m²

Z48 Blu / *Blue*
65% poliestere / *polyester*
35% cotone / *cotton*
145 g / m²

M18 Azzurro / *Sky blue*
M12 Grigio medio / *Medium grey*
100% cotone / *cotton*
130 g / m²



C08 Azzurro chiaro
Light blue



M19 Verde acqua
Aqua green



M17 Lilla
Lilac



Z48 Blu
Blue



M18 Azzurro
Sky blue



M12 Grigio medio
Medium grey





C01 Bianco
White



C01 Bianco
White

TULIPANO

Art. K9H00666
C01 Bianco / White

Dettagli / Details

- Coperto dietro
- Covered backside

Taglie / Sizes

Taglia unica
One size

Tessuto / Fabric

100% cotone / cotton
185 g / m²



OLGA

Art. K9K00334
C01 Bianco / White

Dettagli / Details

- Chiusura con zip rovesciata
- 2 tasche - 2 spacchetti nel fianco
- Tessuto Piqué

- Inverted zip fastening
- 2 pockets - 2 side vents
- Piqué fabric

Tessuto / Fabric

52% poliestere / polyester
48% cotone / cotton
171 g / m²



Taglie / Sizes
XS ÷ 4XL

REGULAR FIT

NINA

Art. K9K00532

U39 Petrolio / *Petroleum*
D27 Ciclamino / *Cyclamen*

Art. K3K00476

C01 Bianco / *White*

Dettagli / *Details*

- Abbottonatura a vista con automatici
- 2 tasche
- 2 spacchetti laterali

- *Visible buttoning with press studs*
- *2 pockets*
- *2 side vents*

Taglie / *Sizes*

XS ÷ 4XL

REGULAR FIT

U39 Petrolio / *Petroleum*
D27 Ciclamino / *Cyclamen*

Tessuto / *Fabric*

70% poliestere / *polyester*
30% cotone / *cotton*
132 g / m²



C01 Bianco / *White*

Tessuto / *Fabric*

100% cotone / *cotton*
185 g / m²



NINA
K9K00532



U39 Petrolio
Petroleum



D27 Ciclamino
Cyclamen



C01 Bianco
White



CAMELIA
Q9K00223
p. 351

CAMELIA

Art. Q9K00222

C01 Bianco / White

Art. Q9K00223

C02 Grigio chiaro / Light grey

U35 Bordeaux / Burgundy

D29 Verde / Green

Z48 Blu / Blue

U32 Nero / Black

Dettagli / Details

- Abbottonatura a vista con bottoni 4 fori
- 2 tasche
- 2 spacchetti laterali

- Visible buttoning with 4 hole buttons
- 2 pockets
- 2 side vents

Taglie / Sizes

XS ÷ 4XL

REGULAR FIT

Tessuto / Fabric

C01 Bianco / White

65% poliestere / polyester

35% cotone / cotton

145 g / m²



Tutti i colori / All colours

65% poliestere / polyester

35% cotone / cotton

115 g / m²



C01 Bianco
White



C02 Grigio chiaro
Light grey



U35 Bordeaux
Burgundy



D29 Verde
Green



Z48 Blu
Blue



U32 Nero
Black





ZONDA

Art. K2H00682

Z41 Tortora / *Taupe*
U35 Bordeaux / *Burgundy*
Z43 Verde militare / *Military green*
Z48 Blu / *Blue*
U32 Nero / *Black*

Dettagli / *Details*

- Allacciatura collo regolabile con bottoni automatici
 - 3 taschini portapenne
 - 2 grandi tasche
 - Coperto dietro
- *Adjustable halter with press studs*
- *3 pen pockets*
 - *2 big pockets*
 - *Covered backside*

Misure / *Dimensions*

L 83,5 H 83,5 cm

Taglie / *Sizes*

Taglia unica / *One size*

Tessuto / *Fabric*

65% poliestere / *polyester*
35% cotone / *cotton*
115 g / m²



Z41 Tortora
Taupe



U35 Bordeaux
Burgundy



Z43 Verde militare
Military green



Z48 Blu
Blue



U32 Nero
Black





ALTEA
Q9K00227
p. 355

ALTEA

Art. Q9K00226

C01 Bianco / White

Art. Q9K00227

C04 Salmone / Salmon

C08 Azzurro chiaro / Light blue

M19 Verde acqua / Aqua green

Dettagli / Details

- Chiusura con zip rovesciata
- 2 tasche

- Inverted zip fastening
- 2 pockets

Taglie / Sizes

XS ÷ 4XL

SLIM FIT

Tessuto / Fabric

C01 Bianco / White

100% cotone / cotton
185 g / m²



Tutti i colori / All colours

70% poliestere / polyester
30% cotone / cotton
130 g / m²



C01 Bianco
White



C04 Salmone
Salmon



C08 Azzurro chiaro
Light blue



M19 Verde acqua
Aqua green

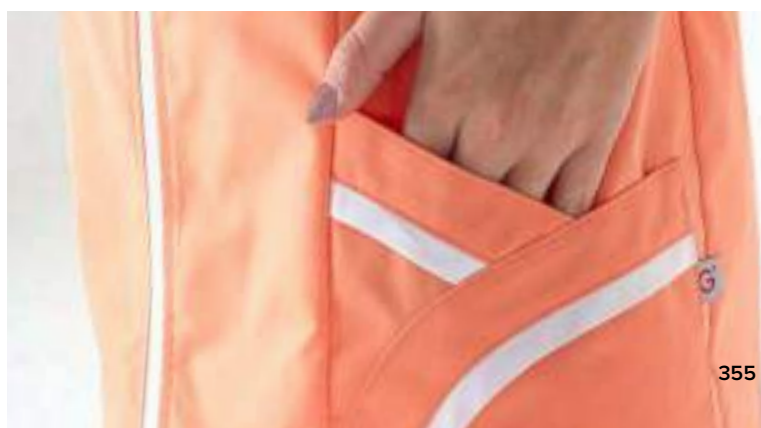



PRIMULA
Q9K00250
p. 357

PRIMULA

Art. Q9K00249

C01 Bianco / White

Art. Q9K00251

D25 Rosso / Red

Art. Q9K00250

Q32 Quadro nero / Black checkered

Dettagli / Details

- Abbottonatura a vista con automatici
- 2 tasche
- Maniche arrotolabili
- Visible buttoning with press studs
- 2 pockets
- Roll-up sleeves

Taglie / Sizes

XS ÷ 3XL

REGULAR FIT

Tessuto / Fabric

C01 Bianco / White

D25 Rosso / Red

65% poliestere / polyester
35% cotone / cotton
140 g / m²

Q32 Quadro nero / Black checkered

60% poliestere / polyester
40% cotone / cotton
100 g / m²



C01 Bianco
White



D25 Rosso
Red



Q32 Quadro nero
Black checkered

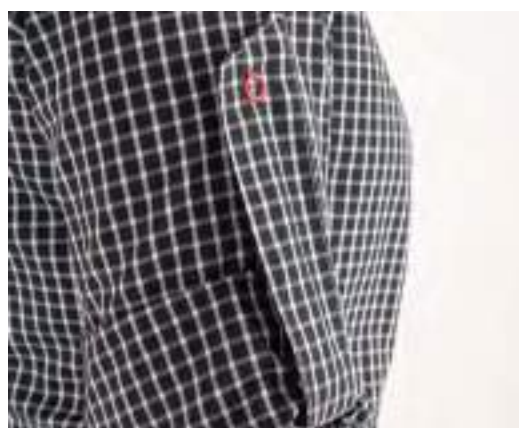



RICKY
Q9K00254
p. 359

RICKY

Art. Q9K00252
C01 Bianco / White

Art. Q9K00254
D25 Rosso / Red

Art. Q9K00253
Q32 Quadro nero / Black checkered

Dettagli / Details

- Abbottonatura a vista con automatici
- 3 tasche
- Maniche arrotolabili
- 2 spacchetti nel fianco
- Visible buttoning with press studs
- 3 pockets
- Roll-up sleeves
- 2 side vents

Taglie / Sizes

S ÷ 4XL

COMFORT FIT

Tessuto / Fabric

C01 Bianco / White
D25 Rosso / Red

65% poliestere / polyester
35% cotone / cotton
140 g / m²

Q32 Quadro nero / Black checkered

60% poliestere / polyester
40% cotone / cotton
100 g / m²



C01 Bianco
White



D25 Rosso
Red



Q32 Quadro nero
Black checkered

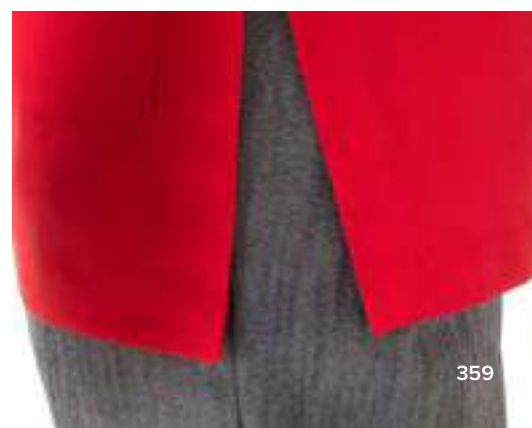



ZEFIRO
Q9H00233
p. 361

ZEFIRO

Art. Q9H00228

Q32 Quadro nero / *Black checkered*

Art. Q9H00229

C02 Grigio chiaro / *Light grey*
U35 Bordeaux / *Burgundy*
D29 Verde / *Green*
Z48 Blu / *Blue*

Art. Q9H00232

C01 Bianco / *White*

Art. Q9H00233

D25 Rosso / *Red*
U32 Nero / *Black*

Art. Q9H00270

C04 Salmone / *Salmon*
C08 Azzurro chiaro / *Light blue*
M19 Verde acqua / *Aqua green*

Dettagli / *Details*

- 3 tasche - Chiusura con laccetti sui fianchi

- 3 pockets - Closure with strings on the sides

Misure / *Dimensions*

L 51 H 80,5 cm

Taglie / *Sizes*

Taglia unica / *One size*

Tessuto / *Fabric*

Q32 Quadro nero / *Black checkered*

60% poliestere / *polyester*
40% cotone / *cotton*
100 g / m²

C02 Grigio chiaro / *Light grey*

U35 Bordeaux / *Burgundy*
D29 Verde / *Green*
Z48 Blu / *Blue*

65% poliestere / *polyester*
35% cotone / *cotton*
115 g / m²

C01 Bianco / *White*

D25 Rosso / *Red*
U32 Nero / *Black*

65% poliestere / *polyester*
35% cotone / *cotton*
140 g / m²

C04 Salmone / *Salmon*

C08 Azzurro chiaro / *Light blue*
M19 Verde acqua / *Aqua green*

70% poliestere / *polyester*
30% cotone / *cotton*
130 g / m²

C01 Bianco / *White*

U32 Nero / *Black*



Tutti i colori / *All colours*



Q32 Quadro nero
Black checkered



C02 Grigio chiaro
Light grey



U35 Bordeaux
Burgundy



D29 Verde
Green



Z48 Blu
Blue



C01 Bianco
White



D25 Rosso
Red



U32 Nero
Black



C04 Salmone
Salmon



C08 Azzurro chiaro
Light blue



M19 Verde acqua
Aqua green

ACCESSORI *ACCESSORIES*

Tutti gli accessori sono da intendersi **taglia unica** ad esclusione di quando espressamente specificato
*All accessories are **one size fits all**, unless expressly specified*

Giblor's
italian work/life specialist



MARTE

Art. K5I00567
Art. K5I00604

Tessuto / Fabric
100% poliestere / polyester
110 g / m²

Art. K5I00606
Art. K5I00605

Tessuto / Fabric
65% poliestere / polyester
35% cotone / cotton
115 g / m²



Dettagli / Details
- Con tergisudore
- With sweat band



Art. K5I00567

C01 Bianco
White

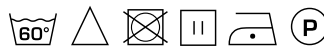

Art. K5I00567

D21 Beige
Beige

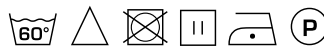

Art. K5I00567

Z43 Verde militare
Military green



Art. K5I00567

M12 Grigio medio
Medium grey



Art. K5I00567

Z48 Blu
Blue

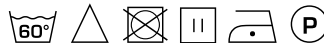

Art. K5I00567

U32 Nero
Black



Art. K5I00604

Z44 Marrone
Brown

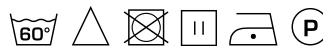

Art. K5I00606

M12 Grigio medio
Medium grey



Art. K5I00606

Z41 Tortora
Taupe



Art. K5I00605

Z47 Prugna
Purple



Art. K5I00605

M12 Grigio medio
Medium grey

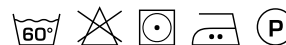

MARTE

Art. K5I00651

Tessuto / Fabric
100% cotone / cotton
185 g / m²

Art. K5I00608
Art. Q5IX0125
Art. Q5IX0124
Art. Q5IX0126
Art. Q5IX0123

Tessuto / Fabric
65% poliestere / polyester
35% cotone / cotton
200 g / m²

Dettagli / Details
- Con tergisudore
- With sweat band



Art. K5I00651

C01 Bianco
White



Art. K5I00608

U32 Nero
Black



Art. Q5IX0125

Z44 Marrone
Brown



Art. Q5IX0125

Z48 Blu
Blue



Art. Q5IX0124

Z43 Verde militare
Military green



Art. Q5IX0124

Z41 Tortora
Taupe



Art. Q5IX0126

U35 Bordeaux
Burgundy



Art. Q5IX0123

C02 Grigio chiaro
Light grey



Art. Q5I00263

C01 Bianco
White



Art. Q5I00263

U32 Nero
Black



GIOVE

Art. Q5I00263

Tessuto / Fabric
65% poliestere / polyester
35% cotone / cotton
143 g / m²

MERCURIO

Art. K5I00382

Tessuto / Fabric
100% cotone / cotton
260 g / m²



Art. K5I00382

Z48 Blue jeans
Blue jeans

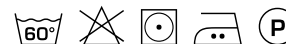

MARTE

Art. K5I00697

Tessuto / Fabric
75% cotone / cotton
22% poliestere / polyester
3% elasthan / elastane
175 g / m²



Art. K5I00697

J48 Jeans blu
Blue jeans



Art. K5I00408

J32 Jeans nero
Black jeans



Art. K5I00408

Tessuto / Fabric
75% cotone / cotton
23% poliestere / polyester
2% elasthan / elastane
210 g / m²



Art. K5I00512

F20 G' horeca
G' horeca



Art. K5I00353

F09 Fumetto
Comics



Art. K5I00418

F14 Travel
Travel



Art. K5I00512

Art. K5I00353

Art. K5I00418

Art. Q5IX0128

Art. Q5IX0127

Tessuto / Fabric
100% cotone / cotton
168 g / m²

Dettagli / Details
- Con tergisudore
- With sweat band



Art. Q5IX0128

F04 Peperoncino
Chili



Art. Q5IX0127

F05 Menu
Menu



URANO

Art. K5I00701

Tessuto / Fabric
100% poliestere / polyester
86 g / m²



Art. K5I00701

F51 Boom
Boom



Art. K5I00701

F50 Rock
Rock



Art. K5I00701

F49 Beer
Beer





MARTE
Q5IX0123
p. 365

MONET

Art. K5I00388

Tessuto / Fabric
50% cotone / cotton
50% poliestere / polyester
180 g / m²

Art. K5I00439

Tessuto / Fabric
65% poliestere / polyester
35% cotone / cotton
200 g / m²

Art. K5I00510

Art. K5I00411

Tessuto / Fabric
100% cotone / cotton
168 g / m²

Dettagli / Details

- Regolabile con velcro
- Adjustable with velcro



MONET
K5I00388



Art. K5I00388

C01 Bianco
White



LUXSATIN



Art. K5I00388

D25 Rosso
Red



LUXSATIN



Art. K5I00388

M12 Grigio medio
Medium grey



LUXSATIN



Art. K5I00388

U32 Nero
Black



LUXSATIN



Art. K5I00439

Z41 Tortora
Taupe



Art. K5I00439

Z43 Verde militare
Military green

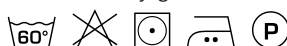

Art. K5I00510

F20 G' horeca
G' horeca



Art. K5I00411

F14 Travel
Travel



KLIMT



Art. Q5100203

C01 Bianco
White



Art. Q5100203: Venduto in confezioni da 2 pezzi
Art. Q5100203: 2 pieces pack



Art. Q5100203

P50 ITA
ITA



Art. Q5100203

Tessuto / Fabric
100% cotone / cotton
185 g / m²

Art. Q5100204

Tessuto / Fabric
65% poliestere / polyester
35% cotone / cotton
200 g / m²

Dettagli / Details

- Regolabile con elastico
- Adjustable with elastic band

CAPPELLO SCUOLA SCHOOL HAT



Art. Q5100204

U32 Nero
Black



Art. Q5100204 - Q5100202: Venduto in confezioni da 2 pezzi
Art. Q5100204 - Q5100202: 2 pieces pack



Art. Q5100202

C01 Bianco
White



Art. Q5100202

Tessuto / Fabric
100% cotone / cotton
185 g / m²

Dettagli / Details

- Regolabile con elastico
- Adjustable with elastic band

MONET

Art. Q5100205

Tessuto / Fabric
100% cotone / cotton
185 g / m²

Art. Q5100206

Tessuto / Fabric
65% poliestere / polyester
35% cotone / cotton
200 g / m²

Dettagli / Details

- Regolabile con velcro
- Adjustable with velcro



Art. Q5100205

C01 Bianco
White



Art. Q5100206

U32 Nero
Black





TOQUE
K5I00417
p. 371

TOQUE



Art. K5I00642

C01 Bianco
White



Art. K5I00642

Tessuto / Fabric
100% cotone / cotton
185 g / m²

Art. K5I00417

Tessuto / Fabric
65% poliestere / polyester
35% cotone / cotton
200 g / m²

Art. K5I00668

Tessuto / Fabric
65% poliestere / polyester
35% cotone / cotton
140 g / m²

Art. K5I00644

Tessuto / Fabric
50% cotone / cotton
50% poliestere / polyester
180 g / m²

Art. Q5IX0217

Art. Q5IX0122

Art. K5I00354

Tessuto / Fabric
100% cotone / cotton
168 g / m²

Dettagli / Details

- Regolabile con velcro
- Adjustable with velcro



Art. K5I00417

U35 Bordeaux
Burgundy



Art. K5I00668

U32 Nero
Black



Art. K5I00644

U32 Nero
Black



LUXSATIN



Art. Q5IX0217

F04 Peperoncino
Chili



Art. Q5IX0122

F05 Menu
Menu



Art. K5I00354

F09 Fumetto
Comics



NETTUNO

Art. K5I00390

Tessuto / Fabric

Rete 100% poliestere
Mesh fabric 100% polyester
160 g / m²

Dettagli / Details

- Elasticizzata
- Stretch



Art. K5I00390

C01 Bianco
White



Art. K5I00390

U32 Nero
Black



MONELLO

Art. K5I00406

Art. K5I00409

Tessuto / Fabric

Rete 100% poliestere
Mesh fabric 100% polyester
160 g / m²



Art. K5I00406

C01 Bianco
White



Art. K5I00409

U32 Nero
Black



TAMBURELLO BOATER HAT

Art. K5I00389

Tessuto / Fabric

50% cotone / cotton
50% poliestere / polyester
180 g / m²

Dettagli / Details

- Regolabile con velcro
- Adjustable with velcro



Art. K5I00389

C01 Bianco
White



Art. K5I00389

U32 Nero
Black



CAPPELLO CUOCO CHEF HAT

Art. R020

Tessuto / Fabric

100% cotone irrestringibile
100% non-shrink cotton
190 g / m²

Dettagli / Details

- Parte superiore cucita a pieghe
- Fascia con doppio tessuto, alta 24 cm

- *Pleated top section*

- *24 cm high double-layer band*



Art. R020

Bianco
White

Taglia / Size 58 cm
Altezza / Height 48 cm



CUFFIA LADY COTONE COTTON LADY CAP

Art. R002

Tessuto / Fabric

100% cotone irrestringibile
100% non-shrink cotton
140 g / m²

Dettagli / Details

- Realizzato interamente in cotone
- Elastico alla nuca

- *Manufactured entirely of cotton*

- *Elastic at the nape of the neck*



Art. R002

Bianco
White



CUFFIA LADY RETE E COTONE MESH AND COTTON LADY CAP

Art. R001

Tessuto 1 / Fabric 1

100% cotone irrestringibile / non-shrink cotton
205 g / m²

Tessuto 2 / Fabric 2

Rete 100% poliestere
Mesh fabric 100% polyester
40 g / m²

Dettagli / Details

- Realizzato in rete con frontalino in cotone
- Elastico alla nuca

- *Manufactured in mesh with cotton front panel*

- *Elastic at the nape of the neck*



Art. R001

Bianco
White

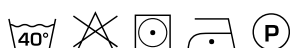

MONELLO

Art. K5I00634

Tessuto / Fabric
100% cotone / cotton
130 g / m²



BERRETTA CAP

Art. K5I00631

Tessuto 1 / Fabric 1
100% cotone / cotton
185 g / m²

Tessuto 2 / Fabric 2
Rete 100% poliestere / polyester mesh
85 g / m²

Art. K5I00630

Tessuto 1 / Fabric 1
65% poliestere / polyester
35% cotone / cotton
200 g / m²

Tessuto 2 / Fabric 2
Rete 100% poliestere / polyester mesh

Art. K5I00634

C01 Bianco
White



Art. K5I00634: Venduto a pacchi da 2 pezzi
Art. K5I00634: Sold in packs of 2 pieces



Art. K5I00631
DONNA / WOMAN

C01 Bianco
White



Art. K5I00631: Venduto a pacchi da 2 pezzi
Art. K5I00631: Sold in packs of 2 pieces

Art. K5I00630
UOMO / MAN

C01 Bianco
White



Art. K5I00630: Venduto a pacchi da 2 pezzi
Art. K5I00630: Sold in packs of 2 pieces

CAPPELLINO CAP

Art. R051

Tessuto 1 / Fabric 1
100% cotone irrestringibile
100% non-shrink cotton
280 g / m²

Tessuto 2 / Fabric 2
Rete 100% poliestere / polyester mesh
40 g / m²

Dettagli / Details

- Realizzato in rete nella parte centrale, in cotone ai lati e nella visiera
- Visiera rigida
- Elastico alla nuca

- Manufactured in mesh in the central part, cotton in the sides and visor
- Rigid visor
- Elastic at the nape of the neck



Art. R051

Bianco
White





Art. K5I00629

C01 Bianco
White

Taglie / Sizes S ÷ L



Art. K5I00629: Venduto a pacchi da 2 pezzi
Art. K5I00629: Sold in packs of 2 pieces



Art. K5I00632

C01 Bianco
White

Taglie / Sizes S ÷ L



Art. K5I00632: Venduto a pacchi da 2 pezzi
Art. K5I00632: Sold in packs of 2 pieces



Art. K5I00633

C01 Bianco
White

Taglia unica / One size

Art. K5I00633: Venduto a pacchi da 10 pezzi
Art. K5I00633: Sold in packs of 10 pieces

BUSTINA PILLBOX HAT

Art. K5I00629
Art. K5I00632

Tessuto / Fabric
100% cotone / cotton
185 g / m²

Art. K5I00633

Tessuto / Fabric
100% carta / paper
185 g / m²

BUSTINA RETE E COTONE MESH AND COTTON PILLBOX HAT



Art. R010

Bianco
White



Art. R011

Bianco
White



Art. R010

Tessuto 1 / Fabric 1
100% cotone irrestregibile / non-shrink cotton
250 g / m²

Tessuto 2 / Fabric 2
Rete 100% poliestere / polyester mesh
40 g / m²

BUSTINA COTONE COTTON PILLBOX HAT

Art. R011

Tessuto 1 / Fabric 1
100% cotone irrestregibile / non-shrink cotton
250 g / m²

TOQUE

Art. K5I00643
Art. K5I00392

Materiale / Material
100% Carta / Paper

Art. K5I00391

Tessuto / Fabric
TNT viscosa e poliestere
TNT viscose and polyester



Art. K5I00643

C01 Bianco
White

Altezza / Height 23,5 cm



Art. K5I00392

C01 Bianco
White

Altezza / Height 25 cm



Art. K5I00391

C01 Bianco
White

Altezza / Height 30 cm

BERRETTO CAP

Art. H041

Tessuto / Fabric
100% cotone / cotton

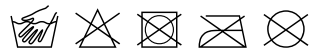

Dettagli / Details

- Misura regolabile con chiusura posteriore in velcro
- Cinque pannelli, frontale rinforzato
- Quattro fori di aerazione ricamati in tinta
- Adjustable size with velcro back closure
- Five panels, reinforced front
- Four aeration holes embroidered in matching colour



01 - Blu
Blue



02 - Bianco
White



05 - Nero
Black



06 - Azzurro royal
Royal blue



07 - Rosso
Red



08 - Giallo
Yellow

MANICOTTI ARM WARMERS

Art. R121

Tessuto / Fabric
100% cotone irrestingibile / non-shrink cotton



Dettagli / Details

- Elastici alle estremità
- Elastic at the ends



Art. R121

Blu
Blue

Taglie / Size 40 cm

ANDY CHEF NECKERCHIEF



Art. Q5I00265

C01 Bianco
White

Misure / Dimensions
L 67,5 H 67,5 cm



Art. Q5I00265: Venduto in confezioni da 4 pezzi
Art. Q5I00265: Sold in packs of 4 pieces



Art. Q5I00266

U32 Nero
Black

Misure / Dimensions
L 67,5 H 67,5 cm



Art. Q5I00266: Venduto in confezioni da 2 pezzi
Art. Q5I00266: Sold in packs of 2 pieces

Art. Q5I00265

Tessuto / Fabric
100% cotone / cotton
185 g / m²

Art. Q5I00266

Tessuto / Fabric
65% poliestere / polyester
35% cotone / cotton
200 g / m²

Art. R140

Tessuto / Fabric
100% cotone / cotton
140 g / m²



Art. R140

Bianco
White

Misure / Dimensions
L 90 H 39 cm



Art. R140: Venduto in confezioni da 4 pezzi
Art. R140: Sold in packs of 4 pieces



Art. K5I00636

C01 Bianco
White

Misure / Dimensions
L 67,5 H 67,5 cm



Art. K5I00636: Venduto in confezioni da 4 pezzi
Art. K5I00636: Sold in packs of 4 pieces

TRIANGOLO TRIANGLE SCARF

Art. K5I00636

Tessuto / Fabric
100% cotone / cotton
185 g / m²



Art. R100

Misure / Dimensions
L 50 H 70 cm



Art. R100: Strofinaccio venduto a pacchi da 6 pezzi, 2 per colore
Art. R100: Tea towel sold in packs of 6, 2 per colour



Art. K5I00637

C01 Bianco
White

Misure / Dimensions
L 56 H 80 cm



Art. K5I00637: Venduto in confezioni da 2 pezzi
Art. K5I00637: Sold in packs of 2 pieces

STROFINACCIO TEA TOWEL

Art. R100

Tessuto / Fabric
100% cotone tinto in filo / yarn-dyed cotton
230 g / m²

Art. K5I00637

Tessuto / Fabric
100% cotone / cotton
230 g / m²



COPPOLA
K5100387
p. 379

COPPOLA

TRADITIONAL FLAT CAP



Art. K5I00438

M12 Grigio medio
Medium grey



Art. K5I00387

Z44 Marrone
Brown



Art. K5I00438
Art. K5I00387

Tessuto / Fabric
92% poliestere / polyester
8% elasthan / elastane
247 g / m²

Art. Q5IX0146

Tessuto / Fabric
75% cotone / cotton
23% poliestere / polyester
2% elasthan / elastane
210 g / m²

Art. Q5IX0147

Tessuto / Fabric
100% cotone / cotton
260 g / m²

Art. K5I00728

Tessuto / Fabric
48% lyocell / lyocell
48% poliestere / polyester
4% elastofine / elastofine
180 g / m²

Art. K5I00378

Tessuto / Fabric
65% poliestere / polyester
35% cotone / cotton
200 g / m²



Art. Q5IX0146

J32 Jeans nero
Black jeans



Art. Q5IX0147

J48 Jeans blu
Blue jeans

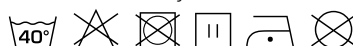

Art. K5I00728

C01 Bianco
White



Art. K5I00378

U32 Nero
Black



TOMMY

Art. K5I00342

Art. K5I00513

Art. K5I00607

Tessuto / Fabric

65% poliestere / polyester

35% cotone / cotton

200 g / m²

Dettagli / Details

-Regolabile con velcro

-Adjustable with velcro



Art. K5I00342

Z41 Tortora

Taupê



Art. K5I00342

Z44 Marrone

Brown



Art. K5I00342

U32 Nero

Black



Art. K5I00513

C02 Grigio chiaro

Light grey



Art. K5I00513

Z43 Verde militare

Military green



Art. K5I00513

Z48 Blu

Blue



Art. K5I00607

C01 Bianco

White



Art. K5I00607

U35 Bordeaux

Burgundy



TOMMY



Art. K5I00379

Z48 Blu
Blue



LUXSATIN

Art. K5I00379

Tessuto / Fabric
50% cotone / cotton
50% poliestere / polyester
180 g / m²

Art. Q5IX0145

Art. Q5IX0277

Tessuto / Fabric
100% poliestere / polyester
170 g / m²

Dettagli / Details

- Regolabile con velcro
- Adjustable with velcro



Art. Q5IX0145

D21 Beige
Beige



Art. Q5IX0145

Z44 Marrone
Brown



Art. Q5IX0145

C02 Grigio chiaro
Light grey



Art. Q5IX0277

U35 Bordeaux
Burgundy



JERRY

Art. Q5I00215

Tessuto / Fabric

100% poliestere / polyester
220 g / m²

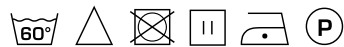

Dettagli / Details

- Regolabile con elastico
- Adjustable with elastic band



Art. Q5I00215

U32 Nero
Black



Art. Q5I00215

U33 Caffè
Coffee



Art. Q5I00215

Z44 Marrone
Brown



Art. Q5I00215

U35 Bordeaux
Burgundy



Art. Q5I00215

D25 Rosso
Red



Art. Q5I00215

D24 Arancio
Orange



Art. Q5I00215

Z46 Fucsia
Fuchsia



Art. Q5I00215

C03 Giallo
Yellow



Art. Q5I00215

C09 Pistacchio
Pistachio



Art. Q5I00215

Z49 Verde scuro
Dark green



Art. Q5I00215

D28 Turchese
Turquoise



Art. Q5I00215

U38 Bluette
Royal



Art. Q5I00215

Z48 Blu
Blue



Art. Q5I00215

D22 Antracite
Anthracite





PANAREA

Art. Q5I00216

Tessuto / Fabric

100% poliestere / polyester
220 g / m²



Dettagli / Details

- Regolabile con elastico
- Adjustable with elastic band



Art. Q5I00216

U32 Nero
Black



Art. Q5I00216

U33 Caffè
Coffee



Art. Q5I00216

Z44 Marrone
Brown



Art. Q5I00216

U35 Bordeaux
Burgundy



Art. Q5I00216

D25 Rosso
Red



Art. Q5I00216

D24 Arancio
Orange



Art. Q5I00216

Z46 Fucsia
Fuchsia



Art. Q5I00216

C03 Giallo
Yellow



Art. Q5I00216

C09 Pistacchio
Pistachio



Art. Q5I00216

Z49 Verde scuro
Dark green



Art. Q5I00216

D28 Turchese
Turquoise



Art. Q5I00216

U38 Bluette
Royal



Art. Q5I00216

Z48 Blu
Blue



Art. Q5I00216

D22 Antracite
Anthracite



CRAVATTA UOMO MEN'S TIE

Art. Q5IX0235

Art. K5I00412

Tessuto / Fabric

100% poliestere / polyester
220 g / m²

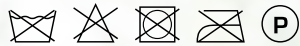

Dettagli / Details

- Tinta unita, colori assortiti,
fantasia

- Plain coloured, several colours,
patterned



CRAVATTA
Q5IX0235



Art. Q5IX0235

C01 Bianco
White

C02 Grigio chiaro
Light grey

D24 Arancione
Orange

D25 Rosso
Red

U35 Bordeaux
Burgundy

Z44 Marrone
Brown

Z48 Blu
Blue

U32 Nero
Black



Art. K5I00412

B02 Pois grigio
Grey pois

B48 Pois blu
Blue pois

R02 Grigio rigato
Striped grey

R35 Bordeaux rigato
Striped burgundy

R03 Giallo rigato
Striped yellow

R48 Blu rigato
Striped Blue

CRAVATTA DONNA WOMEN'S TIE

Art. Q5IX0182

Tessuto / Fabric
100% poliestere / polyester
220 g / m²



Dettagli / Details
- Chiusura con velcro
- Velcro closure



C01 Bianco
White



C02 Grigio chiaro
Light grey



D24 Arancione
Orange



D25 Rosso
Red



U35 Bordeaux
Burgundy



Z44 Marrone
Brown



Z48 Blu
Blue



U32 Nero
Black

Art. Q5IX0182

PAPILLON

Art. Q5IX0234

Art. K5I00649

Art. K5I00648

Tessuto / Fabric

100% poliestere / polyester

220 g / m²



PAPILLON
Q5IX0234



Art. Q5IX0234

C01 Bianco
White



Art. Q5IX0234

U32 Nero
Black



Art. K5I00649

U35 Bordeaux
Burgundy



Art. K5I00648

U32 Nero
Black

FOULARD

Art. K5I00656
Art. K5I00419

Tessuto / Fabric
100% poliestere / polyester
220 g / m²



Misure / Measures
L 140 H 35 cm



FOULARD
K5I00419



Art. K5I00656
U35 Bordeaux
Burgundy



Art. K5I00419
B02 Pois grigio
Grey pois



Art. K5I00419
B48 Pois blu
Blue pois



Art. K5I00419
R02 Grigio rigato
Striped grey



Art. K5I00419
R35 Bordeaux rigato
Striped burgundy



Art. K5I00419
R03 Giallo rigato
Striped yellow



Art. K5I00419
R48 Blu rigato
Striped blue

FASCIA ELASTICA

ELASTIC BELT

Taglie / Sizes
XS ÷ 3XL

Art. K5I00650
U32 Nero / Black

Girovita / Waist	
XS	75 cm
S	80 cm
M	85 cm
L	90 cm
XL	95 cm
XXL	100 cm
3XL	105 cm



70 cm

CRAVATTA CON NODO

PRE-TIED TIE

Art. K5I00657
U32 Nero / Black

Tessuto / Fabric
100% poliestere / polyester

Indossarla non è mai stato così facile grazie alla clip

Wearing it has never been easier thanks to the clip

GUANTI

GLOVES

Taglie / Sizes
Taglia unica / One size

Art. K5I00653
C01 Bianco / White

Tessuto / Fabric
100% cotone / cotton



Art. K5I00653



Misure / Dimensions
L 132 H 3,5 cm

Art. K5I00407
CINTURA / BELT
U32 Nero / Black
100% pelle / leather

TOVAGLIOLO

NAPKIN

Taglie / Sizes
L 45 H 45 cm

Art. K5I00635
C01 Bianco / White

Tessuto / Fabric
100% cotone / cotton
185 g / m²



Art. K5I00635

Art. K5I00635: Venduto in confezioni da 2 pezzi
Art. K5I00635: Sold in packs of 2 pieces



ART. K1I00454
REGGIMANICA / ARM BAND
U32 Nero / Black
100% poliestre / polyester



Art. K5I00659
TASCA PER PALMARE
PALMTOP POUCH



Art. K5I00661
FODERO SINTETICO
SYNTHETIC WALLET-POUCH



Art. K5I00416
FODERO IN PELLE
LEATHER WALLET-POUCH



Art. K5I00660
PORTAFOGLI SINTETICO
SYNTHETIC WALLET

Con anello per catena
Ring on the back to insert wallet-chain



Art. K5I00413
PORTAFOGLI IN PELLE
LEATHER WALLET

Art. K5I00699
BRETELLE CORDA
ROPE SUSPENDERS
D21 Beige / *Beige*
100% poliestere / *polyester*
cm 2



Da abbinare a
To be combined with
K1H00718 - K1H00676

Art. K5I00700
BRETELLE TESSUTO
FABRIC SUSPENDERS
U34 Bruciato / *Burnt*
100% poliestere / *polyester*
cm 3



Da abbinare a
To be combined with
K1H00718 - K1H00676



Art. K5I00414
BRETELLE / SUSPENDERS

U32 Nero
Black
100% poliestere / *polyester*
cm 3



Art. K5I00415
BRETELLE / SUSPENDERS

R44 Marrone rigato
Brown striped
100% poliestere / *polyester*
cm 3



Art. K5I00415
BRETELLE / SUSPENDERS

R48 Blu rigato
Blue striped
100% poliestere / *polyester*
cm 3

TESSUTO ESCLUSIVO CHE COMBINA LA MICROFIBRA CON IL FINISSAGGIO CLEAN FINISH
EXCLUSIVE FABRIC THAT COMBINES THE MICROFIBRE WITH THE CLEAN FINISH TREATMENT

I capi **DRY&CLEAN** sono realizzati in microfibra, con speciale trattamento **CLEAN FINISH**, privo di fluoro, PFOA, PFOS, PFHXA, APEO, la migliore soluzione in termini di ambiente e sicurezza.

DRY&CLEAN garments are made of Microfibre with the special **CLEAN FINISH** treatment, free of fluorine, PFOA, PFOS, PFHXA and APEO – the best solution in terms of environment and safety.

Idrorepellente,
migliore repellenza
ad altri liquidi

Traspirante e leggero,
solo 86 gr per
un'asciugatura rapida

Colori brillanti,
che non sbiadiscono

Resistente
alle abrasioni
ed agli strappi

Morbido,
piacevole
da indossare



*Waterproof,
better repellence
to other liquids*



*Breathable and light
(only 86 g)
for a quick drying*



*Brilliant colors
that do not fade*



*Resistant
to scraping
and tearing*



*Soft and
comfortable*

DRY&CLEAN è la nuova proposta Giblor's che unisce la microfibra con il finissaggio **CLEAN FINISH**. Il tessuto è leggero, solo 86 gr, dalla superficie liscia, garantisce un'asciugatura rapida e un effetto impeccabile. Grazie alla morbida mano pesca della microfibra, i capi risultano piacevoli da indossare anche a contatto diretto con la pelle, assicurando il massimo comfort durante la giornata lavorativa.

Il finissaggio **CLEAN FINISH**, invece, assicura l'idrorepellenza dei capi e una maggiore repellenza agli altri liquidi. L'efficacia di questo finissaggio, che non utilizza sostanze nocive per l'ambiente e la salute, rende i capi resistenti alle macchie e ai segni del tempo. Anche i colori brillanti rimangono inalterati nel tempo, senza perdere la loro intensità.

Sono poi la traspirabilità del tessuto e la sua resistenza ai lavaggi che fanno di questo nuovo tessuto Giblor's la soluzione ideale in termini di qualità e affidabilità.

Con questa nuova soluzione Giblor's ribadisce il proprio impegno verso l'innovazione e la tutela della salute dei propri clienti e della natura, arricchendo la collezione di abbigliamento professionale con capi di abbigliamento che coniugano comfort, durabilità e design di qualità superiore.

DRY&CLEAN is the new Giblor's proposal that combines microfibre with the **CLEAN FINISH** treatment. The fabric is light, only 86 g, and with a smooth surface, it guarantees quick drying and an impeccable effect. Thanks to the soft touch of the microfibre, the garments are pleasant to wear and they drape on the body perfectly, ensuring maximum comfort during the working day.

The **CLEAN FINISH** treatment, moreover, ensures the waterproof features of the garments and greater repellence to other liquids, such as oils and greasy solutions. The effectiveness of this finishing, which does not use substances harmful to the environment and health, makes the garments resistant to stains and the signs of aging. Even the bright colours remain unchanged over time, without losing their intensity.

Furthermore, it is the breathability of the fabric and its resistance to washing that make this new Giblor's fabric the ideal solution in terms of quality and reliability. With this new solution, Giblor's reiterates its commitment to innovation and the protection of the health of its customers and nature, enriching the professional clothing collection with garments that combines comfort, durability and superior quality design.



TESSUTO ESCLUSIVO CHE COMBINA LE FIBRE DEL SORONA® CON IL FINISSAGGIO CLEAN FINISH
EXCLUSIVE FABRIC THAT COMBINES THE SORONA® FIBRES WITH THE CLEAN FINISH TREATMENT

I capi **GREEN&CLEAN** sono realizzati in Sorona®, con speciale trattamento **CLEAN FINISH**, privo di fluoro, PFOA, PFOS, PFHXA, APEO, la migliore soluzione in termini di ambiente e sicurezza.

GREEN&CLEAN garments are made of Sorona®, with special CLEAN FINISH treatment, free of fluorine, PFOA, PFOS, PFHXA, APEO, the best solution in terms of environment and safety.

Idrorepellente, migliore repellenza ad altri liquidi

Composti per il 37% da ingredienti di origine vegetale

Colori brillanti, che non sbiadiscono

Resistente alle abrasioni ed agli strappi

Morbidi, traspiranti ed elastici, senza spandex



Waterproof, better repellence to other liquids



Made up of 37% plant-based ingredients



Brilliant colors that do not fade



Resistant to scraping and tearing



Soft, breathable and elastic, no spandex

Il nuovo tessuto GIBLOR's **GREEN&CLEAN** rappresenta l'eccellenza per chi cerca prestazioni ecologiche e di altissimo livello. Grazie alla combinazione delle fibre Sorona® con il finissaggio **CLEAN FINISH**, entrambi realizzati con componenti di origine vegetale, l'impatto sull'ambiente viene ridotto al minimo, conferendo ai capi resistenza e durata massime.

Sorona® è una fibra ad alte prestazioni eco-sostenibile, ottenuta utilizzando un processo biologico, composta in parte da ingredienti vegetali rinnovabili, che presenta proprietà morbide, flessibili e antimacchia che ne fanno un materiale estremamente confortevole. Ciò che rende Sorona® ancora più sorprendente è che, diversamente da altre fibre contenenti spandex, essa è in grado di garantire eccezionali proprietà elastiche e di recupero anche dopo ripetuti stiramenti e lavaggi. La sua capacità di offrire morbidezza e volume, unita alla rapida asciugatura, garantisce la longevità dei capi realizzati con Sorona®, le cui performance sono ulteriormente arricchite dallo speciale trattamento **CLEAN FINISH**: questo finissaggio infatti assicura proprietà idrorepellenti e di maggiore repellenza agli altri liquidi, permettendo quindi una facile pulizia, oltre che un'alta resistenza all'usura. Il tessuto rimane traspirante e leggero ed è perfetto per ogni occasione, mantenendo al tempo stesso la vivacità dei colori, che rimangono brillanti nel tempo.

Antimacchia ed eco-sostenibili, i capi **GREEN&CLEAN** sono prodotti di fascia alta, molto versatili e dalle prestazioni superiori, ideali per qualsiasi tipo di ambiente professionale.

The new GIBLOR's **GREEN&CLEAN** fabric represents excellence for those who look for ecological high-quality performance. Thanks to the combination of Sorona® fibre with **CLEAN FINISH** treatment, both made up of plant-based ingredients, the environmental impact is minimised, lending maximum durability to the garments.

Sorona® is an ecological high-performance fibre - made through a bio-process and partly made of plant-based renewable ingredients - that features a soft touch, together with stretch and stain-resistant properties, that make it an extremely comfortable fabric. What makes Sorona® even more surprising is the ability to ensure exceptional stretch features, differently from other fibres with spandex, even after repeated ironing and washings.

Sorona® lends softness and volume to fabrics, dries quickly and creates long-lasting garments, which are enhanced in performance through the special **CLEAN FINISH** treatment. This finishing ensures waterproof features and a better repellence to other liquids, allowing easy cleaning, together with a high wear resistance. The fabric remains light and breathable, perfect for every occasion, and preserves colour brightness over time.

Stain-resistant and eco-friendly, **GREEN&CLEAN** garments are high end products, versatile, with higher performance and ideal for any type of professional environment.



G-TECH PRO

TESSUTO ESCLUSIVO CON FINISSAGGIO AL GRAFENE EXCLUSIVE FABRIC WITH GRAPHENE FINISHING

G-TECH PRO è un nuovo tessuto esclusivo frutto della continua innovazione che **Giblor's** promuove con cura e precisione. Combina infatti le fibre del Sorona®, dagli ingredienti vegetali, morbide, naturalmente elastiche e resistenti nel tempo, con il finissaggio al **grafene**. Questo trattamento dona ai capi proprietà uniche e performanti come l'alta traspirabilità e un'ottima anti-staticità, rendendoli freschi al tatto e facendoli scivolare sul corpo perfettamente. Il massimo comfort per ogni contesto lavorativo. Il **grafene** unisce più caratteristiche tecniche in un'unica sostanza: rispetto a componenti più tradizionali, permette di ridurre le fasi di lavorazione del tessuto e il relativo impatto sull'ambiente.

G-TECH PRO is the new exclusive fabric, result of the continuous innovation that **Giblor's** fosters with care and precision. It combines the Sorona® fibres of plant-based ingredients – which are also soft, naturally elastic and long-lasting – with **graphene** finishing. This treatment gives garments unique high-performance features such as high moisture management and excellent electrical conductivity, making them perfectly drape on the body and fresh to touch. The utmost comfort for every work place. **Graphene** mixes many technical features in one single material: compared to traditional elements, it allows to reduce the fabric production phases and the related environmental footprint.

FRESCO AL TATTO

Il tessuto a base di grafene conduce efficacemente il calore lontano dal corpo, mantenendo fresco chi lo indossa.



FRESH TOUCH

The graphene-based fabric effectively conducts heat away from the body, keeping you fresh while wearing it.

ANTIBATTERICO E ANTIODORE

Gli angoli taglienti atomicamente sottili del grafene distruggono i batteri al contatto ed eliminano anche gli odori.



ANTIBACTERIAL AND ANTI-ODOUR

The atomic, thin and sharp angles of graphene kill the bacteria on contact and eliminate the odour as well.

ANTIVIRALE E ANTIMICOTICO

La struttura molecolare del grafene aiuta ad uccidere i virus e a fermare la crescita fungina al contatto.



ANTIVIRAL AND ANTIMYCOTIC

The graphene molecular structure helps to kill viruses and to stop the fungal growth on contact.

ANTISTATICO

La conducibilità elettrica del grafene dissipa le cariche elettrostatiche sul tessuto per migliorare la caduta.



ANTISTATIC

Graphene electrical conductivity dissipates the electrostatic charge on fabrics, in order to improve their contact to the body.

PROTEZIONE SOLARE UV

Fornisce protezione contro i dannosi raggi UV (UPF) ed è adatto per applicazioni di abbigliamento sportivo.



UV RAYS PROTECTION

It provides protection against the damaging UV rays (UPF) and it is suitable for sportswear.

CONTROLLO DELL'UMIDITÀ

Il grafene nel tessuto aiuta ad eliminare il sudore dal corpo, mantenendo chi lo indossa fresco ed asciutto.



MOISTURE MANAGEMENT

The graphene in the fabric helps to remove sweat from the body, keeping you fresh and dry.

Composta per il 37% da ingredienti vegetali, la fibra **Sorona®** aiuta a ridurre il nostro impatto sull'ambiente creando capi confortevoli e duraturi.

La struttura a spirale del polimero **Sorona®** crea performance uniche. Le sue fibre forniscono morbidezza, elasticità meccanica e recupero eccezionali in qualsiasi ambiente, senza l'utilizzo dello spandex.

Il polimero **Sorona®** è prodotto con **BIO-PDO**, elemento costitutivo che trasforma un processo chimico in un processo eco-efficiente.

*Made up of 37% plant-based ingredients, **Sorona®** fibres help reduce our environmental impact creating comfortable, long-lasting garments.*

*The kinked structure of the **Sorona®** polymer allows unique performances. Its fibres provide exceptional softness, mechanical stretch and recovery in any environment, without using spandex.*

*The **Sorona®** polymer is made with **BIO-PDO**, a building block that turns a chemical process into an eco-efficient one.*

DALLA COLTURA ALLA FIBRA

FROM CROP TO FIBRE

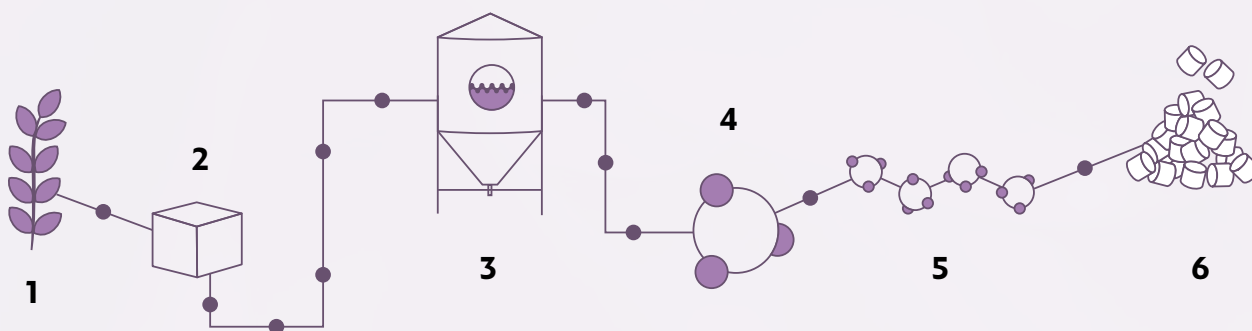

1. Il processo inizia dalla raccolta delle colture vegetali.
2. Lo zucchero, o glucosio, viene estratto dalle colture.
3. Microrganismi sono aggiunti al glucosio per iniziare il processo di fermentazione (simile a quello della produzione dell'alcol).
4. La fermentazione sostituisce la sintesi chimica, producendo la PDO (1,3-Propanediolo) in modo naturale.
5. Il TPA (acido tereftalico) viene aggiunto al Bio-PDO, creando un legame molecolare.
6. Il risultato è Sorona®: un polimero rivoluzionario ad alte prestazioni il cui impatto positivo è sentito da filatori, produttori, designer e consumatori di tutto il mondo.

1. *The process begins by harvesting crops.*
2. *Sugar, or glucose, is extracted from the crops.*
3. *Microorganisms are added to the glucose to begin a fermentation process (similar to the production of alcohol).*
4. *Fermentation replaces chemical synthesis, producing PDO (1,3-Propanediol) in a natural way.*
5. *TPA (terephthalic acid) is added to the Bio-PDO, creating a molecular bond.*
6. *The result is Sorona®: a revolutionary, high-performance polymer whose positive impact is felt by yarn spinners, manufacturers, designers, and consumers across the globe.*





DALLA FORESTA ALLA PRODUZIONE

Conosciute per il loro comfort naturale e per il processo di produzione rispettoso per l'ambiente, le fibre **TENCEL™** Lyocell offrono qualità, performance e versatilità. Proprietà fisiche uniche gli conferiscono alta resistenza, eccellente gestione dell'umidità e delicatezza sulla pelle.



PRODUZIONE SOSTENIBILE

Le fibre **TENCEL™** Lyocell si sono guadagnate la loro reputazione grazie al processo di produzione a ciclo chiuso rispettoso per l'ambiente, che trasforma la polpa del legno in fibra di cellulosa con alta efficienza delle risorse e un basso impatto ambientale.

La speciale fibra, di origine botanica viene estratta da legno proveniente da piantagioni forestali sostenibili, utilizzando un solvente riciclato quasi al 100%.

Grazie ai microscopici canali tra le singole fibre, **TENCEL™** assorbe fino al 50% di umidità in più rispetto al cotone, riducendo drasticamente la formazione di batteri. Lasciando la pelle piacevolmente asciutta e mantenendo il suo naturale equilibrio, questa fibra evita lo sviluppo di irritazioni.

I tessuti contenenti la fibra **TENCEL™**, sono caratterizzati da un'altissima stabilità dimensionale, si dimostrano **eccezionalmente forti e resistenti all'usura**, e sono adatti ai lavaggi industriali. Grazie all'insieme di queste eccellenti caratteristiche, **TENCEL™** può essere considerata la fibra del futuro.

FROM THE FOREST TO PRODUCTION

Known for their natural comfort and environmentally friendly production process, the **TENCEL™** Lyocell fibers offer quality, performance and versatility. Unique physical properties give it high strength, excellent moisture management and delicacy on the skin.

SUSTAINABLE PRODUCTION

TENCEL™ Lyocell fibers have gained a commendable reputation for their environmentally responsible closed loop production process, which transforms wood pulp into cellulosic fibers with high resource efficiency and low ecological impact. This special fiber, of botanic origin, is extracted from sustainable forests, using an almost 100% recycled solvent.

Thanks to the microscopic channels between the individual fibers, **TENCEL™** absorbs up to 50% more of moisture than cotton, reducing dramatically the growth of bacteria. Leaving the skin pleasantly dry and keeping its natural balance, this fiber prevents skin irritation. **TENCEL™** fibers are characterized by a very high dimensional stability, they prove to be **exceptionally strong and resistant to wear**, and are suitable for industrial washing. Thanks to all these characteristics, **TENCEL™** can be considered the fiber of the future.

TENCEL™ Lyocell fibers Processo di produzione / production process

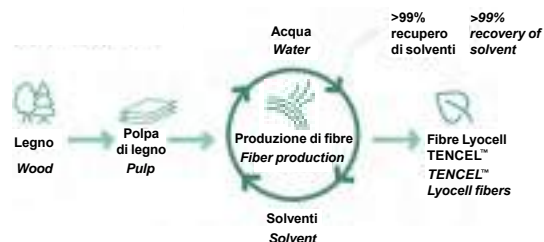



Le fibre in **TENCEL™** Lyocell supportano le proprietà di regolazione della temperatura corporea attraverso la gestione dell'umidità.

***TENCEL™** Lyocell fibers support body temperature, regulating properties through their moisture management.*

Attraverso la gestione dell'umidità, le fibre di **TENCEL™** Lyocell assorbono l'umidità in modo efficiente: di conseguenza, le fibre di **TENCEL™** Lyocell forniscono un ambiente meno favorevole alla crescita batterica, offrendo migliori qualità igieniche.

*Through moisture management, **TENCEL™** Lyocell fibers absorb moisture efficiently: consequently, **TENCEL™** Lyocell fibers provide a less favorable environment for bacterial growth, offering better hygienic qualities.*



Le fibre in **TENCEL™** Lyocell supportano le proprietà di regolazione della temperatura corporea attraverso la gestione dell'umidità. Assorbimento e rilascio di umidità, contribuiscono alla traspirabilità del tessuto che supporta la regolazione termica naturale del corpo.

***TENCEL™** Lyocell fibers support body temperature, regulating properties through their moisture management. Absorption and release of moisture, contribute to fabric breathability that supports natural thermal regulation of the body.*

Le fibre di **TENCEL™** Lyocell sono naturalmente morbide al tatto, offrono un comfort duraturo e mostrano una superficie liscia, donando ai tessuti una sensazione morbida e garantendo comfort alle pelli sensibili.

***TENCEL™** Lyocell fibers are naturally soft to the touch, offer long-lasting comfort and exhibit a smooth surface area, giving fabrics a soft feel and ensuring comfort for sensitive skin.*



Le fibre di **TENCEL™** Lyocell sono resistenti e godono di una lunga durata grazie alla loro maggiore resistenza tra le fibre di cellulosa.

***TENCEL™** Lyocell fibers are versatile and distinguished by their high tenacity prole among cellulose fibers.*

Tutte le fibre standard di **TENCEL™** Lyocell sono certificate come biodegradabili e compostabili in condizioni industriali, domestiche, del suolo e marine, quindi possono tornare completamente alla natura.

*Derived from nature, all **TENCEL™** standard Lyocell fiber types have been certified as biodegradable and compostable under industrial, home, soil and marine conditions, thus they can fully revert back to nature.*



www.tencel.com

LUXSATIN

STIRO FACILE / EASY CARE INDANTHRENE

È un tessuto luminoso e colorato. Il punto di forza del **LUXSATIN** è l'armatura in satin, che conferisce al tessuto una mano liscia e setosa e ne valorizza i colori, che risultano **estremamente luminosi e incredibilmente brillanti**.

*LUXSATIN is a bright and colorful fabric. Its strength is the satin armor, that gives the fabric a soft and smooth hand and also enhances the colours, that result **extremely bright and incredibly shiny**.*

Grazie a queste caratteristiche Giblor's ha potuto sviluppare una collezione che presenta una **vastissima gamma colori** e offre al cliente la possibilità di coordinare un gran numero di prodotti.

*Thanks to this characteristics Giblor's could develop a collection that presents a **wide range of colours** and offers to the client the chance to coordinate a lot of products.*

Inoltre i 180 grammi di peso regalano al tessuto una consistenza molto morbida, che resta inalterata anche dopo numerosi lavaggi, garantendo capi sempre impeccabili ed un **effetto "appena stirato"** sempre molto apprezzato dal cliente finale.

*Furthermore, the 180 gr. of weight give to the fabric a really soft texture, that remains unchanged even after several washings, by ensuring garments to be always flawless and with a **"just ironed" effect** that is always greatly appreciated from the client.*

Realizzato in misto cotone, il **LUXSATIN** ha una grande resistenza alle trazioni e sopporta senza stress temperature elevate e candeggio.

*Made up of cotton-poly blend, **LUXSATIN** has a great tensile strength and withstands high temperatures and bleaching.*





Frutto della continua ricerca e della grande maestria del team dell'ufficio ricerca e sviluppo **Giblor's**, i nuovi capi **Fresh & Stretch**, realizzati abbinando i nostri tessuti più performanti al tessuto in maglia di Piquet, o completamente **Fresh & Stretch**, rappresentano una svolta in termini di traspirabilità, comfort e design. Chi trascorre molte ore in movimento indossando una divisa, sa bene quanto sia importante lasciare la pelle a contatto con l'aria, senza rinunciare alla protezione del tessuto.

Da questa esigenza nasce l'idea di creare dei capi che abbiano una sempre maggiore componente di tessuto in maglia di Piquet, passando dai piccoli inserti utilizzati finora in posizioni strategiche ad intere porzioni della divisa, come la totalità della parte posteriore o addirittura l'intero capo.

Un'idea non semplice da tradurre in realtà, perché è essenziale che il comfort e la vestibilità mantengano un livello di eccellenza. Questo significa tagli studiati al millimetro e cuciture rifinite con precisione, design perfetto e un fit fluido per ogni singola tipologia di divisa. Nei nuovi capi **Fresh & Stretch** troverete tutto questo, in puro stile **Giblor's**.

*The result of the continuous research and great skill of the **Giblor's** R&D Department team, the new garments **Fresh & Stretch**, made by combining our best performing fabrics with Piqué fabric, or completely **Fresh & Stretch**, represent a turning point in terms of comfort, breathability and design. Anyone who spends many hours on the move wearing a uniform knows how important it is to leave the skin in contact with the air, without sacrificing the protection of the fabric.*

From this need, the idea of creating garments that have an ever greater component of Piqué fabric arises, passing from the small inserts used so far in strategic positions to entire portions of the uniform, such as the entire back or even the entire garment.

*An idea that is not easy to translate into reality, because it is essential that comfort and wearability maintain a level of excellence. This means cuts studied to the millimeter and stitching finished with precision, perfect design and a fluid fit for every single type of uniform. In the new **Fresh & Stretch** garments you will find all this, in pure **Giblor's** style.*





Lavaggio ad acqua / Water washing

La vaschetta è il simbolo grafico usato per le informazioni relative al lavaggio in acqua.
The basin is the symbol used for information relating to water washing.

 <p>Lavaggio delicato Gentle wash</p>	 <p>Lavaggio 30° / 40° / 60° / 95°. Wash 30° / 40° / 60° / 95°.</p>	 <p>Lavaggio a mano con temperatura massima di 40°. Il capo non deve essere strizzato. The garment must be hand-washed, the temperature must not exceed 40°C. The garment must not be wrung.</p>	 <p>Non lavare. Do not wash.</p>
--	--	---	---





Candeggio / Bleaching

Il triangolo è il simbolo del candeggio al cloro.
The triangle is the chlorine bleaching symbol.

 <p>È permesso l'uso di qualsiasi candeggiante diluito al 3%. It is allowed the use of any bleach diluted to 3%.</p>	 <p>Non candeggiare. Do not bleach.</p>
---	--

Stiratura / Ironing

Il ferro da stiro è il simbolo relativo alle informazioni sulla stiratura. La temperatura ideale per ogni capo è indicata da punti neri riportati sul ferro.
The iron is the symbol used for information relating to ironing. The black dots indicate the suitable temperature.

 <p>Stiro temperatura massima 200° Max ironing temperature 200°</p>	 <p>Stiro temperatura massima 150° Max ironing temperature 150°</p>	 <p>Stiro temperatura massima 110° Max ironing temperature 110°</p>	 <p>Non stirare. Do not iron.</p>	 <p>Non stirare a vapore. Do not steam iron.</p>
--	--	--	--	---

Lavaggio a secco / Dry cleaning

Il cerchio è il simbolo grafico relativo al lavaggio a secco e i segni riportati all'interno indicano il tipo di solvente adatto al tessuto.
The circle is the dry-cleaning symbol and the signs on the inside indicate the suitable solvent-type.

 <p>Lavare a secco con qualsiasi solvente. Dry clean using any solvent.</p>	 <p>Lavaggio delicato a secco con qualsiasi solvente. Gentle dry clean using any solvent.</p>	 <p>Non lavare a secco. Do not dry clean.</p>
--	--	--

Asciugatura / Drying

I simboli dell'asciugatura sono rappresentati da un quadrato.
The drying symbols are represented by a square.

 <p>Asciugare a tamburo a bassa temperatura. Tumble dry low temperature.</p>	 <p>Non asciugare a tamburo. Do not tumble dry.</p>	 <p>Asciugatura verticale senza spremitura. Vertical drying without squeezing.</p>
---	--	---

CONSIGLI TECNICI / TECHNICAL ADVICE

Per una buona durata dei capi sono consigliabili i seguenti accorgimenti.
For a well wearing of the clothes please read the following suggestions.

1	Lavare i capi a rovescio.	<i>Wash the clothes inside out.</i>
2	Lavare i capi in acqua tiepida per almeno due volte prima di procedere con modifiche sartoriali.	<i>Wash the clothes in lukewarm water at least for two times proceeding with sartorial changes.</i>
3	Non lasciare i capi in ammollo.	<i>Never leave to soak.</i>
4	Non è consigliabile usare prodotti chimici e in caso di necessità usare una modica quantità di candeggina (proporzione massima del 3%) solo su tessuti tinti in filo o color bianco. La ditta Giblor's si esonera da responsabilità per scolorimenti o usure dei tessuti, causati dall'uso improprio di eventuali prodotti chimici.	<i>If necessary, use a little quantity of bleach (maximum proportion of 3%) only for white and yarn dyed fabrics. Giblor's is not responsible for the fading or wear of the fabrics, due to an inappropriate use of chemical product.</i>
5	Per gli stampati non strofinare né spazzolare.	<i>For printed clothes do not rub and do not brush.</i>
6	Il puro cotone prevede un ritiro del 3% massimo.	<i>Pure cotton will have a shrinkage of max 3%.</i>
7	Per lo stiro attenersi alle basse temperature per i tessuti misti e sintetici; per il cotone, invece potranno essere usate temperature più elevate.	<i>How to iron: for the mixed and synthetic clothes use low temperature; for the cotton you can use higher temperature.</i>
8	Mai procedere a smacchiature locali, pena il deterioramento dei tessuti.	<i>In order to avoid the deterioration of the fabrics, don't remove stains locally.</i>
9	I capi muniti di chiusura lampo vanno allacciati completamente prima del lavaggio in lavatrice per evitare che questa si deformi.	<i>Zip up all the clothes before washing them in the washing machine in order to avoid fastening deformation.</i>
10	Non porre mai a contatto la chiusura lampo con fonti di calore.	<i>Never place the zip in contact with heat sources.</i>

Giblor's Shops

Grazie alla decennale esperienza e conoscenza del retail, **Giblor's** è l'unica azienda del settore abbigliamento professionale ad aver sviluppato e realizzato un progetto di negozi in franchising e corner promozionali. Il layout espositivo dei negozi monomarca **Giblor's** massimizza l'impatto visivo dei prodotti, che sono organizzati in maniera funzionale per facilitare l'acquisto da parte del cliente.

Giblor's offre un know-how consolidato e un'ampia selezione di materiale P.o.p., che spazia dal layout di progetto ai supporti display, fino agli accessori funzionali alla vendita. Questi strumenti sono frutto dell'esperienza maturata anche nel negozio proprietario di Carpi, recentemente ampliato di oltre 200 mq per ospitare l'abbigliamento da lavoro Rossini, completando così l'offerta e consolidando la competenza nell'ambito del workwear.

Per maggiori informazioni, scrivici a info@giblors.com o contatta il tuo referente di zona.

*Thanks to its experience and knowledge of the retail, **Giblor's** is the only company of the work wear industry who has developed and achieved a project of franchising stores and promotional corners. The exhibition layout of our one brand stores optimizes the visual impact of the products, that are organized in a functioning way in order to facilitate customer's purchase.*

***Giblor's** offers extensive expertise and a wide range of P.o.P. materials, from project layouts to display supports and sales-focused accessories. These tools draw on the experience gained, including at the company-owned store in Carpi, recently expanded by over 200 square meters to feature Rossini workwear. This addition enriches the product range and reinforces the company's leadership in the workwear sector.*

For more information, write to info@giblors.com or contact your local sales representative.





Se sei un **DISTRIBUTORE Giblor's**, inquadra il QR Code per collegarti all'**AREA DISTRIBUTORI** del nostro sito. Effettuando l'accesso, potrai visualizzare le **immagini** e i **video dei nostri prodotti** e scaricare le relative **schede tecniche**. Inoltre, potrai **inserire autonomamente i tuoi ordini**, oltre che vedere le **disponibilità in tempo reale**, lo **stato di avanzamento** e i **tempi di consegna**. Infine, potrai scaricare le tue **conferme d'ordine** e visualizzare i dati di spedizione. Se non sei ancora in possesso delle tue credenziali per accedere, puoi contattare il tuo commerciale di zona o scrivere una mail a info@giblor.com

Area distributori
Distributors area

*If you are a **Giblor's DISTRIBUTOR**, scan the QR Code in order to connect to the **DISTRIBUTORS AREA** of our website. By logging in, you will be able to view **images** and **videos of our products** and download the related **technical sheets**. Furthermore, you will be able to **enter your orders independently**, as well as check product availability, order progress and delivery times in real time. Finally, you can download your **order confirmations** and view shipping data. If you don't have your login credentials yet, you can contact your local sales representative or write to info@giblor.com*



SHOPPER

Art. K5I00757

BORSA PORTA ABITI GARMENT BAG

Art. K5I00335

Nero / Black

Misure / Dimensions
Aperta / Open L 52 H 94 cm



BUSTA TNT PORTA GIACCA / JACKET HOLDER

Art. K5I00758

Grigio / Grey

Dettagli / Details

- Con Zip
- With zip

Misure / Dimensions
L 30 H 34 cm



ESPOSITORE DISPLAY

Art. K5I00759

Misure / Dimensions
L 133 P 38 H 170 cm



GRUCCIA HANGER

Art. K5I00760
Trasparente / Transparent



PANNELLO CON LOGO PANEL WITH LOGO

Art. K5I00762

Misure / Dimensions
L 98 H 50 cm

CUBO CUBE

Art. K5I00761
Chef / Ho.re.ca.
Health&Wellness

Misure / Dimensions
L 30 P 30 H 30 cm

* La grafica può variare
Desing may vary

Giblor's
italian worklife specialist



Giblor's presenta una selezione di calzature pensate per completare le collezioni per i settori

Chef Style, Ho.re.ca. & services e Health & Wellness,

di cui siamo uno dei principali produttori a livello mondiale.

Comfort e design sono i punti di forza delle calzature proposte in questo catalogo, realizzate nel rispetto di tutte le normative di sicurezza e salute della persona, ed il cui vasto assortimento assicura una perfetta coordinabilità con i capi dell'intera gamma **Giblor's**.

Vi invitiamo a visitare il nostro sito all'indirizzo www.giblors.com o farci visita in uno dei nostri numerosi punti vendita, per visionare l'intera collezione di abbigliamento professionale.

Giblor's distribuisce a titolo esclusivo per l'Italia il marchio **DIAN**, azienda leader nel settore manifatturiero delle calzature da lavoro, con **oltre 30 anni di esperienza** alle spalle.

Grazie ai costanti investimenti in ricerca, **DIAN** ha raggiunto un prodotto di qualità eccellente, con l'obiettivo di offrire praticità, comfort e sicurezza sul posto di lavoro.

Le calzature **DIAN** sono conformi alle norme EN-ISO-20347 : 2012 (e aggiornamento 2022) ed ENISO-20345 : 2011, il che garantisce prodotti di design, qualità ed eccellenza produttiva nel settore calzaturiero.

Giblor's presents a selection of footwear designed to complete the collections for the

Chef Style, Ho.re.ca. & services and Health & Wellness sectors,

of which we are is one of the main producers in the world.

Comfort and design are the strengths of the footwear proposed in this catalogue, made in compliance with all the safety and health regulations of the person, and whose wide range ensures perfect coordination with the garments of the entire **Giblor's** range.

We invite you to visit our website at www.giblors.com or visit us at one of our many sales points, to view the entire professional clothing collection.

Giblor's distributes, exclusively for Italy, the **DIAN** brand, a leading company in the manufacturing of work shoes, with **over 30 years of experience** behind it.

Thanks to the constant investment in research, **DIAN** has achieved an excellent quality product, with the goal of offering convenience, comfort and safety in the workplace.

DIAN footwear complies with the EN-ISO-20347: 2012 (and its 2022 update) and ENISO-20345: 2011 standards, which guarantees products of design, quality and production excellence in the footwear industry.

Giblor's
italian work/life specialist



Chef
&
Ho.Re.Ca.
2026

CALZATURE
FOOTWEAR

Giblor's
italian work/life specialist

Dian

DESIGN

In **Giblor's** lo diciamo sempre, sono i dettagli a fare la differenza: selezioniamo gli articoli con grande cura e attenzione per il design, per proporvi calzature che siano una perfetta combinazione tra funzionalità, salute ed estetica. I prodotti che troverete in questo catalogo offrono protezione e sicurezza, senza rinunciare ad un'immagine moderna ed accattivante, studiata per coordinarsi al meglio con le nostre collezioni di abbigliamento professionale.

SALUTE

Le calzature sono uno strumento di lavoro che deve adattarsi ad ogni tipo di esigenza. Nel settore ristorazione come in quello medicale e wellness, il comfort viene prima di tutto, perché sono davvero molte le ore di lavoro trascorse in piedi. Ma le calzature devono assicurare anche massima protezione e salute dei piedi: seguendo i principi biomeccanici, le calzature che **Giblor's** propone in questo catalogo garantiscono una regolazione adeguata e una cura completa del piede, offrendo inoltre la possibilità di incorporare supporti ortopedici specifici dell'utente.

COMFORT

Selezioniamo esclusivamente calzature di alta qualità: le solette sono realizzate con materiali trapuntati e traspiranti, che mantengono la suola del piede asciutto e lasciano evaporare il sudore. Le calzature sono foderate all'interno, si adattano alla morfologia di ogni piede e, grazie ai trattamenti antibatterici a cui vengono sottoposte, prevengono la proliferazione dei microrganismi e dei cattivi odori. La suola è realizzata con materiali morbidi in grado di assorbire gli impatti che si verificano sul tallone quando si cammina, ed è composta da ampie scanalature che facilitano l'evacuazione dei liquidi e evitano di scivolare su qualsiasi superficie, asciutta o bagnata.

DESIGN

As we at **Giblor's** always say, the details make the difference: we select the items with great care and attention to design, to offer you shoes that are a perfect combination of functionality, health and aesthetics. The products that you will find in this catalogue offer protection and security, without giving up a modern and captivating image, designed to best match our professional clothing collections.

HEALTH

Footwear is a work tool that must adapt to every need. In the Ho.Re.Ca. sector as in the Health and Wellness, comfort comes first, because there are many hours of work spent standing up. But footwear must also ensure maximum protection and health of the feet: following the biomechanical principles, the shoes that **Giblor's** offers in this catalogue ensure adequate adjustment and complete care of the foot, also offering the possibility of incorporating user-specific orthopedic supports.

COMFORT

We only select high quality footwear: the insoles are made of quilted and breathable materials, which keep the sole of the foot dry and allow the perspiration to evaporate. The shoes are lined inside, they adapt to the morphology of each foot and, thanks to the antibacterial treatments to which they are subjected, prevent the proliferation of microorganisms and bad smells. The sole is made of soft materials able to absorb the impacts that occur on the heel when walking, and is composed of wide grooves that facilitate the evacuation of liquids and avoid slipping on any surface, dry or wet.

Giblor's

italian worklife specialist

CERTIFICAZIONI / CERTIFICATIONS



RALLENTA LA PROLIFERAZIONE DEI BATTERI SLOW DOWN THE GROWTH OF BACTERIA



Certifica la quantificazione dell'effetto antibatterico di un articolo secondo ISO 16187. I modelli e/o componenti delle calzature hanno un trattamento antibatterico che inibisce la crescita dei più comuni batteri negli ambienti ospedalieri e alimentari.

Certifies the quantification of the antibacterial effect of an article according to ISO 16187. The models and/or components of footwear have an antibacterial treatment that inhibits the growth of the most common bacteria in hospital and food environments.



RIDUCE L'ATTIVITÀ DEI VIRUS REDUCE VIRUS ACTIVITY



Certifica la riduzione virale secondo ISO: 21702: 2019 per il Corona Virus umano 229E del 99%.

Certifies viral reduction according to ISO: 21702: 2019 for Human Corona-virus 229E by 99%.



CALZATURE PROGETTATE PER LA SALUTE FOOTWEAR DESIGNED FOR HEALTH



Certifica che il controllo delle sostanze soggette a restrizione per le calzature è stato effettuato in conformità con l'Allegato XVII del Regolamento REACH e che non vi contengono sostanze nocive per la salute e per l'ambiente.

It certifies that a control of restricted substances for footwear has been carried out in accordance with Annex XVII of the REACH Regulation and that they do not contain harmful substances to health and the environment.

LEGISLAZIONE VIGENTE

L'attuale normativa e le leggi che regolamentano l'uso dei dispositivi di protezione individuale (D.P.I.) e nel caso delle calzature da lavoro, di protezione ed antinfortunistiche ad uso professionale, derivano in pratica dalle direttive C.E.E. 89/656 e 89/686.

Le norme che regolano i parametri ai quali le calzature debbono rispondere ed i metodi di prova per la loro determinazione sono:

EN ISO 20345: 2011 Requisiti di base e supplementari per le calzature di sicurezza (puntale resistente a 200 J).

EN ISO 20347: 2012 Requisiti di base e supplementari per le calzature da lavoro (senza puntale)

EN ISO 20347: 2022 Requisiti di base e supplementari per le calzature da lavoro (senza puntale)

I requisiti di resistenza allo scivolamento delle calzature di sicurezza o da lavoro sono:

SRA Resistenza allo scivolamento su suolo di piastrelle di ceramica con soluzione di Laurilsolfato di sodio (SLS)

SRB Resistenza allo scivolamento su suolo di acciaio con glicerolo

SRC SRA + SRB (per norma 20347:2012)

SR Corrisponde a requisiti SRC nell'aggiornamento in corso della norma in EN ISO 20347:2022

CALZATURE DI SICUREZZA (con puntale resisitente a 200J)

SB Tutti i requisiti di base

S1 Come SB +Zona del tallone chiusa + Caratteristiche antistatiche + Assorbimento di energia nella zona del tallone

S2 Come S1 + Penetrazione ed assorbimento di acqua

CALZATURE DA LAVORO (senza puntale)

OB Tutti i requisiti di base

O1 Come OB + Zona del tallone chiusa + Caratteristiche antistatiche + Assorbimento di energia nella zona del tallone

La norma prevede l'inserimento e la classificazione di requisiti di protezione aggiuntivi e complementari a quelli base:

E Assorbimento di energia nella zona del tallone

FO Suola resistente agli idrocarburi

A Antistaticità

LEGISLATION

The Standards and Laws regulating the use of the personal protective equipment particularly in case of safety, protective and occupational footwear, are the E.U. directive C.E.E. 89/656 and 89/686.

The standards worked out and produced by the European Committee of Normalisation, C.E.N. regulating the parameters the footwear are:

EN ISO 20345: 2011 *Specification for safety footwear for professional use (with toecap 200 J)*

EN ISO 20347: 2012 *Specification for occupational footwear for professional use (without toecap):*

EN ISO 20347: 2022 *Specification for occupational footwear for professional use (without toecap):*

The legislation, has defined the requirements for slip resistance of safety shoes or occupational footwear:

SRA *Slip resistance of ceramic tile floor with a sodium Lauryl sulphate solution (SLS)*

SRB *Slip resistance of steel soil with glycerol*

SRC *SRA + SRB (in the 20347:2012 standard)*

SR *It corresponds to the SRC requirements in the ongoing update of the standard to EN ISO 20347:2022*

SAFETY FOOTWEAR (with toecap 200 J)

SB *All basic requirements have to be fulfilled*

S1 *SB plus closed seat region, antistatic properties, energy absorption on seat region*

S2 *S1 plus water penetration and water absorption*

OCCUPATIONAL FOOTWEAR (without toecap)

OB *All basic requirements have to be fulfilled*

O1 *OB plus closed seat region, antistatic properties, energy absorption on seat region*

Further, theres is the possibility to apply additional characteristics that have to be indicated by specific symbols as follows:

E *Energy absorption of seat region*

FO *Resistance to oil and fuel of the sole*

A *Antistatic*

LEGENDA DELLE ICONE LEGEND OF ICONS



Assorbimento energia al tallone
Energy absorption at heel



Super leggera e confortevole
Super light and comfortable



Suola resistente agli oli/acidi
Oil /acid resistant outsole



Tomaia in microfibra
Microfiber upper



Suola antiscivolo
Non-slip sole



Protezione dita contro un urto di 200J
Toe protection with resistance of 200J



Resistente agli idrocarburi
Hydrocarbon resistant



Tomaia resistente all'acqua
Water resistant upper



Antistatica
Antistatic

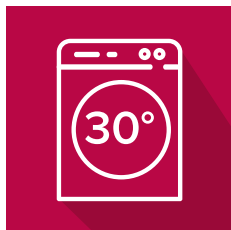

Lavabile a 30°
Washable 30°

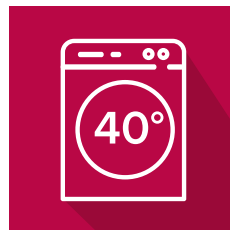

Lavabile a 40°
Washable 40°

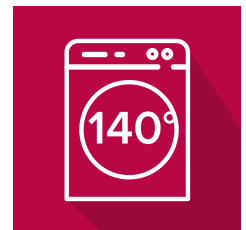

Lavabile a 140°
Washable 140°



Arco della suola con striature
Arch with stria



Suola con rilievi
Ribbed sole

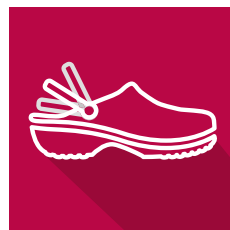

Cinturino mobile
Folding heel strap



Elettrostatico
Electrostatic

STELVIO

CALZATURA ALIMENTARE

ROSSINI.
TECH

Tomaia / Upper

- Microfibra idrorepellente
- *Water repellent microfiber*

Suola interna / Interior sole

- Soletta anatomica, estraibile, traspirante e antistatica
- *Anatomical, removable, breathable and anti-static insole*

Puntale / Toe cap

- Puntale in composito
- *Composite toe cap*

Suola / Sole

- Suola antiscivolo in poliuretano monodensità
- *Anti-slip single density polyurethane outsole*

Fodera interna / Internal lining

- Materiale traspirante
- *Breathable material*

Collarino / Girth

- Imbottito
- *Padded*

Taglie / Sizes

35 ÷ 48



Art. SSVL114
Bianco / White



Art. SSVL115
Nero / Black

Collarino imbottito *Padded girth*



Calzatura alimentare con tomaia in microfibra idrorepellente, fodera interna, collarino imbottito, puntale in composito, soletta estraibile traspirante e antistatica, suola in poliuretano monodensità e antiscivolo.

Food industry footwear with water-repellent microfiber upper, inner lining, padded girth, composite toe cap, breathable anti-static removable insole, single density anti-slip polyurethane outsole.

Certificazione / Certification
EN ISO 20345:2022

Livello di protezione / Protection level
S2 FO SR



MINORCA SABOT

Art. SSEX115
Bianco / White

Tomaia / Upper
- Fibertex
- Fibertex

Suola interna / Interior sole
- Soletta anatomica, estraibile, traspirante e antistatica
- Anatomical, removable, breathable and anti-static insole

Puntale / Toe cap
- Puntale in composito
- Composite toe cap

Suola / Sole
- Suola antiscivolo in poliuretano monodensità
- Anti-slip single density polyurethane outsole

Cinturino / Strap
- Elasticizzato, chiuso con bottone automatico
- Elasticated strap, with snap button closure

Collo del piede / Instep girth
- Imbottito
- Padded

Taglie / Sizes
35 ÷ 48

LANZAROTE SABOT

Art. SSEX116
Nero / Black



Art. SSEX116
Nero / Black



Art. SSEX115
Bianco / White

Cinturino elastico
Elasticated strap
Bottone automatico
Snap button closure
Collo del piede imbottito
Padded instep girth

Sabot con collo del piede imbottito, cinturino elasticizzato chiuso con bottone automatico, soletta estraibile e antistatica, puntale in composito e suola in poliuretano monodensità.

Clog with padded instep girth, elasticated strap with snap button closure, removable anti-static insole, composite toe cap and single density polyurethane outsole.

Certificazione / Certification
EN ISO 20345:2022

Livello di protezione / Protection level
SB FO SR



CASUAL

Tomaia / Upper

- Microfibra traspirante
- Breathable microfiber

Suola interna / Interior sole

- Tessuto su schiuma di poliuretano
- Fabric over polyurethane foam

Suola / Sole

- EVA GUMLIGHT®
- EVA GUMLIGHT®



Taglie / Sizes

35 ÷ 46



Art. SSGI010
Nero / Black

Anti-scivolo / Non-skid

Scarpa tipo sneaker con tomaia in unico pezzo, senza cuciture e traspirante, fodera imbottita in tessuto, collo della caviglia imbottito per evitare sfregamenti. Punta arrotondata. Sostegno robusto per il tallone. Sottopiede in tessuto ammortizzato su schiuma poliuretana termoformata con trattamento antibatterico e carbone attivo. Suola composta a base di **EVA GUMLIGHT®**, ultraleggera, comoda, flessibile e antiscivolo, con scanalature per impedire lo scivolamento. Adatto per il lavaggio a macchina fino a 40°.

Sneaker type shoe with a one piece upper, seamless, breathable mes upper, padded fabric lining, cushioned ankle collar to prevent chafing. Straight last with rounded toe. Sturdy buttress to support the calcaneus. Cushioned fabric insole over thermo-shaped polyurethane foam with antibacterial treatment and activated carbon. EVA based compound sole **EVA GUMLIGHT®**, ultra light, comfortable, flexible and nonskid, with wide grooves to prevent slipping. Suitable for machine washing up to 40°.

Certificazione CE / CE Certification

UNE EN ISO 20347 : 2012

Livello di protezione / Protection level

SRC+01



ALTEA PLUS

Tomaia / Upper

- Microfibra traspirante
- Breathable microfiber

Suola interna / Interior sole

- Tessuto su schiuma bicomponente
- Fabric on bicomponent foam

Suola / Sole

- **D'LIGHT®** (composto a base di EVA)
- **D'LIGHT®** (EVA based compound)

Taglie / Sizes

35 ÷ 47



Art. SSGI034
Nero / Black

Anti-scivolo / Non-skid

Scarpa tipo sneaker con lacci elasticizzati. Tomaia **D'COVER PLUS®** **OEKO-TEX®** di microfibra tecnica traspirante, foderata internamente in tessuto **D'DRY®** e con collo della caviglia imbottito. Punta arrotondata. Sostegno robusto per il tallone. Sottopiede **D'WALK®** imbottito in tessuto su schiuma bicomponente, che copia la forma del piede. Suola **D'LIGHT®**, ultraleggera e flessibile composta da una struttura in **EVA** con ritorno di energia durante la camminata e grande assorbimento degli urti, insieme a due inserti antiscivolo in **TPU**. Adatto per il lavaggio a macchina fino a 40°.

Sneaker with elastic laces. Upper **D'COVER PLUS®** **OEKO-TEX®** of technic microfiber breathable, **D'DRY®** interior lining in textile material and ankle collar both padded. Straight last with rounded toe. Sturdy buttress to support the calcaneus. **D'WALK®** insole padded with textile material on bicomponent foam, which copies the imprint of the foot. **D'LIGHT®** outsole, ultra-light and flexible composed of an **EVA** structure with energy return when walking and great shock absorption together with two non-slip **TPU** plates. Suitable for washing machine up to 40°.

Certificazione CE / CE Certification

EN-ISO-20347:2022 UE 425/2016

Livello di protezione / Protection level

O1+SR



MARSELLA

Tomaia / Upper

- Microfibra traspirante
- *Breathable microfiber*

Taglie / Sizes

34 ÷ 48



Suola interna / Interior sole

- Tessuto su schiuma di poliuretano
- *Fabric over polyurethane foam*

Suola / Sole

- Poliuretano
- *Polyurethane*



Art. SSGI005

Nero / Black

Anti-scivolo / Non-skid

Scarpa con tomaia **D'COVER® OEKO-TEX®** ed elevato coefficiente antiscivolo su asciutto e bagnato; scanalature nella suola per facilitare il drenaggio dei liquidi ed evitare di scivolare sui pavimenti bagnati, microfibra traspirante e lavabile a 40 gradi con imbottitura nel tallone per una maggior aderenza durante la camminata o in posizioni di flessione estrema, proteggendo il piede da vesciche, soletta imbottita in poliuretano espanso con trattamento antibatterico. Cucitura di sicurezza tomaia-suola per garantire l'unione delle parti durante i lavaggi a caldo.

*Shoe with upper **D'COVER® OEKO-TEX®** and high slip coefficient in dry and wet ribs grooved on the bottom to facilitate drainage of fluids to avoid slipping on wet floors, upper microfiber breathable and washable at 40 degrees with cushioning in the heel to prevent the shoe slipping off during walking or in extreme flexing positions, protecting the foot from blistering, padded insole polyurethane foam antibacterial treatment, security stitched to ensure the union of the shoes parts during a hot wash.*

Omologazione / Compliance

UNE EN ISO 20347 : 2012

Livello di protezione / Protection level

SRC + O1 + FO



CALPE



Tomaia / Upper

- Microfibra traspirante e idrorepellente
- *Breathable microfiber and water repellent*

Suola interna / Interior sole

- Tessuto su schiuma di poliuretano
- *Fabric over polyurethane foam*

Suola / Sole

- **D'LIGHT**[®] (composto a base di EVA)
- **D'LIGHT**[®] (EVA based compound)

Taglie / Sizes

35 ÷ 47



Art. SSGI000

Bianco / White



Art. SSGI001

Nero / Black



Art. SSGI003

Grigio / Grey



Art. SSGI002

Blu / Blue



Scarpa tipo Blucher con un pezzo superiore, senza cuciture e con lacci. Tomaia in rete traspirante, fodera imbottita in tessuto, collo della caviglia imbottito per evitare vesciche. Forma dritta con punta arrotondata. Sostegno robusto per il tallone. Sottopiede in tessuto ammortizzato su schiuma poliuretanaica termoformata con trattamento antibatterico e carbone attivo. Suola composta a base di EVA **D'LIGHT**[®], ultraleggera, confortevole, flessibile e antiscivolo, con design a ventaglio piatto, bordi a pipa e ampie scanalature per facilitare l'evacuazione dei liquidi. Adatto per il lavaggio a macchina fino a 40°.

*Blucher type shoe with one upper piece, seamless and with laces. Upper breathable mesh, padded fabric lining, cushioned ankle collar to prevent blistering. Straight form with rounded toe. Sturdy buttress to support the heel. Cushioned fabric insole over thermo-shaped polyurethane foam with antibacterial treatment and activated carbon. EVA based compound sole **D'LIGHT**[®], ultra light, comfortable, flexible and non-skid, with a flat pad design, piped edges and wide grooves to facilitate evacuation of liquids. Suitable for machine washing up to 40°.*

Certificazione CE / CE Certification
UNE EN ISO 20347 : 2012

Livello di protezione / Protection level
SRC + O1 + FO

Anti-scivolo / Non-skid





CALPE
SSGI001
p. 416

FRANCIA

Tomaia / Upper

- Microfibra tecnica / *Technic microfiber*

Taglie / Sizes

39 ÷ 46

Suola interna / Interior sole

- Microfibra tecnica su schiuma di poliuretano
- *Technic microfiber over polyurethane foam*

Suola / Sole

- **D'LIGHT**[®] (composto a base di EVA)

- **D'LIGHT** (EVA based compound)



Art. SSGI006

Nero / *Black*



Scarpa tipo Blucher con lacci. Tomaia e fodera in Microfibra tecnica, collo imbottito per prevenire vesciche. Forma diritta con punta arrotondata. Sostegno robusto per il tallone. Sottopiede in tessuto ammortizzato su schiuma poliuretanicata termoformata con trattamento antibatterico e carbone attivo. Suola composita a base di EVA **D'LIGHT**[®], ultraleggera, confortevole, flessibile e antiscivolo.

*Blucher type shoe with laces. Upper and lining in Technic microfiber, padded ankle collar to prevent blistering. Straight form with rounded toe. Sturdy buttress to support the heel. Cushioned fabric insole over thermo-shaped polyurethane foam with antibacterial treatment and activated carbon. EVA based compound sole **D'LIGHT**[®], ultra light, comfortable, flexible and non-skid.*

Certificazione / *Certification*

UE 2016/425

Omologazione / *Compliance*

EN ISO 20347 : 2012

Livello di protezione / *Protection level*

O2 + SRC + FO

NUOVA SUOLA / *NEW SOLE*





GOURMET

Tomaia / Upper

- Microfibra
- Microfiber

Suola interna / Interior sole

- Microfibra su schiuma di poliuretano
- Microfiber over polyurethane foam

Suola / Sole

- Schiuma di poliuretano e TPU
- Polyurethane foam and TPU

Taglie / Sizes

35 ÷ 48



Dian

Art. SSGI016

Nero / Black

Scarpa con lacci, in pelle nappa, interno foderato in microfibra Technic e imbottitura nella caviglia per evitare vesciche. Punta arrotondata di forma dritta. Sostegno robusto per il tallone. Sottopiede imbottito in microfibra, schiuma di poliuretano termoformato con trattamento antibatterico e carbone attivo. Suola in poliuretano antiscivolo a doppia densità, poliuretano bicomponente e TPU si uniscono per aumentare il rapporto di efficienza antiscivolo della scarpa. Prodotto e assemblato per rinforzare l'unione della suola alla tomaia.

Shoe with laces, Nappa grain leather, inset lined with Technic. Microfibre and padded ankle collar to avoid blistering. Straight shape rounded toe. Buttress of sufficient hardness to hold the heel. Microfiber cushioned insole, thermoformed polyurethane foam with antibacterial treatment and activated carbon. Non slip polyurethane sole dual density, double component polyurethane and TPU combine to increase the antiskid efficiency ratio of the shoe. Manufactured and assembled to reinforce the union of the sole to the upper shoe.

CONGRESSO

Tomaia / Upper

- Microfibra
- Microfiber

Suola interna / Interior sole

- Microfibra su schiuma di poliuretano
- Microfiber over polyurethane foam

Suola / Sole

- Schiuma di poliuretano e TPU
- Polyurethane foam and TPU

Taglie / Sizes

35 ÷ 48



Dian

Art. SSGI018

Nero / Black

Scarpa con chiusura laterale elastica, pelle fiore nappa, interno foderato in microfibra Technic e caviglia imbottita per evitare vesciche. Punta arrotondata di forma dritta. Sostegno robusto per il tallone. Sottopiede imbottito in microfibra, schiuma di poliuretano termoformato con trattamento antibatterico e carbone attivo. Suola in poliuretano antiscivolo a doppia densità, poliuretano bicomponente e TPU si uniscono per aumentare il rapporto di efficienza antiscivolo della scarpa. Prodotto e assemblato per rinforzare l'unione della suola alla tomaia.

Shoe with elastic side fastening, Nappa grain leather, inset lined with Technic Microfibre and padded ankle collar to avoid blistering. Straight shape rounded toe. Buttress of sufficient hardness to hold the heel. Microfiber cushioned insole, thermoformed polyurethane foam with antibacterial treatment and activated carbon. Non-skid polyurethane sole dual density, double component polyurethane and TPU combine to increase the antiskid efficiency ratio of the shoe. Manufactured and assembled to reinforce the union of the sole to the upper shoe.

Art. SSGI016 - Art. SSGI018



Livello di protezione
Protection level
02+SRA+FO

Omologazione
Compliance
EN ISO 20347 : 2012



Anti-scivolo / Non-skid

NIZA

Tomaia / Upper

- Microfibra
- Microfiber

Suola interna / Interior sole

- Tessuto su schiuma di poliuretano
- Fabric over polyurethane foam

Suola / Sole

- Schiuma di poliuretano e TPU
- Polyurethane foam and TPU

Taglie / Sizes

34 ÷ 48

Scarpa con lacci, antiscivolo ad alto coefficiente antiscivolamento su asciutto e bagnato, scanalature sul fondo per facilitare il drenaggio dei liquidi ed evitare di scivolare sui pavimenti bagnati, microfibra superiore traspirante e lavabile a 40 gradi con imbottitura nel tallone per evitare che la scarpa scivoli via durante la deambulazione o in posizioni di flessione estreme, proteggendo il piede da vesciche, soletta imbottita in poliuretano espanso con trattamento antibatterico, cucitura di sicurezza per assicurare l'unione delle parti delle scarpe durante il lavaggio a caldo.

Livello di protezione / Protection level

SRC+01+FO



Art. SSGI015

Nero / Black



Dian

Shoe with laces, slip high coefficient in dry and wet, ribs grooved on the bottom to facilitate drainage of fluids to avoid slipping on wet floors, upper microfiber breathable and washable at 40 degrees with cushioning in the heel to prevent the shoe slipping off during walking or in extreme flexing positions, protecting the foot from blistering, padded insole polyurethane foam antibacterial treatment, security stitched to ensure the union of the shoes parts during a hot wash.

Omologazione / Compliance

EN ISO 20347



Anti-scivolo / Non-skid

BERNA

Tomaia / Upper

- Microfibra
- Microfiber

Suola interna / Interior sole

- Microfibra su schiuma di poliuretano
- Microfiber over polyurethane foam

Suola / Sole

- **D'LIGHT** (composto a base di EVA)
- **D'LIGHT** (EVA based compound)

Taglie / Sizes

34 ÷ 48

Tomaia in pelle tipo Blucher in pelle e chiusura con lacci. Tomaia imbottita con tecnologia in microfibra, colletto alla caviglia imbottito per evitare vesciche, forma dritta con punta arrotondata. Robusto contrafforte per sostenere il tallone. Sottopiede in tessuto ammortizzato su schiuma poliuretana termoformata con trattamento antibatterico e carbone attivo. Suola composita a base di **D'LIGHT**, ultraleggera, confortevole, flessibile e antiscivolo, con design a pastiglie piatte, bordi a pipa e ampie scanalature per facilitare l'evacuazione dei liquidi. Adatto per il lavaggio a macchina fino a 40°.

Livello di protezione / Protection level

O2+SRA+FO



Art. SSGI007

Nero / Black



Dian

Blucher type shoe upper leather micro and closed with laces. Breathable mesh upper, padded with microfiber technic, cushioned ankle collar to prevent blistering, straight form with rounded toe. Sturdy buttress to support the heel. Cushioned fabric insole over thermo-shaped polyurethane foam with antibacterial treatment and activated carbon. EVA based compound sole **D'LIGHT**®, ultra light, comfortable, flexible and non-skid, with a flat pads design, piped edges and wide grooves to facilitate evacuation of liquids. Suitable for machine washing up to 40°.

Omologazione / Compliance

EN ISO 20347



SALÓN

Tomaia / Upper

- Microfibra tecnica / *Technic microfiber*

Suola interna / Interior sole

- Schiuma di poliuretano con tessuto tecnico
- *Polyurethane foam with technical fabric*

Suola / Sole

- Schiuma di poliuretano e TPU
- *Polyurethane foam and TPU*

- Tacco 4 cm / *Heel 4 cm*

Taglie / Sizes

35 ÷ 42

Scarpa da donna con tomaia e interno foderato in microfibra Technic. Contrafforte di sufficiente durezza per sostenere il tallone. Sottopiede imbottito in tessuto con tecnologia in microfibra di poliuretano espanso con trattamento antibatterico e carbone attivo. Suola in poliuretano con inserto antiscivolo in TPU.

Livello di protezione / Protection level

O2+SRA+FO



RELAX

Tomaia / Upper

- Microfibra tecnica / *Technic microfiber*

Suola interna / Interior sole

- Pelle su schiuma di poliuretano
- *Leather over polyurethane foam*

Suola / Sole

- Schiuma di poliuretano e TPU
- *Polyurethane foam and TPU*

Taglie / Sizes

35 ÷ 42

Scarpa da donna con chiusura laterale elastica, tomaia e inserto rivestito in microfibra Technic. Punta arrotondata di forma diritta. Contrafforte di sufficiente durezza per sostenere il tallone. Sottopiede imbottito su schiuma di poliuretano con trattamento antibatterico e carbone attivo. Suola in poliuretano antiscivolo.

Livello di protezione / Protection level

O2+SRA+FO



Dian



Art. SSGI017

Nero / *Black*

Women's dress shoe in Technic microfiber upper and inset. Buttress of sufficient hardness to hold the heel. Cushioned insole fabric over microfiber technique polyurethane foam with antibacterial treatment and activated carbon. Polyurethane sole with TPU non-skid insert.

Certificazione CE / CE Certification

UNE EN ISO 20347 : 2012



Anti-scivolo / *Non-skid*

Dian



Art. SSGI019

Nero / *Black*

Women's shoe with elastic side fastening, split and inset lined with Technic Microfibre. Straight shape rounded toe. Buttress of sufficient hardness to hold the heel. Cushioned insole fabric over polyurethane foam with antibacterial treatment and activated carbon. Non-skid polyurethane sole.

Certificazione CE / CE Certification

UNE EN ISO 20347 : 2012



Anti-scivolo / *Non-skid*



RELAX
SSGI019
p. 422

DINAMIC

Tomaia / Upper

- Microfibra tecnica / Technic microfiber

Suola interna / Interior sole

- Microfibra tecnica su schiuma di poliuretano
- Technic microfiber over polyurethane foam

Suola / Sole

- EVA con sistema **DYNERGY**[®] (composto a base di EVA)
- EVA with **DYNERGY**[®] system (EVA based compound)

Taglie / Sizes

35 ÷ 42

Scarpa da donna tipo mocassino in Microfibra tecnica. Contrafforte di forza sufficiente per sostenere il tallone. Sottopiede in poliuretano ammortizzato con trattamento antibatterico e fodera in microfibra tecnica. Suola EVA con sistema **DYNERGY**[®].



Art. SSGI008

Nero / Black

Women's dress shoe type moccasin in technic microfiber. Buttress of sufficient strength to support the heel. Cushioned polyurethane insole with antibacterial treatment and technic microfiber lining. EVA sole with **DYNERGY**[®] system.

Livello di protezione / Protection level

02+SRC+FO

Certificazione CE / CE Certification

UNE EN ISO 20347 : 2012



Anti-scivolo
Non-skid



BAILARINA

Tomaia / Upper

- Microfibra tecnica / Technic microfiber

Suola interna / Interior sole

- Schiuma di poliuretano con tessuto tecnico
- Polyurethane foam with technical fabric

Suola / Sole

TPU

Tacco / Heel

1,5 cm

Taglie / Sizes

35 ÷ 42

Scarpa da donna con tomaia ed interno foderato in microfibra Technic. Punta arrotondata di forma diritta. Contrafforte di sufficiente durezza per sostenere il tallone. Sottopiede imbottito su poliuretano espanso con tessuto tecnico, trattamento antibatterico e carbone attivo. Suola antiscivolo in TPU.



Art. SSGI030

Nero / Black

Women's dress shoe with upper and inset lined with Technic Microfiber. Straight shape rounded toe. Buttress of sufficient hardness to hold the heel. Cushioned insole fabric over polyurethane foam with technical fabric, antibacterial treated and activated carbon. TPU non-skid sole.

Livello di protezione / Protection level

SRA

Certificazione CE / CE Certification

UE 2016/425





DINAMIC
SSGI008
p. 424

SPORTY

Tomaia / Upper
- Pelle vitello nero
- Black calfskin

Fodera / Lining
- Mesh
- Mesh

Coprisottopiede / Insole cover
- Comfort plus
- Comfort plus

Suola / Sole
- Poliuretano bidensità
- Dual density polyurethane

Taglie / Sizes
39 ÷ 47



Art. SSGI048
Nero / Black

FERMIN

Tomaia / Upper
- Pelle vitello nero
- Black calfskin

Fodera / Lining
- Mesh
- Mesh

Coprisottopiede / Insole cover
- Comfort plus
- Comfort plus

Suola / Sole
- Poliuretano monodensità
- Single density polyurethane

Taglie / Sizes
39 ÷ 47



Art. SSGI049
Nero / Black

RANDOLPH

Tomaia / Upper
- Pelle vitello nero
- Black calfskin

Fodera / Lining
- Mesh
- Mesh

Coprisottopiede / Insole cover
- Comfort plus
- Comfort plus

Suola / Sole
- Poliuretano monodensità
- Single density polyurethane

Taglie / Sizes
39 ÷ 47



Art. SSGI047
Nero / Black

La calzatura ideale per essere indossata comodamente ogni giorno. Leggerezza, traspirabilità, versatilità e comfort sono i plus che la rendono indispensabile.

Professionalità e stile ogni giorno.

The perfect footwear for everyday comfort. Lightweight, breathable, versatile, and comfortable – these are the qualities that make it a must-have.

Professionalism and style, every day.

Disegno del battistrada ad angolo vivo per aumentare la tenuta antiscivolo.

Sharp corner tread design to increase non-slip grip.



Ampio canale per aumentare la rapidità di scarico dei liquidi.

Large channel to increase the speed of liquid discharge.

Disegno del battistrada ad angolo vivo per aumentare la tenuta antiscivolo.

Sharp corner tread design to increase non-slip grip.

Giblor's
italian worklife specialist

SRC

SRA valore norma

PIANO DI PROVA:
ceramica + acqua saponaria
PIATTA: $\geq 0,32$
TACCO: $7^\circ \geq 0,28$

SRA valore suola

PIANO DI PROVA:
ceramica + acqua saponaria
PIATTA: $\geq 0,32$
TACCO: $7^\circ \geq 0,28$

SRB valore norma

PIANO DI PROVA:
acciaio + glicerina
PIATTA: $\geq 0,18$
TACCO: $7^\circ \geq 0,13$

SRB valore suola

PIANO DI PROVA:
acciaio + glicerina
PIATTA: $\geq 0,18$
TACCO: $7^\circ \geq 0,13$

SRA norm value

TEST PLAN:
ceramic + soap water
FLAT: $\geq 0,32$
HEEL: $7^\circ \geq 0,28$

SRA sole value

TEST PLAN:
ceramic + soap water
FLAT: $\geq 0,32$
HEEL: $7^\circ \geq 0,28$

SRB norm value

TEST PLAN:
steel + glycerin
FLAT: $\geq 0,18$
HEEL: $7^\circ \geq 0,13$

SRB sole value

TEST PLAN:
steel + glycerin
FLAT: $\geq 0,18$
HEEL: $7^\circ \geq 0,13$

ZOCCOLO EVA - EVA CLOG



Zoccolo in **EVA**,
anatomico, senza lattice,
formato da un unico pezzo
e antiscivolo.

ULTRALIGHT, solo 180 grammi al paio.
Adatto al lavaggio in lavatrice fino ai 40°.
Laccetto posteriore ribaltabile e regolabile tra
tallone e caviglia.
I fori sono progettati per favorire la traspirazione e
la pulizia, ma al contempo evitano l'entrata diretta
di liquidi e fluidi.
La suola ha dei micro-punti massaggianti per
stimolare una migliore circolazione sanguigna.
Lo zoccolo è fornito di soletta interna di tessuto
su schiuma di poliuretano con trattamento
antibatterico ai carboni attivi.

Normativa: UE 2016/425.
SRC = antiscivolo su piastrella con acqua e
detergente + antiscivolo su acciaio con glicerina
come lubrificante.
Norma UNE EN ISO 20347 : 2012.

Livello di protezione: OB-SRC+E.

*Ultralight **EVA** clog,
anatomical, latex free,
one piece
and non-skid.*

ULTRALIGHT, only 180 grams per pair.
*Suitable for machine washing up to 40°.
Foldable rear strap, drilled in the sides to
facilitate perspiration, cleaning and to avoid
direct penetration of liquid into the clog.
Sole with microdots that massage to stimulate
blood circulation.
The clog incorporates an insole made of fabric
over polyurethane foam with antibacterial
treatment and activated carbon.*

Regulations: UE 2016/425. SRC= (SRA+SRB) non
slip on tiled surface with detergent and water as
a lubricant + non slip on steel with glycerin as a
lubricant.
Standard UNE EN ISO 20347 : 2012.

Protection level: OB-SRC+E.

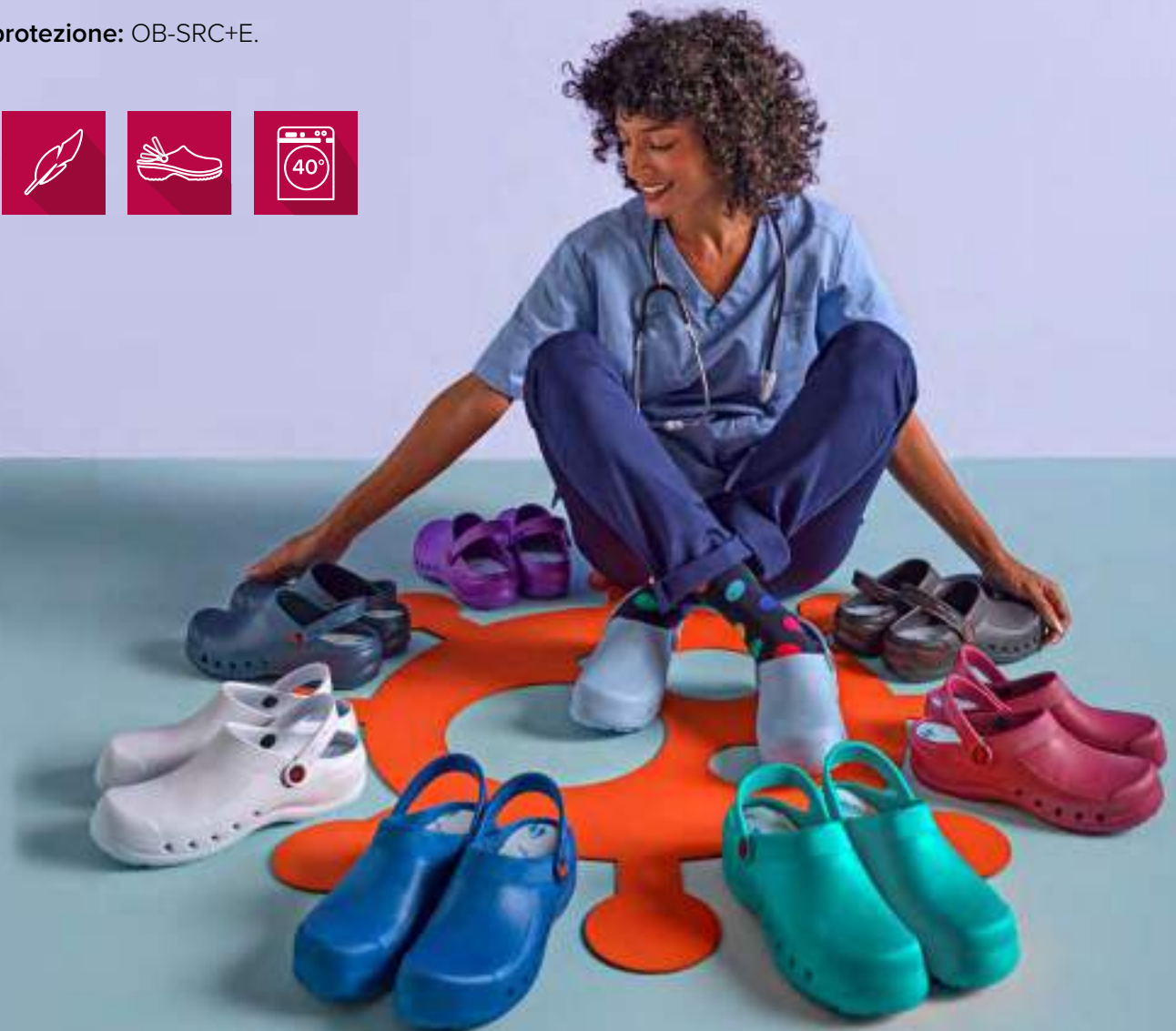

EVA

Materiale / Material
- **ULTRALIGHT** EVA
- **ULTRALIGHT** EVA

Taglie / Sizes
35 ÷ 47



**SUPER
LIGHT
90 GR.**

**SUPER
LIGHT
90 GR.**

Art. SSGI020
Bianco / White



Art. SSGI025
Nero / Black

Zoccolo ultraleggero in EVA, privo di lattice, monopezzo, anatomico e antiscivolo. Adatto per il lavaggio a macchina fino a 40°. Cinturino posteriore ripiegabile, forato sui lati per facilitare la traspirazione, la pulizia e per evitare la penetrazione diretta del liquido nello zoccolo. Suola con micropunti che massaggiano per stimolare la circolazione sanguigna. Soletta interna di tessuto su schiuma di lattice con trattamento antibatterico. **ULTRALIGHT**, solo 180 grammi al paio.

*Ultralight EVA clog, latex free, one piece, anatomical and nonskid. Suitable for machine washing up to 40°. Foldable rear strap, drilled in the sides to facilitate perspiration, cleaning and to avoid direct penetration of liquid into the clog. Sole with microdots that massage to stimulate blood circulation. The clog incorporates an insole made of fabric over latex foam with antibacterial treatment. **ULTRALIGHT**, only 180 grams per pair.*

Certificazione / Certification
UNE EN ISO 20347 : 2012

ANTibatterico / ANTibacterial
ISO 16187

Livello di protezione / Protection level
OB-SRC+E





EVA
SSGI022
p. 431

EVA

Materiale / Material
- **ULTRALIGHT** EVA
- **ULTRALIGHT** EVA



Taglie / Sizes
35 ÷ 47

**SUPER
LIGHT
90 GR.**



Art. SSGI027
Verde / Green

**SUPER
LIGHT
90 GR.**



Art. SSGI022
Blu / Blue

**SUPER
LIGHT
90 GR.**



Art. SSGI021
Azzurro / Light blue

**SUPER
LIGHT
90 GR.**



Art. SSGI023
Blu notte / Navy Blue

**SUPER
LIGHT
90 GR.**



Art. SSGI024
Lilla / Lilac

**SUPER
LIGHT
90 GR.**



Art. SSGI026
Rosa / Pink

**SUOLA ANTI-SCIVOLO
NON-SKID SOLE**



EVA-PLUS

Materiale / Material
- **ULTRALIGHT** EVA
- **ULTRALIGHT** EVA

Taglie / Sizes
35 ÷ 46



Anti-scivolo / Non-skid



Art. SSGI028
Bianco / White



Art. SSGI029
Nero / Black

Zoccolo **ULTRALIGHT** in EVA, privo di lattice, monopezzo, anatomico e antiscivolo. Adatto per il lavaggio a macchina fino a 40°. Cinturino posteriore ripiegabile, forato sui lati per facilitare la traspirazione, la pulizia e per evitare la penetrazione diretta del liquido nello zoccolo. Suola con micropunti che massaggiano per stimolare la circolazione sanguigna. Soletta interna di tessuto su schiuma di lattice con trattamento antibatterico.

ULTRALIGHT EVA clog, latex free, one piece, anatomical and nonskid. Suitable for machine washing up to 40°. Foldable rear strap, drilled in the sides to facilitate perspiration, cleaning and to avoid direct penetration of liquid into the clog. Sole with microdots that massage to stimulate blood circulation. The clog incorporates an insole made of fabric over latex foam with antibacterial treatment.

Certificazione / Certification
UNE EN ISO 20347 : 2012

ANTIbatterico / **ANTI**bacterial
ISO 16187

Livello di protezione / Protection level
SRC + E + OB



EVA-SOFT

Materiale / Material
- **ULTRALIGHT** EVA
- **ULTRALIGHT** EVA

Taglie / Sizes
35 ÷ 46



Art. SSGI011
Bianco / White

Anti-scivolo / Non-skid



Art. SSGI012
Nero / Black

ULTRALIGHT, antibatterica, priva di lattice, monopezzo, anatomica e zoccoli in **EVA** antiscivolo. Lavabile in lavatrice fino a 40°. Cinturino posteriore pieghevole. Forato ai lati per facilitare la traspirazione, la pulizia ed evitare la penetrazione diretta del liquido nello zoccolo. Suola in PU rimovibile con grandi proprietà di recupero di energia quando si cammina, rivestita con tessuto **D'DRY**®.

Omologazione / Compliance
EN-ISO-20347 (UE) 425/2016

ANTIbatterico / ANTIbacterial
ISO 16187

ULTRALIGHT, antibacterial, latex-free, one piece, anatomical and non-skid **EVA** clogs. Machine washable up to 40°. Foldable rear strap, drilled in the sides to facilitate perspiration, cleaning and to avoid direct penetration of liquid into the clog. Removable PU sole with great energy recovery properties when walking, lined with **D'DRY**® fabric.

Livello di protezione / Protection level
OB + SRC + E



PISA CORREA

Tomaia / Upper

- Microfibra
- Microfiber

Suola interna / Interior sole

- Suola anatomica in microfibra
- Anatomic microfiber sole

Suola / Sole

- Schiuma di poliuretano e TPU
- Polyurethane foam and TPU

Taglie / Sizes

34 ÷ 48



Art. SSGI013
Bianco / White

Anti-scivolo / Non-skid



Zoccolo con cinturino altalena in microfibra con imbottitura perforata sul collo del piede per evitare vesciche, montato su una forma dritta con punta arrotondata. Soletta anatomica foderata in microfibra tecnica con barra metatarsale. Suola in poliuretano, a doppia densità antiscivolo, bicomponente poliuretano e TPU combinati per aumentare il coefficiente antiscivolo dello slittamento.

Certificazione / Certification
UNE EN ISO 20347 : 2012

Clog with swing heel strap made of microfiber with perforated padding on the instep to prevent blistering, mounted on straight shape with rounded toe. Anatomic microfiber technique lined with metatarsal bar. Polyurethane sole wedge-shaped, dual density slip-resistant, double component polyurethane and TPU combined to increase the non slip efficiency of the clog slip.

Livello di protezione / Protection level
SRA + E + OB



CIABATTA DONNA / WOMAN

Tomaia / Upper

- Pelle accoppiata con poliuretano
- *Laether Paired with polyurethane*

Suola interna / Interior sole

- Pelle / *Leather*

Suola / Sole

- Poliuretano
- *Polyurethane*

Art. SSGI039

Bianco / *White*

Taglie / Sizes

35 ÷ 41

CIABATTA UOMO / MAN

Tomaia / Upper

- Pelle accoppiata con poliuretano
- *Laether Paired with polyurethane*

Suola interna / Interior sole

- Pelle / *Leather*

Suola / Sole

- Poliuretano
- *Polyurethane*

Art. SSGI040

Bianco / *White*

Taglie / Sizes

40 ÷ 47



Art. SSGI039

Bianco / *White*



Art. SSGI040

Bianco / *White*

Zoccolo in pelle traforato con imbottitura sul collo del piede per impedire la chiusura, montato su una punta tonda dritta. Sottopiede anatomico.

Perforated leather clog with padding on the instep to prevent closing, mounted on a straight round toe. Anatomical insole.

SOMMARIO

SUMMARY

Giacche Jackets

ART. K8G00734

SAMUELE

PAG. 12 - 13

NEW



ART. K8G00612

ALESSIO

PAG. 28



ART. K8G00521

ROGER

PAG. 39



ART. K8G00514

DANTE

PAG. 14 - 15



ART. K8G00613

AURA

PAG. 29



ART. K8G00578

NORA

PAG. 40



ART. K8G00515

RICCARDO

PAG. 16 - 17



ART. K8G00580

BRIDGET

PAG. 30



ART. K8G00577

NILE

PAG. 41



ART. K8G00516

SOFIA

PAG. 18 - 19



ART. K8G00579

DARCY

PAG. 31



ART. K8G00709

LEONARDO

PAG. 44 - 45



ART. K8G00517

CESARE

PAG. 20 - 21



ART. K8G00575

LORENZO

PAG. 32



ART. K8G00711

ALBA

PAG. 46 - 47



ART. K8G00730

EMANUEL

PAG. 24 - 25



ART. K8G00576

LUDOVICA

PAG. 33



ART. K8G00706

LAURO

PAG. 48 - 49



ART. K8G00731

EMANUEL

PAG. 25



ART. K8G00442

PAUL

PAG. 34



ART. K8G00622

GIORGIO

PAG. 50 - 51 - 52



ART. K8G00703

ASCANIO

PAG. 26



ART. K8G00443

DENISE

PAG. 35



ART. K8G00583

GIORGIO

PAG. 51



ART. K8G00704

EDWIN

PAG. 27



ART. K8G00736

STEVEN

PAG. 36 - 37

NEW



ART. K8G00623

GLORIA

PAG. 53 - 54 - 55



ART. K8G00520

ALEC

PAG. 38



ART. K8G00584

GLORIA

PAG. 55



ART. K8G00611

DIEGO

PAG. 64 - 65



4XL

ART. K8G00574

AGATA

PAG. 103



XS

4XL

ART. Q8G00748

MILO

PAG. 117



4XL

ART. K8G00615

ROGER

PAG. 71



4XL

ART. K8G00332

MIRKO

PAG. 104



4XL

5XL

ART. Q8G00187

AUGUSTIN

PAG. 118



4XL

ART. K8G00708

MAVER

PAG. 72



4XL

ART. K8G00333

MIRKO

PAG. 104



4XL

5XL

ART. Q8G00188

CELINE

PAG. 119



XS

ART. K8G00712

MARIKA

PAG. 73



XS

ART. Q8G00672

GUIDO

PAG. 107



4XL

ART. Q8G00183

ADRIANO

PAG. 120



XS

4XL

5XL

ART. K8G00618

MICHAEL

PAG. 84 - 85



4XL

ART. Q8G00285

GUIDO

PAG. 106 - 107



4XL

ART. Q8G00184

ADRIANO

PAG. 120



XS

4XL

5XL

ART. K8G00619

FRANCESCO

PAG. 98



4XL

ART. Q8G00189

PATRIZIO

PAG. 111 - 114



4XL

ART. K8G00582

JACK

PAG. 122



4XL

5XL

ART. K8G00620

FABIANA

PAG. 99



XS

4XL

ART. Q8G00190

PATRIZIO

PAG. 110 - 111



4XL

ART. K8G00738

SERGIO

PAG. 56 - 57



4XL

ART. Q8GX0104

RAUL

PAG. 101



4XL

ART. Q8G00192

SUSI

PAG. 113



XS

ART. K8G00571

MEGAN

PAG. 58 - 59



XS

4XL

ART. Q8GX0105

RAUL

PAG. 100 - 101



4XL

ART. Q8G00191

SUSI

PAG. 112 - 113 - 115



XS

ART. K8G00570

HARRY

PAG. 60 - 61



4XL

ART. K8G00573

AGATA

PAG. 102 - 103



XS

4XL

ART. K8G00740

DIMITRI

PAG. 116



4XL

ART. K3K00692

RUBEN

PAG. 62 - 63



4XL

ART. K8G00617

ARON

PAG. 66 - 67



4XL

ART. K2K00465

ALINA

PAG. 81



XS

ART. Q8GX0100

THIAGO

PAG. 105



4XL

5XL

ART. K8G00609

LOUIS

PAG. 68



4XL

ART. K8G00616

LIAM

PAG. 86 - 87



4XL

ART. Q8G00673

OMAR

PAG. 109



4XL

ART. K8G00610

GRACE

PAG. 69



XS

4XL

ART. K8G00739

FRIDA

PAG. 88 - 89



XS

4XL

NEW

ART. Q8G00288

OMAR

PAG. 108 - 109



4XL

ART. K2K00602

GAIA

PAG. 70



XS

ART. K8G00707

JAVIER

PAG. 90 - 91



4XL

ART. Q8G00185

TOMMASO

PAG. 121



XS

4XL

5XL

ART. K8G00490

LAPO

PAG. 74



4XL

ART. K8G00710

JAVIER

PAG. 92 - 93



4XL

ART. Q8G00186

TOMMASO

PAG. 121



XS

4XL

5XL

ART. K2K00462

ALINA

PAG. 75



XS

ART. K8G00526

BRANDO

PAG. 94



4XL

ART. K8G00581

DANIEL

PAG. 123



4XL

5XL

ART. K8G00705

NATHAN

PAG. 76 - 77



4XL

ART. K8G00621

FEDERICO

PAG. 95



4XL

Grembiuli
Aprons

ART. K8G00421

LAPO

PAG. 78



4XL

ART. K8G00702

FEDERICO

PAG. 96 - 97



4XL

ART. K1H00363

SAN PIETROBURGO

PAG. 126



ART. K8G00394

LAPO

PAG. 78 - 79



4XL

ART. K8G00614

FEDERICO

PAG. 96



4XL

ART. K1H00365

SAN PIETROBURGO

PAG. 125 - 126



ART. K8G00491

LAPO

PAG. 80



4XL

ART. Q8GX0101

THIAGO

PAG. 105



4XL

5XL

ART. K1H00429

RYAN

PAG. 127



ART. K8H00528

PARIGI

PAG. 128



ART. R110

**PARANANZA
MASSAUA**

PAG. 138

NEW



ART. K1H00755

ELETTRA

PAG. 179

NEW



ART. Q8HX0120

PARIGI

PAG. 129



ART. H213

**PARANANZA
MASSAUA**

PAG. 138

NEW



ART. K1H00677

PATMOS

PAG. 180 - 181 - 182 - 183



ART. K8H00355

PARIGI

PAG. 130



ART. 213XH9999901

**PARANANZA
MASSAUA**

PAG. 138

NEW



ART. K1H00678

CEFALONIA

PAG. 181 - 182 - 183



ART. Q8HX0117

PARIGI

PAG. 131



ART. R109

PARANANZA DRILL

PAG. 138

NEW



ART. K1H00499

ALABAMA

PAG. 186



ART. Q8HX0119

LONDON

PAG. 131



ART. H020

PARANANZA PVC

PAG. 139

NEW



ART. K1H00595

SIVIGLIA

PAG. 187



ART. K8H00305

CANNES

PAG. 132



ART. R111

PARANANZA TELA

PAG. 140

NEW



ART. K1H00597

BILBAO

PAG. 187



ART. K8H00670

LOUVRE

PAG. 133



ART. R143

PARANANZA

PAG. 140

NEW



ART. Q1HX0276

TROPEZ

PAG. 188 - 189



ART. K1H00640

GREMBIULE

PAG. 135



ART. K1H00741

BALI

PAG. 177

NEW



ART. K1H00427

TROPEZ

PAG. 188



ART. Q8H00200

ANCONA

PAG. 137



ART. K1H00752

BALI

PAG. 176 - 177

NEW



ART. Q1HX0272

RENO

PAG. 190



ART. Q8H00201

ANCONA

PAG. 137



ART. K1H00744

ELETTRA

PAG. 178 - 179

NEW



ART. Q1HX0130

RENO

PAG. 190



ART. Q1HX0274

SCOTLAND

PAG. 191



ART. K1H00717

NAXOS

PAG. 214 - 215



ART. Q1H00267

VIRGINIA

PAG. 230 - 231



ART. Q1HX0132

SCOTLAND

PAG. 191 - 192



ART. K1H00718

SANTORINI

PAG. 216 - 217



ART. Q1H00212

ZANTE

PAG. 232 - 233



ART. K1H00366

ANVERSA

PAG. 197



ART. Q1HX0137

MANCHESTER

PAG. 218 - 219



ART. Q1H00284

KARPATOS

PAG. 234 - 235



NUOVO COLORE
NEW COLOUR

ART. K1H00367

ELETTRA

PAG. 197



ART. Q1HX0138

LUNA

PAG. 218 - 219



ART. K8H00307

VIENNA

PAG. 240 - 241



ART. Q1HX0139

CALIFORNIA

PAG. 200



ART. K1H00506

UTAH

PAG. 220



ART. K8H00306

VIENNA

PAG. 240 - 241



ART. Q1HX0140

KANSAS

PAG. 201



ART. K1H00596

CHICAGO

PAG. 221



ART. Q1HX0134

RENO

PAG. 244



ART. K1H00676

PAROS

PAG. 202 - 203



ART. K1H00501

JERSEY

PAG. 222 - 223



ART. Q1HX0135

SENNA

PAG. 245



ART. Q1HX0143

NIZZA

PAG. 206



ART. K1H00502

JERSEY

PAG. 224



ART. K1H00300

AMSTERDAM

PAG. 246



ART. Q1HX0144

LUNA

PAG. 207



ART. K1H00504

OHIO

PAG. 225



ART. K1H00338

ELETTRA

PAG. 246



ART. K1H00541

CHICAGO

PAG. 208 - 209 - 211



ART. Q1H00675

MYKONOS

PAG. 228 - 229



ART. K1H00647

FERRARA

PAG. 247



ART. K1H00592

LONDON

PAG. 248 - 249



ART. K8H00304

ALESSANDRO

PAG. 134



ART. K1H00742

PRAGA

PAG. 177



NEW

ART. K1H00590

SCOTLAND

PAG. 249



ART. K8H00527

MISSOURI

PAG. 135



ART. K1H00756

PRAGA

PAG. 177



NEW

ART. Q1H00207

LIPARI

PAG. 250 - 251



ART. K1H00641

GREMBIULE

PAG. 135



ART. K1H00743

CHARLIE

PAG. 179



NEW

ART. Q1H00208

CAPRI

PAG. 256 - 257



ART. K1H00639

GREMBIULE

PAG. 135



ART. K1H00754

CHARLIE

PAG. 179



NEW

ART. Q1H00209

LATINA

PAG. 258 - 259



ART. Q8H00196

GIUNONE

PAG. 136



ART. K1H00679

ITACA

PAG. 180 - 181 - 182 - 183



ART. K8H00529

ZAGABRIA

PAG. 128



ART. Q8H00197

GIUNONE

PAG. 125 - 136



ART. K1H00500

MISSOURI

PAG. 186



ART. Q8HX0121

ZAGABRIA

PAG. 129



ART. Q8H00199

MATERA

PAG. 137



ART. K1H00594

MADRID

PAG. 187



ART. K8H00356

ZAGABRIA

PAG. 130



ART. Q8H00198

BARI

PAG. 137



ART. Q1HX0273

LIONE

PAG. 194



ART. Q8HX0118

ZAGABRIA

PAG. 131



ART. R101

DAVANTINO

PAG. 141



NEW

ART. Q1HX0131

LIONE

PAG. 192 - 194



ART. K8H00669

ALESSANDRO

PAG. 134



ART. R103

DAVANTINO

PAG. 141



NEW

ART. K1H00645

LIONE

PAG. 247



ART. Q1HX0275

NAPOLI

PAG. 195



ART. K1H00646

NAPOLI

PAG. 247



ART. K2H00682

ZONDA

PAG. 352 - 353



ART. Q1HX0129

NAPOLI

PAG. 195



ART. K1H00591

CHARLIE

PAG. 249



ART. Q9H00228

ZEFIRO

PAG. 361



ART. K1H00593

IBIZA

PAG. 196



ART. Q1H00210

POSITANO

PAG. 252 - 253



ART. Q9H00229

ZEFIRO

PAG. 361



ART. K1H00368

PRAGA

PAG. 197



ART. Q1H00211

PUB

PAG. 254 - 255



ART. Q9H00232

ZEFIRO

PAG. 360 - 361



ART. K1H00540

SEATTLE

PAG. 210 - 212 - 213



ART. Q9H00224

MAGNOLIA

PAG. 339



ART. Q9H00233

ZEFIRO

PAG. 361



ART. Q1H00213

MATERA

PAG. 236 - 237



ART. Q9H00225

MIMOSA

PAG. 339



ART. Q9H00270

ZEFIRO

PAG. 361



ART. Q1H00214

BARI

PAG. 238 - 239



Scamiciati
Pinafores

Pantaloni
Pants

ART. Q1HX0133

NAPOLI

PAG. 242



ART. Q2H00218

GIOIA

PAG. 260 - 261



ART. Q8P00747

BRIAN

PAG. 142 - 143



XS
4XL
5XL

ART. Q1HX0136

RODANO

PAG. 243



ART. Q2H00674

LEVANTE

PAG. 262 - 263



ART. K8P00450

DARKO

PAG. 144



4XL

ART. K1H00667

PRAGA

PAG. 246



ART. K9H00666

TULIPANO

PAG. 348



ART. K3P00483

LOGAN

PAG. 145



XS
4XL

ART. K3P00563

JACKIE

PAG. 146 - 147



XS
4XL

ART. K8P00625

ALAN

PAG. 157



XS
4XL
5XL

ART. K8P00314

ALAN

PAG. 164



XS
4XL
5XL

ART. Q8PX0114

GIOVE

PAG. 148



XS
4XL

ART. Q8P00749

OLIVER

PAG. 158 - 159



XS
4XL
5XL

ART. K8P00357

ALAN

PAG. 165



XS
4XL

ART. K8P00343

ENOCH

PAG. 149



XS
4XL

ART. Q8P00193

PLUTONE

PAG. 160



XS
4XL
5XL

ART. K8H00530

ALAN

PAG. 165



XS
4XL

ART. K8P00531

ENOCH

PAG. 149



XS
4XL

ART. Q8P00195

PLUTONE

PAG. 160



XS
4XL
5XL

ART. K8P00299

ALAN

PAG. 165



XS
4XL

ART. K2P00469

SAUL

PAG. 150



XS
4XL

ART. Q8P00194

PLUTONE

PAG. 160



XS
4XL
5XL

ART. Q8PX0112

ALAN

PAG. 166



XS
4XL

ART. Q8PX0115

BRUCE

PAG. 150



XS
4XL

ART. Q3P00283

CLEOPATRA

PAG. 161



XS

ART. Q8PX0113

ATENE

PAG. 166



XS
4XL

ART. Q8PX0110

NOAH

PAG. 151



XS
4XL

ART. Q8PX0108

ENRICO

PAG. 162



XS
4XL
5XL

ART. K8P00716

ZENO

PAG. 167



XS
4XL

ART. K8P00713

ALAN

PAG. 152 - 153



XS
4XL
5XL

ART. Q8PX0109

ENRICO

PAG. 163



XS
4XL
5XL

ART. K2P00435

IRIDE

PAG. 286 - 287



ART. K2P00554

TAYLOR

PAG. 154 - 155



XS
4XL

ART. K8P00313

ALAN

PAG. 164



XS
4XL
5XL

ART. K2P00470

REBECCA

PAG. 289



XS

ART. K3P00564

CHRIS

PAG. 156



XS
4XL

ART. K3P00331

ALAN

PAG. 164



XS
4XL

ART. K1P00455

REBECCA

PAG. 288 - 289



XS

NEW

ART. K8P00624

BRENDA

PAG. 290 - 291



XS
4XL

ART. Q1EX0163

ROSITA

PAG. 175



XS

ART. Q1CX0148

DANA

PAG. 270



XS

ART. K8P00585

DYLAN

PAG. 292 - 293



4XL

ART. K1E00665

PETRA

PAG. 175



XS

ART. Q1CX0153

ELIO

PAG. 271



ART. K8P00714

DYLAN

PAG. 294 - 295



4XL

ART. K1E00495

MIGUEL

PAG. 184



ART. Q1CX0152

ELIO

PAG. 271



ART. K8P00715

BRENDA

PAG. 294 - 295



XS
4XL

ART. K1E00496

CORA

PAG. 185



XS

ART. K1C00337

ZAIRA

PAG. 272



XS

Gilet
Waistcoats

ART. K1E00395

SNOW

PAG. 204



ART. K1C00336

JOSEF

PAG. 273



ART. K1E00588

JULIO

PAG. 170



4XL

ART. K1E00396

SANSA

PAG. 205



XS

ART. K1C00494

ILARY

PAG. 274 - 275



XS

ART. K1E00589

DALILA

PAG. 171



XS

Giacche completo
Suit jackets

ART. K1G00385

FABIO

PAG. 276



XS

ART. Q1EX0723

FABIANO

PAG. 172



XS
4XL

NEW

ART. Q1C00721

GIOELE

PAG. 266 - 267



XS
4XL

NEW

ART. K1G00301

ILENIA

PAG. 277



XS

ART. Q1EX0724

SABRINA

PAG. 173



XS

NEW

ART. Q1C00722

VIOLANTE

PAG. 266 - 268 - 269



XS

NEW

ART. K1G00312

VITTORIO

PAG. 278



XS

ART. Q1EX0160

MIGUEL

PAG. 174 - 175



XS

ART. Q1CX0149

DANA

PAG. 270



XS

ART. K1G00324

PIER

PAG. 279



XS

ART. K1G00325

PIER

PAG. 279



XS

ART. Q1PX0154

GIOVANNI

PAG. 285



ART. K1N00339

METKA

PAG. 309



XS

ART. K1B00423

KATIA

PAG. 280



XS

ART. K1P00340

ADAM

PAG. 285



ART. Q1NX0166

PRINCE

PAG. 310



XS

4XL

5XL

ART. K1B00362

KATIA

PAG. 280



XS

Camicie
Shirts and blouses

ART. Q1NX0167

AURORA

PAG. 311



XS

Pantaloni completo
Suit trousers

ART. K1N00680

NOVAK

PAG. 298



4XL

ART. Q1NX0168

FARA

PAG. 311



XS

ART. Q1PX0726

WALTER

PAG. 267 - 284



NEW

ART. K1N00681

VENUS

PAG. 299



XS

4XL

ART. K1N00599

LILLY

PAG. 314 - 316



XS

ART. K1P00509

GIORGIA

PAG. 269 - 283



XS

ART. Q1NX0164

NOVAK

PAG. 300



4XL

ART. K1N00598

BORIS

PAG. 315 - 317



4XL

ART. K1P00341

NOEMI

PAG. 281



XS

ART. Q1NX0165

VENUS

PAG. 301



XS

4XL

ART. K8N00492

ROGER

PAG. 318 - 319



4XL

ART. Q1CX0151

LAYLA

PAG. 282



XS

ART. K1N00508

PETER

PAG. 303



4XL

ART. K1N00507

FLAVIA

PAG. 307



XS

4XL

ART. Q1CX0150

LAYLA

PAG. 282



XS

ART. K1N00401

PETER

PAG. 302 - 303



4XL

ART. K1N00400

FLAVIA

PAG. 306 - 307



XS

4XL

ART. Q1PX0155

GIOVANNI

PAG. 285



ART. K1N00292

LELA

PAG. 308



XS

ART. K1N00302

PRINCE

PAG. 312



XS

4XL

5XL

ART. K1N00344

AURORA

PAG. 312



XS

ART. HH174

LIZARD LADY

PAG. 328 - 329



NEW

Camici
Coats

ART. K1N00289

SHARM

PAG. 313



XS

Felpe, Pile, Maglioni
& Gilet imbottiti
*Sweatshirts, Fleecees,
Sweaters & Padded Vests*

ART. Q9R00220

ORTENSIA

PAG. 336 - 337



XS

4XL

ART. K1N00518

SHARM

PAG. 313



XS

ART. HH191

CANBERRA

PAG. 330



4XL

5XL

NEW

ART. K9R00627

AMALIA

PAG. 338



XS

T-Shirt & Polo
T-Shirt & Polo shirts

ART. HH193

CANBERRA LADY

PAG. 330



XS

NEW

ART. K9R00745

ANGELICA

PAG. 340



XS

4XL

NEW

ART. HH109

T-SHIRT ROSSINI

PAG. 320 - 321



XS

4XL

5XL

NEW

ART. HH165

TASK

PAG. 331



4XL

5XL

NEW

ART. Q9R00221

VIOLA

PAG. 342



XS

4XL

ART. Q2L00219

JEFF

PAG. 322 - 323



4XL

ART. HH199

TASK LADY

PAG. 331



XS

NEW

ART. K9R00360

NINFEA

PAG. 343



XS

ART. Q2L00268

SUSAN

PAG. 324 - 325



XS

ART. HH299

ORTISEI

PAG. 332



XS

NEW

ART. K9R00310

NINFEA

PAG. 343



XS

ART. HH121

LION

PAG. 326 - 327



XS

4XL

5XL

NEW

ART. HH183

OTTAWA

PAG. 333



XS

4XL

5XL

NEW

ART. K9R00281

ROSSELLA

PAG. 344



XS

4XL

ART. HH173

RAVEN LADY

PAG. 326 - 327



NEW

ART. HH050

LAGOS

PAG. 333



NEW

Casacche
Tunics

ART. HH175

TIGER

PAG. 328 - 329



4XL

5XL

NEW

ART. K9K00746

MALVA

PAG. 341



XS

4XL

NEW

ART. K9K00286

MARINELLA

PAG. 344



ART. Q9K00222

CAMELIA

PAG. 351



Calzature
Shoes

ART. K9K00451

GISELLE

PAG. 345



ART. Q9K00223

CAMELIA

PAG. 350 - 351



ART. SSGI005

MARSELLA

PAG. 415



ART. K9K00452

GISELLE

PAG. 345



ART. Q9K00226

ALTEA

PAG. 355



ART. SSGI034

ALTEA PLUS

PAG. 414



ART. K9K00359

AURELIA

PAG. 347



ART. Q9K00227

ALTEA

PAG. 354 - 355



ART. SSGI010

CASUAL

PAG. 414



ART. K9K00626

AURELIA

PAG. 346 - 347



ART. Q9K00249

PRIMULA

PAG. 367



ART. SSGI000

CALPE

PAG. 416



ART. K9K00358

AURELIA

PAG. 347



ART. Q9K00251

PRIMULA

PAG. 367



ART. SSGI001

CALPE

PAG. 416 - 417



ART. K9K00309

AURELIA

PAG. 347



ART. Q9K00250

PRIMULA

PAG. 366 - 367



ART. SSGI003

CALPE

PAG. 416



ART. K9K00334

OLGA

PAG. 348



ART. Q9K00252

RICKY

PAG. 359



ART. SSGI002

CALPE

PAG. 416



ART. K9K00532

NINA

PAG. 349



ART. Q9K00254

RICKY

PAG. 358 - 359



ART. SSGI006

FRANCIA

PAG. 418 - 419



ART. K3K00476

NINA

PAG. 349



ART. Q9K00253

RICKY

PAG. 359



ART. SSGI016

GOURMET

PAG. 420



ART. SSGI018
CONGRESO
PAG. 420



ART. SSVL114
STELVIO
PAG. 412



ART. SSGI026
EVA
PAG. 431



ART. SSGI015
NIZA
PAG. 421



ART. SSVL115
STELVIO
PAG. 412



ART. SSGI024
EVA
PAG. 431



ART. SSGI007
BERNA
PAG. 421



ART. SSEX116
LANZAROTE
PAG. 413



ART. SSGI028
EVA PLUS
PAG. 432



ART. SSGI017
SALÓN
PAG. 422



ART. SSEX115
MINORCA
PAG. 413



ART. SSGI029
EVA PLUS
PAG. 432



ART. SSGI019
RELAX
PAG. 422 - 423



ART. SSGI020
EVA
PAG. 429



ART. SSGI011
EVA SOFT
PAG. 433



ART. SSGI008
DINAMIC
PAG. 424 - 425



ART. SSGI025
EVA
PAG. 429



ART. SSGI012
EVA SOFT
PAG. 433



ART. SSGI030
BAILARINA
PAG. 424



ART. SSGI022
EVA
PAG. 430 - 431



ART. SSGI013
PISA CORREA
PAG. 434



ART. SSGI048
SPORTY
PAG. 426



ART. SSGI027
EVA
PAG. 431



ART. SSGI039
CIABATTA DONNA
PAG. 435



ART. SSGI049
FERMIN
PAG. 426



ART. SSGI023
EVA
PAG. 431



ART. SSGI040
CIABATTA UOMO
PAG. 435



ART. SSGI047
RANDOLPH
PAG. 426



ART. SSGI021
EVA
PAG. 431



Accessori Accessories

ART. K5I00567

MARTE

PAG. 364



ART. Q5IX0123

MARTE

PAG. 365 - 367



ART. K5I00388

MONET

PAG. 368



ART. K5I00604

MARTE

PAG. 364



ART. K5I00697

MARTE

PAG. 366



ART. K5I00439

MONET

PAG. 368



ART. K5I00606

MARTE

PAG. 364



ART. K5I00408

MARTE

PAG. 366



ART. K5I00510

MONET

PAG. 368



ART. K5I00605

MARTE

PAG. 364



ART. K5I00512

MARTE

PAG. 366



ART. K5I00411

MONET

PAG. 368



ART. Q5I00263

GIOVE

PAG. 365



ART. K5I00353

MARTE

PAG. 366



ART. Q5I00202

**CAPPELLO SCUOLA
SCHOOL HAT**

PAG. 369



ART. K5I00651

MARTE

PAG. 365



ART. K5I00418

MARTE

PAG. 366



ART. Q5I00203

KLIMT

PAG. 369



ART. K5I00608

MARTE

PAG. 365



ART. Q5IX0128

MARTE

PAG. 366



ART. Q5I00204

KLIMT

PAG. 369



ART. Q5IX0125

MARTE

PAG. 365



ART. Q5IX0127

MARTE

PAG. 366



ART. Q5I00205

MONET

PAG. 369



ART. Q5IX0124

MARTE

PAG. 365



ART. K5I00382

MERCURIO

PAG. 366



ART. Q5I00206

MONET

PAG. 369



ART. K5I00417

TOQUE

PAG. 370 - 371



ART. K5I00389

**TAMBURELLO
BOATER HAT**

PAG. 372



ART. K5I00633

**BUSTINA
PILLBOX HAT**

PAG. 375



ART. K5I00642

TOQUE

PAG. 371



ART. R020

**CAPPELLO CUOCO
CHEF HAT**

PAG. 373

NEW



ART. R010

**BUSTINA
PILLBOX HAT**

PAG. 375

NEW



ART. K5I00668

TOQUE

PAG. 371



ART. R002

**CUFFIA LADY
LADY CAP**

PAG. 373

NEW



ART. R011

**BUSTINA
PILLBOX HAT**

PAG. 375

NEW



ART. K5I00644

TOQUE

PAG. 371



ART. R001

**CUFFIA LADY
LADY CAP**

PAG. 373

NEW



ART. K5I00643

TOQUE

PAG. 375



ART. Q5IX0217

TOQUE

PAG. 371



ART. K5I00631

**BERRETTA
CAP**

PAG. 374



ART. K5I00392

TOQUE

PAG. 375



ART. Q5IX0122

TOQUE

PAG. 371



ART. K5I00630

**BERRETTA
CAP**

PAG. 374



ART. K5I00391

TOQUE

PAG. 375



ART. K5I00354

TOQUE

PAG. 371



ART. R051

**CAPPELLINO
CAP**

PAG. 374

NEW



ART. K5I00438

**COPPOLA
FLAT CAP**

PAG. 379



ART. K5I00406

MONELLO

PAG. 372



ART. K5I00634

MONELLO

PAG. 374



ART. K5I00387

**COPPOLA
FLAT CAP**

PAG. 378 - 379



ART. K5I00409

MONELLO

PAG. 372



ART. K5I00629

**BUSTINA
PILLBOX HAT**

PAG. 375



ART. Q5IX0146

**COPPOLA
FLAT CAP**

PAG. 379



ART. K5I00390

NETTUNO

PAG. 372



ART. K5I00632

**BUSTINA
PILLBOX HAT**

PAG. 375



ART. Q5IX0147

**COPPOLA
FLAT CAP**

PAG. 379



ART. K5I00728

**COPPOLA
FLAT CAP**

PAG. 379



ART. H041

**BERRETTO
CAP**

PAG. 376

NEW



ART. K5I00657

**CRAVATTA NODO
PRE-TIED TIE**

PAG. 390



ART. K5I00378

**COPPOLA
FLAT CAP**

PAG. 379



ART. K5I00628

**SOTTOCOLLO
UNDERCOLLAR**

PAG. 279



ART. K5I00407

**CINTURA
BELT**

PAG. 390



ART. K5I00342

TOMMY

PAG. 380



ART. Q5IX0235

**CRAVATTA UOMO
MEN'S TIE**

PAG. 386



ART. K5I00650

**FASCIA ELASTICA
ELASTIC BELT**

PAG. 390



ART. K5I00513

TOMMY

PAG. 380



ART. K5I00412

**CRAVATTA UOMO
MEN'S TIE**

PAG. 386



ART. K5I00699

**BRETELLE
SUSPENDERS**

PAG. 391



ART. K5I00607

TOMMY

PAG. 380



ART. Q5IX0182

**CRAVATTA DONNA
WOMEN'S TIE**

PAG. 387



ART. K5I00700

**BRETELLE
SUSPENDERS**

PAG. 391



ART. K5I00379

TOMMY

PAG. 381



ART. Q5IX0234

PAPILLON

PAG. 388



ART. K5I00414

**BRETELLE
SUSPENDERS**

PAG. 391



ART. Q5IX0145

TOMMY

PAG. 381



ART. K5I00649

PAPILLON

PAG. 388



ART. K5I00415

**BRETELLE
SUSPENDERS**

PAG. 391



ART. Q5IX0277

TOMMY

PAG. 381



ART. K5I00648

PAPILLON

PAG. 388



ART. K5I00653

**GUANTI
GLOVES**

PAG. 390



ART. Q5I00215

JERRY

PAG. 382 - 383



ART. K5I00656

FOULARD

PAG. 389



ART. K1I00454

**REGGIMANICA
ARM BAND**

PAG. 390



ART. Q5I00216

PANAREA

PAG. 384 - 385



ART. K5I00419

FOULARD

PAG. 389



ART. K5I00635

**TOVAGLIOLO
NAPKIN**

PAG. 390



ART. R121

**MANICOTTI
ARM WARMERS**

PAG. 376

NEW



ART. K5I00637

**STROFINACCIO
TEA TOWEL**

PAG. 377



ART. K5I00413

**PORTAFOGLI
WALLET**

PAG. 391



ART. Q5I00265

ANDY

PAG. 377



ART. K5I00636

**TRIANGOLO
TRIANGLE SCARF**

PAG. 377



ART. K5I00659

**TASCA PALMARE
PALMTOP POUCH**

PAG. 391



ART. Q5I00266

ANDY

PAG. 377



ART. K5I00416

**FODERO
WALLET-POUCH**

PAG. 391



ART. K5I00763

**BOTTONI
BUTTONS**

PAG. 117 - 120 - 121



ART. R140

ANDY

PAG. 377



ART. K5I00661

**FODERO
WALLET-POUCH**

PAG. 391



ART. R100

**STROFINACCIO
TEA TOWEL**

PAG. 377

NEW



ART. K5I00660

**PORTAFOGLI
WALLET**

PAG. 391



ATTENZIONE: i codici dei prodotti sono stati aggiornati rispetto al catalogo precedente.
Scansionando il QR code, è possibile consultare la tabella di conversione.

ATTENTION: product codes have been updated from the previous catalogue.
Scan the QR code to check the conversion table.



SCOPRI LE COLLEZIONI / VIEW COLLECTIONS

GIBLORS.COM

HEALTH & WELLNESS

ROSSINI1969.IT

**ABBIGLIAMENTO DA LAVORO
E DPI ROSSINI
ROSSINI WORKWEAR AND PPE**

Un ringraziamento speciale per l'ospitalità e la disponibilità a:

Comune di Tresigallo (FE)
www.tresigallolacittametafisica.it/

B&B Riva del Gallo, Tresigallo (FE)
www.instagram.com/rivadelgallo/

Comune di Mantova
www.comune.mantova.it/

Grand Hotel San Lorenzo, Schiavon Hotels, Mantova
www.schiavonhotels.it/it-it/grand-hotel-san-lorenzo.aspx

WITHOUT FRONTIERS, Lunetta a Colori, Comune di Mantova
www.instagram.com/without_frontiers_lunetta/

Thanks to:

Chef Massimo Bottura e Casa Maria Luigia, Modena
casamarialuigia.com

La rappresentazione grafica dei prodotti ha scopo illustrativo e potrebbe differire dalla realtà per motivi legati al supporto di stampa.
All graphic representations of products are for illustration purpose and they can vary from reality due to reasons related to the printing support.

All rights reserved. Giblor's® is a registered trademark. Giblor's® maintain exclusive property rights for the contents of this catalogue, and is protected under copyright law. You may not modify, publish, transmit, sell, copy or create extracts or distribute any part of the contents for commercial purposes.

Giblor's
www.giblors.com - infogiblors@rossini1969.it
P.IVA / VAT 01992400166
J00094

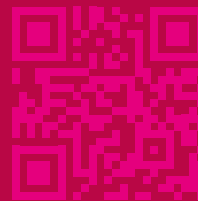

GIBLORS.COM

Giblor's
italian work*life* specialist

