

Rapporto sulla genealogia di

GIULIA FARNESE

creato il 25 febbraio 2011
"The Complete Genealogy Reporter"
© 2006-2010 Nigel Bufton Software
under license to MyHeritage.com Family Tree Builder



CONTENUTO

- 1. ASCENDENZA PATERNA**
- 2. ASCENDENZA MATERNA**
- 3. DISCENDENTI**
- 4. PARENTI DIRETTI**
- 5. PARENTI INDIRETTI via ARTEMISIA ORSINI**
- 6. PARENTI INDIRETTI via STEFANO COLONNA**
- 7. PARENTI INDIRETTI via GUIDOBALDO DELLA ROVERE II**
- 8. PARENTI INDIRETTI via BOSIO SFORZA**
- 9. PARENTI INDIRETTI via ORSINO ORSINI MIGLIORATI**
- 10. PARENTI INDIRETTI via GIORGIO DELLA CROCE**
- 11. PARENTI INDIRETTI via GIOVANNI SFORZA**
- 12. PARENTI INDIRETTI via ALFONSO D'ARAGONA**
- 13. PARENTI INDIRETTI via MARGHERITA GONZAGA**
- 14. PARENTI INDIRETTI via RENATA DI VALOIS ORLEANS**
- 15. PARENTI INDIRETTI via LUCREZIA BORGIA**
- 16. PARENTI INDIRETTI via MARIA ENRIQUEZ DE LUNA**
- 17. PARENTI INDIRETTI via VANNOZZA CATTANEI**
- 18. ALBERI GENEALOGICI**
- 19. INDICE DELLE DATE**
- 20. INDICE DELLE PERSONE**

1. ASCENDENZA PATERNA

Pier Luigi Farnese Seniore²²

2. ASCENDENZA MATERNA

Giovannella Caetani²³

3. DISCENDENTI

Giulia Farnese¹⁸

+Orsino Orsini Migliorati¹⁹

└─ Laura Orsini Migliorati¹¹

+Niccolò Franciotti della Rovere¹²

└─ Elena Franciotti della Rovere Orsini Migliorati³

+Stefano Colonna⁴

└─ Giulio Cesare Colonna¹

4. PARENTI DIRETTI

Generazione dei Pro-Nipoti

1. PRINCIPE DI PALESTRINA GIULIO CESARE COLONNA (Pronipote (di nonni) di Giulia, vedi Discendenti) Ã nato nel 1526 da Stefano Colonna⁴ e Elena Franciotti della Rovere Orsini Migliorati³, come mostrato nell'albero genealogico 1.
2. ARTEMISIA ORSINI (Moglie del pronipote (di nonni) di Giulia) Ã nata nel 1537 da Nicola Orsini²⁴ e Livia Orsini²⁵.
[Vedi inoltre: Parenti indiretti via Artemisia Orsini]
Giulio Cesare Colonna¹ ha sposato Artemisia Orsini.

Generazione dei Nipoti

3. ELENA FRANCIOTTI DELLA ROVERE ORSINI MIGLIORATI (Nipote (di nonni) di Giulia, vedi Discendenti) Ã nata nel 1507 da Niccolò Franciotti della Rovere¹² e Laura Orsini Migliorati¹¹, come mostrato nell'albero genealogico 2.
4. PRINCIPE DI PALESTRINA STEFANO COLONNA (Marito della nipote (di nonni) di Giulia) Ã nato nel 1492 da Francesco Colonna²⁶ e Orsina Orsini²⁷. Vedi albero genealogico 1. Stefano Ã morto il 8 marzo 1548, all'etÃ di circa 55 anni, a Pisa.
[Vedi inoltre: Parenti indiretti via Stefano Colonna]
Stefano Colonna ha sposato Elena Franciotti della Rovere Orsini Migliorati³. Hanno avuto un figlio:
Giulio Cesare Colonna¹ nel 1526
Questa famiglia Ã rappresentata nell'albero genealogico 1.

5. CARDINALE ALESSANDRO FARNESE (Pronipote di Giulia) Ã nato il 27 settembre 1520, a Valentano, da Pier Luigi Farnese¹⁶ e Gerolama Orsini¹⁷. Alessandro Ã morto il 4 marzo 1589, all'etÃ di 68 anni, a Roma.



6. SIGNORA DI GRADARA VITTORIA FARNESE (Pronipote di Giulia) Ã nata nel 1521, a Roma, da Pier Luigi Farnese¹⁶ e Gerolama Orsini¹⁷. Vittoria Ã morta il 13 settembre 1602, all'etÃ di circa 81 anni, a Urbino.



7. DUCA DI URBINO GUIDOBALDO DELLA ROVERE II (Marito della pronipote di Giulia) Ã nato il 2 aprile 1514, a Urbino, da Francesco Maria Della Rovere I³⁵ e Eleonora Gonzaga³⁶. Guidobaldo Ã morto il 28 settembre 1574, all'etÃ di 60 anni, a Pesaro.
[Vedi inoltre: Parenti indiretti via Guidobaldo Della Rovere II]
Guidobaldo Della Rovere II, all'etÃ di 33 anni, ha sposato Vittoria Farnese⁶, all'etÃ di circa 26 anni, il 26 gennaio 1548 a Urbino.





8. SECONDO DUCA DI PARMA E PIACENZA E DI CASTRO OTTAVIO FARNESE (Pronipote di Giulia) Ã nato il 9 ottobre 1523, a Valentano, da Pier Luigi Farnese¹⁶ e Gerolama Orsini¹⁷. Ottavio Ã morto il 18 settembre 1586, all'etÃ di 62 anni, a Piacenza.
9. CARDINALE RANUCCIO FARNESE (Pronipote di Giulia) Ã nato il 11 agosto 1530, a Valentano, da Pier Luigi Farnese¹⁶ e Gerolama Orsini¹⁷. Ranuccio Ã morto il 29 ottobre 1565, all'etÃ di 35 anni, a Parma.





10. TERZO DUCA DI CASTRO (ULTIMO) ORAZIO FARNESE (Pronipote di Giulia) Ã nato nel 1531, a Valentano, da Pier Luigi Farnese¹⁶ e Gerolama Orsini¹⁷. Orazio Ã morto il 8 luglio 1553, all'etÃ di circa 22 anni, a Hesdin.

Generazione dei Figli

11. LAURA ORSINI MIGLIORATI (Figlia di Giulia, vedi Discendenti) Ã" nata nel 1492, a Vasanello, da Orsino Orsini Migliorati¹⁹ e Giulia Farnese¹⁸, come mostrato nell'albero genealogico 3.
12. NICCOLÒ FRANCIOTTI DELLA ROVERE (Genero di Giulia) Ã" nato da Giovanni Francesco Franciotti⁴⁹ e Luchina Della Rovere⁴⁸. Vedi albero genealogico 2.
 Niccolò Franciotti della Rovere ha sposato Laura Orsini Migliorati¹¹. Hanno avuto una figlia:
 Elena Franciotti della Rovere Orsini Migliorati³ nel 1507
Questa famiglia Ã" rappresentata nell'albero genealogico 2.
13. COSTANZA FARNESE (Nipote (di zii) di Giulia) Ã" nata nel 1497 da Alessandro Farnese²⁰ e Silvia Ruffini²¹. Costanza Ã" morta nel 1545, all'etÃ di circa 48 anni.
14. CONTE DI SANTA FIORA BOSIO SFORZA (Marito della nipote (di zii) di Giulia) Ã" nato nel 1485 da Federico Sforza⁶¹ e Bartolomea Orsini⁶². Bosio Ã" morto nel 1535, all'etÃ di circa 50 anni.
[Vedi inoltre: Parenti indiretti via Bosio Sforza]
 Bosio Sforza ha sposato Costanza Farnese¹³.
15. RANUCCIO FARNESE (Nipote (di zii) di Giulia) Ã" nato nel 1500 da Alessandro Farnese²⁰ e Silvia Ruffini²¹. Ranuccio Ã" morto nel 1529, all'etÃ di circa 29 anni.
16. DUCA DI CATSRO E DI PARMA PIER LUIGI FARNESE (Nipote (di zii) di Giulia) Ã" nato il 19 novembre 1503, a Roma, da Alessandro Farnese²⁰ e Silvia Ruffini²¹. Pier Ã" morto il 10 settembre 1547, all'etÃ di 43 anni, a Piacenza.
- 
17. GEROLAMA ORSINI (Moglie del nipote (di zii) di Giulia) Ã" nata nel 1503. Gerolama Ã" morta nel 1569, all'etÃ di circa 66 anni.
 Pier Luigi Farnese¹⁶, all'etÃ di circa 15 anni, ha sposato Gerolama Orsini, all'etÃ di circa 16 anni, nel 1519 a Valentano. Hanno avuto cinque figli:
 Alessandro Farnese⁵ nel 1520
 Vittoria Farnese⁶ nel 1521
 Ottavio Farnese⁸ nel 1523
 Ranuccio Farnese⁹ nel 1530
 Orazio Farnese¹⁰ nel 1531
- 

Generazione di Giulia Farnese

18. GIULIA FARNESE (Il soggetto di questo rapporto) Ã" nata nel 1474, a Capodimonte, da Pier Luigi Farnese Seniore²² e Giovannella Caetani²³, come mostrato nell'albero genealogico 4. Giulia Ã" morta il 23 marzo 1524, all'etÃ di circa 49 anni, a Carbognano - Roma.
- 
19. ORSINO ORSINI MIGLIORATI (Marito di Giulia) Ã" nato nel 1473 da Ludovico Orsini Migliorati⁶⁹ e Adriana de Mila⁷⁰. Vedi albero genealogico 3. Orsino Ã" morto nel 1500, all'etÃ di circa 27 anni.
[Vedi inoltre: Parenti indiretti via Orsino Orsini Migliorati]
 Orsino Orsini Migliorati, all'etÃ di circa 15 anni, ha sposato Giulia Farnese¹⁸, all'etÃ di circa 14 anni, il 21 maggio 1489 a Roma. Hanno avuto una figlia:
 Laura Orsini Migliorati¹¹ nel 1492
Questa famiglia Ã" rappresentata nell'albero genealogico 3.
20. PAPA PAOLO III ALESSANDRO FARNESE (Fratello di Giulia) Ã" nato il 29 febbraio 1468, a Canino, da Pier Luigi Farnese Seniore²² e Giovannella Caetani²³, come mostrato nell'albero genealogico 4. Alessandro Ã" morto il 10 novembre 1549, all'etÃ di 81 anni, a Roma.
- 

21. SILVIA RUFFINI (Cognata di Giulia) Ãˆ nata nel 1480. Silvia Ãˆ morta il 5 dicembre 1561, all'etÃ di circa 81 anni. Alessandro Farnese²⁰ ha sposato Silvia Ruffini. Hanno avuto tre figli:
Costanza Farnese¹³ nel 1497
Ranuccio Farnese¹⁵ nel 1500
Pier Luigi Farnese¹⁶ nel 1503

Generazione dei Genitori

22. SIGNORE DI CAPODIMONTE, VALENTANO, GRADOLI PIER LUIGI FARNESE SENIORE (Padre di Giulia, vedi Ascendenza paterna) Ãˆ nato nel 1435. Vedi albero genealogico 4. Pier Ãˆ morto nel 1487, all'etÃ di circa 52 anni.
23. GIOVANNELLA CAETANI (Madre di Giulia, vedi Ascendenza materna) Ãˆ nata nel 1440. Vedi albero genealogico 4. Pier Luigi Farnese Seniore²², all'etÃ di circa 29 anni, ha sposato Giovannella Caetani, all'etÃ di circa 24 anni, nel 1464. Hanno avuto due figli:
Alessandro Farnese²⁰ nel 1468
Giulia Farnese¹⁸ nel 1474
Questa famiglia Ãˆ rappresentata nell'albero genealogico 4.

5. PARENTI INDIRETTI via ARTEMISIA ORSINI²

(Moglie del pronipote (di nonni) di Giulia)

Generazione dei Nipoti di Giulia

24. CONTE DI PITIGLIANO NICOLA ORSINI (Padre di Artemisia) ~ nato nel 1513.

25. LIVIA ORSINI (Madre di Artemisia) ~ nata nel 1515.

Nicola Orsini²⁴ ha sposato Livia Orsini. Hanno avuto una figlia:

Artemisia Orsini² nel 1537

6. PARENTI INDIRETTI via STEFANO COLONNA⁴

(Marito della nipote (di nonni) di Giulia)

Generazione dei Figli di Giulia

26. PRINCIPE DI PALESTRINA FRANCESCO COLONNA (Padre di Stefano) ~ nato nel 1460. Francesco ~ morto nel 1538, all'età di circa 78 anni.
27. ORSINA ORSINI (Madre di Stefano) ~ nata nel 1465.
Francesco Colonna²⁶ ha sposato Orsina Orsini. Hanno avuto un figlio:
Stefano Colonna⁴ nel 1492

7. PARENTI INDIRETTI via GUIDOBALDO DELLA ROVERE II⁷

(Marito della pronipote di Giulia)

Generazione dei Nipoti di Giulia

28. ANNA D'ESTE (Seconda cugina di Guidobaldo) Æ nata il 16 novembre 1531, a Ferrara, da Ercole D'Este II³⁷ e Renata di Valois Orleans³⁸. Anna Æ morta il 17 maggio 1607, all'et  di 75 anni, a Parigi.



29. 2° DUCA DI GUIA FRANCESCO DI LORENA (Marito della seconda cugina di Guidobaldo).
Francesco di Lorena ha sposato Anna D'Este²⁸, all'et  di 16 anni, il 29 aprile 1548 a Ferrara.



30. V DUCA DI FERRARA, MODENA E REGGIO ALFONSO D'ESTE II (Secondo cugino di Guidobaldo) Æ nato il 22 novembre 1533, a Ferrara, da Ercole D'Este II³⁷ e Renata di Valois Orleans³⁸. Alfonso Æ morto il 27 ottobre 1597, all'et  di 63 anni, a Ferrara.
(Alfonso si Æ sposato tre volte. Ha sposato Lucrezia de Medici³¹, Barbara d'Asburgo³² e Margherita Gonzaga³³.)



31. LUCREZIA DE MEDICI (Moglie del secondo cugino di Guidobaldo) Æ nata il 14 febbraio 1545, a Firenze. Lucrezia Æ morta il 21 aprile 1562, all'et  di 17 anni, a Ferrara.
Alfonso D'Este II³⁰, all'et  di 24 anni, ha sposato Lucrezia de Medici, all'et  di 13 anni, il 3 luglio 1558 a Ferrara.



32. BARBARA D'ASBURGO (Moglie del secondo cugino di Guidobaldo) Æ nata il 30 aprile 1539, a Vienna. Barbara Æ morta il 19 settembre 1572, all'et  di 33 anni, a Ferrara.
Alfonso D'Este II³⁰, all'et  di circa 31 anni, ha sposato Barbara d'Asburgo, all'et  di circa 26 anni, nel 1565 a Ferrara.



33. MARGHERITA GONZAGA (Moglie del secondo cugino di Guidobaldo) Æ nata il 27 maggio 1564, a Mantova, da Guglielmo Gonzaga⁹⁵ e Eleonora D'Austria⁹⁶. Margherita Æ morta il 6 gennaio 1618, all'et  di 53 anni, a Mantova.
[Vedi inoltre: *Parenti indiretti via Margherita Gonzaga*]
Alfonso D'Este II³⁰, all'et  di 45 anni, ha sposato Margherita Gonzaga, all'et  di 14 anni, il 24 febbraio 1579 a Ferrara.

34. DUCA DI MODENA E REGGIO CESARE D'ESTE (Secondo cugino di Guidobaldo) Æ nato il 8 ottobre 1562, a Ferrara, da Alfonso D'Este⁴¹ e Giulia Della Rovere⁴². Cesare Æ morto il 11 dicembre 1628, all'et  di 66 anni, a Modena.

Generazione dei Figli di Giulia

35. DUCA DI URBINO E SORA FRANCESCO MARIA DELLA ROVERE I (Padre di Guidobaldo) Æ nato il 25 marzo 1490, a Senigallia, da Giovanni Della Rovere⁴³ e Giovanna da Montefeltro⁴⁴. Francesco Æ morto il 20 ottobre 1538, all'et  di 48 anni, a Pesaro.



36. ELEONORA GONZAGA (Madre di Guidobaldo) Ã" nata il 31 dicembre 1493, a Mantova, da Francesco Gonzaga II⁴⁵ e Isabella D'Este⁴⁶. Eleonora Ã" morta il 13 febbraio 1550, all'etÃ di 56 anni, a Urbino.
 Francesco Maria Della Rovere I³⁵, all'etÃ di circa 15 anni, ha sposato Eleonora Gonzaga, all'etÃ di circa 11 anni, nel 1505 a Roma. Hanno avuto un figlio:
 Guidobaldo Della Rovere II⁷ nel 1514



37. DUCA DI FERRARA, MODENA E REGGIO ERCOLE D'ESTE II (Cugino della madre di Guidobaldo) Ã" nato il 4 aprile 1508, a Ferrara, da Alfonso D'Este I⁵⁰ e Lucrezia Borgia⁵¹. Ercole Ã" morto il 3 ottobre 1559, all'etÃ di 51 anni, a Ferrara.



38. RENATA DI VALOIS ORLEANS (Moglie del cugino della madre di Guidobaldo) Ã" nata il 25 ottobre 1510, a Blois (Francia), da Luigi XII di Valois Orleans⁹⁷ e Anna Di Bretagna⁹⁸. Renata Ã" morta il 12 giugno 1575, all'etÃ di 64 anni, a Montargis.



[Vedi inoltre: Parenti indiretti via Renata di Valois Orleans]

Ercole D'Este II³⁷, all'etÃ di 20 anni, ha sposato Renata di Valois Orleans, all'etÃ di 17 anni, il 28 giugno 1528 a Parigi. Hanno avuto due figli:

Anna D'Este²⁸ nel 1531

Alfonso D'Este II³⁰ nel 1533

39. CARDINALE IPPOLITO D'ESTE II (Cugino della madre di Guidobaldo) Ã" nato il 25 agosto 1509, a Ferrara, da Alfonso D'Este I⁵⁰ e Lucrezia Borgia⁵¹. Ippolito Ã" morto il 2 dicembre 1572, all'etÃ di 63 anni, a Roma.



40. ELEONORA D'ESTE (Cugina della madre di Guidobaldo) Ã" nata il 4 luglio 1515, a Ferrara, da Alfonso D'Este I⁵⁰ e Lucrezia Borgia⁵¹. Eleonora Ã" morta nel 1575, all'etÃ di circa 59 anni, a Ferrara.

41. MARCHESE DI MONTECCHIO ALFONSO D'ESTE (Cugino della madre di Guidobaldo) Ã" nato il 10 marzo 1527, a Ferrara, da Alfonso D'Este I⁵⁰ e Laura Dianti⁵². Alfonso Ã" morto il 1 novembre 1587, all'etÃ di 60 anni.



42. GIULIA DELLA ROVERE (Moglie del cugino della madre di Guidobaldo) Ã" nata nel 1531, a Casteldurante. Giulia Ã" morta il 4 aprile 1563, all'etÃ di circa 31 anni, a Ferrara.



Alfonso D'Este⁴¹, all'etÃ di 21 anni, ha sposato Giulia Della Rovere, all'etÃ di circa 17 anni, il 3 gennaio 1549 a Ferrara. Hanno avuto un figlio:

Cesare D'Este³⁴ nel 1562

Generazione di Giulia

43. SIGNORE DI SENIGALLIA GIOVANNI DELLA ROVERE (Nonno di Guidobaldo) Ã" nato nel 1454, a Savona, da Raffaello Della Rovere⁵³ e Theodora Manirola⁵⁴. Giovanni Ã" morto a novembre 1501, all'etÃ di circa 47 anni, a Roma.



44. GIOVANNA DA MONTEFELTRO (Nonna di Guidobaldo) ã nata nel 1463, a Urbino, da Federico da Montefeltro III⁵⁵ e Battista Sforza⁵⁶. Giovanna ã morta nel 1514, all'etã di circa 51 anni, a Urbino.

Giovanni Della Rovere⁴³ ha sposato Giovanna da Montefeltro. Hanno avuto un figlio:
Francesco Maria Della Rovere I³⁵ nel 1490

45. SIGNORE DI MANTOVA FRANCESCO GONZAGA II (Nonno di Guidobaldo) ã nato il 10 agosto 1466, a Mantova, da Federico Gonzaga I⁵⁷ e Margherita di Baviera⁵⁸. Francesco ã morto il 29 marzo 1519, all'etã di 52 anni, a Mantova.

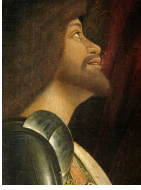

46. ISABELLA D'ESTE (Nonna di Guidobaldo) ã nata il 17 maggio 1474, a Ferrara, da Ercole D'Este I⁵⁹ e Eleonora D'Aragona⁶⁰. Isabella ã morta il 13 febbraio 1539, all'etã di 64 anni, a Mantova.

Francesco Gonzaga II⁴⁵, all'etã di 23 anni, ha sposato Isabella D'Este, all'etã di 15 anni, il 12 febbraio 1490 a Mantova. Hanno avuto una figlia:
Eleonora Gonzaga³⁶ nel 1493



47. PAPA GIULIO II, GIULIANO DELLA ROVERE (Prozio di Guidobaldo) ã nato il 5 dicembre 1453, a Albisola - Savona, da Raffaello Della Rovere⁵³ e Theodora Manirola⁵⁴. Giuliano ã morto il 21 febbraio 1513, all'etã di 59 anni, a Roma.



48. LUCHINA DELLA ROVERE (Prozia di Guidobaldo) ã nata nel 1461 da Raffaello Della Rovere⁵³ e Theodora Manirola⁵⁴.

49. GIOVANNI FRANCESCO FRANCIOTTI (Prozio acquisito di Guidobaldo) ã nato nel 1455.
Giovanni Francesco Franciotti ha sposato Luchina Della Rovere⁴⁸. Hanno avuto un figlio:
Niccolò Franciotti della Rovere¹²

50. DUCA DI FERRARA ALFONSO D'ESTE I (Prozio di Guidobaldo) ã nato il 21 luglio 1476, a Ferrara, da Ercole D'Este I⁵⁹ e Eleonora D'Aragona⁶⁰. Alfonso ã morto il 31 ottobre 1534, all'etã di 58 anni, a Ferrara.
(Alfonso si ã sposato due volte. Ha sposato Lucrezia Borgia⁵¹ e Laura Dianti⁵².)



51. LUCREZIA BORGIA (Prozia acquisita di Guidobaldo) ã nata il 18 aprile 1480, a Subbiaco (RM), da Rodrigo Borgia⁸⁰ e Vannozza Cattanei⁸¹. Lucrezia ã morta il 24 giugno 1519, all'etã di 39 anni, a Ferrara.

(Lucrezia si ã sposata tre volte. Ha sposato Giovanni Sforza¹⁰¹, Alfonso D'Aragona¹⁰² e Alfonso D'Este I⁵⁰.)

[Vedi inoltre: Parenti indiretti via Lucrezia Borgia]

Alfonso D'Este I⁵⁰, all'etã di 25 anni, ha sposato Lucrezia Borgia, all'etã di 21 anni, il 30 dicembre 1501 a Roma. Hanno avuto tre figli:

Ercole D'Este II³⁷ nel 1508

Ippolito D'Este II³⁹ nel 1509

Eleonora D'Este⁴⁰ nel 1515

52. LAURA DIANTI (Prozia acquisita di Guidobaldo) ã nata nel 1480, a Ferrara. Laura ã morta il 25 giugno 1573, all'etã di circa 92 anni, a Ferrara.

Alfonso D'Este I⁵⁰ ha sposato Laura Dianti. Hanno avuto un figlio:

Alfonso D'Este⁴¹ nel 1527



Generazione dei Genitori di Giulia

53. RAFFAELLO DELLA ROVERE (Bisnonno di Guidobaldo) Ã" nato nel 1410. Raffaello Ã" morto nel 1477, all'etÃ di circa 67 anni.

54. THEODORA MANIROLA (Bisnonna di Guidobaldo) Ã" nata nel 1422, a Grecia.

Raffaello Della Rovere⁵³ ha sposato Theodora Manirola. Hanno avuto tre figli:

Giuliano Della Rovere⁴⁷ nel 1453

Giovanni Della Rovere⁴³ nel 1454

Luchina Della Rovere⁴⁸ nel 1461

55. FEDERICO DA MONTEFELTRO III (Bisnonno di Guidobaldo) Ã" nato il 7 giugno 1422, a Gubbio. Federico Ã" morto il 10 settembre 1482, all'etÃ di 60 anni, a Ferrara.



56. BATTISTA SFORZA (Bisnonna di Guidobaldo) Ã" nata a gennaio 1446, a Pesaro. Battista Ã" morta il 7 luglio 1472, all'etÃ di 26 anni, a Gubbio.



Federico da Montefeltro III⁵⁵, all'etÃ di 37 anni, ha sposato Battista Sforza, all'etÃ di 14 anni, il 8 febbraio 1460 a Urbino. Hanno avuto una figlia:

Giovanna da Montefeltro⁴⁴ nel 1463

57. TERZO MARCHESE DI MANTOVA FEDERICO GONZAGA I (Bisnonno di Guidobaldo) Ã" nato il 25 giugno 1441, a Mantova. Federico Ã" morto il 14 luglio 1484, all'etÃ di 43 anni, a Mantova.



58. MARGHERITA DI BAVIERA (Bisnonna di Guidobaldo) Ã" nata il 1 gennaio 1442, a Monaco di Baviera. Margherita Ã" morta il 14 ottobre 1479, all'etÃ di 37 anni, a Mantova.



Federico Gonzaga I⁵⁷, all'etÃ di 21 anni, ha sposato Margherita di Baviera, all'etÃ di 21 anni, il 6 giugno 1463 a Mantova. Hanno avuto un figlio:

Francesco Gonzaga II⁴⁵ nel 1466

59. DUCA DI FERRARA ERCOLE D'ESTE I (Bisnonno di Guidobaldo) Ã" nato il 26 ottobre 1431, a Ferrara. Ercole Ã" morto il 15 giugno 1505, all'etÃ di 73 anni, a Ferrara.



60. ELEONORA D'ARAGONA (Bisnonna di Guidobaldo) Ã" nata il 23 giugno 1450, a Napoli. Eleonora Ã" morta il 11 ottobre 1493, all'etÃ di 43 anni, a Ferrara.



Ercole D'Este I⁵⁹ ha sposato Eleonora D'Aragona. Hanno avuto due figli:

Isabella D'Este⁴⁶ nel 1474

Alfonso D'Este I⁵⁰ nel 1476

8. PARENTI INDIRETTI via BOSIO SFORZA ¹⁴

(Marito della nipote (di zii) di Giulia)

Generazione di Giulia

61. CONTE DI SANTA FIORA, FEDERICO SFORZA (Padre di Bosio) Ãˆ nato nel 1465. Federico Ãˆ morto nel 1535, all'etÃ di circa 70 anni.
62. BARTOLOMEA ORSINI (Madre di Bosio) Ãˆ nata nel 1468, a Pitigliano - Grosseto.
Federico Sforza⁶¹ ha sposato Bartolomea Orsini. Hanno avuto un figlio:
Bosio Sforza¹⁴ nel 1485

9. PARENTI INDIRETTI via ORSINO ORSINI MIGLIORATI¹⁹

(Marito di Giulia)

Generazione di Giulia

63. LUISA BORGIA (Terza cugina di Orsino) Æ nata nel 1500 da Cesare Borgia⁷³ e Carlotta d'Albret⁷⁴. Luisa Æ morta nel 1553, all'et  di circa 53 anni.

(Luisa si Æ sposata due volte. Ha sposato Luigi de La Tr moille II⁶⁴ e Filippo di Bourbon⁶⁵.)

64. LUIGI DE LA TR MOILLE II (Marito della terza cugina di Orsino) Æ nato il 29 settembre 1460, a Bommiers. Luigi Æ morto nel 1525, all'et  di circa 64 anni, a Pavia.



Luigi de La Tr moille II, all'et  di 56 anni, ha sposato Luisa Borgia⁶³, all'et  di circa 16 anni, a novembre 1516.

65. FILIPPO DI BOURBON (Marito della terza cugina di Orsino) Æ nato nel 1499. Filippo Æ morto nel 1557, all'et  di circa 58 anni.

Filippo di Bourbon ha sposato Luisa Borgia⁶³.

66. CAMILLA LUCREZIA SCONOSCIUTO (Terza cugina di Orsino) Æ nata da Cesare Borgia⁷³ e Drusilla Sconosciuto⁷⁵. Camilla Æ morta nel 1573.

67. GIROLAMO GIGLIOLI? (Terzo cugino di Orsino) Æ nato da Cesare Borgia⁷³ e Drusilla Sconosciuto⁷⁵.

68. ISABELLA PIZZABERNARI (Moglie del terzo cugino di Orsino).

Girolamo Giglioli?⁶⁷ ha sposato Isabella Pizzabernari.

Generazione dei Genitori di Giulia

69. SIGNORE DI BASANELLO (VASANELLO) LUDOVICO ORSINI MIGLIORATI (Padre di Orsino).

70. ADRIANA DE MILA (Madre di Orsino) Æ nata nel 1434 da Pedro de Mila⁷⁸ e Sconosciuta Sconosciuto⁷⁹.

Ludovico Orsini Migliorati⁶⁹ ha sposato Adriana de Mila. Hanno avuto un figlio:

Orsino Orsini Migliorati¹⁹ nel 1473

71. DUCA DI GANDIA GIOVANNI BORGIA (Secondo cugino della madre di Orsino) Æ nato nel 1474, a Roma, da Rodrigo Borgia⁸⁰ e Vannozza Cattanei⁸¹. Giovanni Æ morto (assassinato) il 14 giugno 1497, all'et  di circa 22 anni, a Roma.

72. MARIA ENRIQUEZ DE LUNA (Moglie del secondo cugino della madre di Orsino) Æ nata nel 1474 da Enrico Enriquez de Quinones¹⁰³ e Maria de Luna¹⁰⁴. Maria Æ morta nel 1539, all'et  di circa 65 anni.

[Vedi inoltre: Parenti indiretti via Maria Enriquez de Luna]

Giovanni Borgia⁷¹, all'et  di circa 19 anni, ha sposato Maria Enriquez de Luna, all'et  di circa 19 anni, nel 1493 a Barcellona.

73. DUCA CESARE BORGIA (Secondo cugino della madre di Orsino) Æ nato il 15 settembre 1475, a Subbiaco (RM), da Rodrigo Borgia⁸⁰ e Vannozza Cattanei⁸¹. Cesare Æ stato conosciuto come Æ«Valentino . Valentino Æ morto (In combattimento) il 12 marzo 1507, all'et  di 31 anni, a Viana (Spagna). Æ stato sepolto a Viana. (Cesare si Æ sposato due volte. Ha sposato Carlotta d'Albret⁷⁴ e Drusilla Sconosciuto⁷⁵.)



74. CARLOTTA D'ALBRET (Moglie del secondo cugino della madre di Orsino) Æ nata nel 1480. Carlotta Æ morta il 11 marzo 1514, all'et  di circa 33 anni.

Cesare Borgia⁷³ ha sposato Carlotta d'Albret. Hanno avuto una figlia:

Luisa Borgia⁶³ nel 1500

75. DRUSILLA SCONOSCIUTO (Moglie del secondo cugino della madre di Orsino) Æ nata a Roma.

Cesare Borgia⁷³ ha sposato Drusilla Sconosciuto. Hanno avuto due figli:

Camilla Lucrezia Sconosciuto⁶⁶

Girolamo Giglioli?⁶⁷

76. GOFFREDO (JOFRE) BORGIA PRINCIPE DI SQUILLACE E DUCA D'ALVITO (Secondo cugino della madre di Orsino) Æ nato nel 1481, a Roma, da Rodrigo Borgia⁸⁰ e Vannozza Cattanei⁸¹. Goffredo Æ morto a 1516.



77. SANCHIA D'ARAGONA (Moglie del secondo cugino della madre di Orsino) Ã" nata nel 1478, a Gaeta, da Alfonso D'Aragona II⁹³ e Gazela Trogia⁹⁴. Sancha Ã" morta nel 1506, all'etÃ di circa 28 anni, a Napoli. Goffredo (Jofre) Borgia Principe di Squillace e Duca d'Alvito⁷⁶, all'etÃ di circa 12 anni, ha sposato Sancha D'Aragona, all'etÃ di circa 15 anni, il 17 agosto 1493 a Roma.



Generazione dei Nonni di Giulia

78. PEDRO DE MILA (Nonno di Orsino) Ã" nato nel 1408 da Juan (Giovanni) de Mila⁸³ e Catalina Borgia⁸⁴.

79. SCONOSCIUTA SCONOSCIUTO (Nonna di Orsino).

Pedro de Mila⁷⁸ ha sposato Sconosciuta Sconosciuto. Hanno avuto una figlia:
Adriana de Mila⁷⁰ nel 1434

80. PAPA ALESSANDRO VI, RODRIGO BORGIA (Cugino del nonno di Orsino) Ã" nato il 1 gennaio 1431, a Xativa (Spagna), da Jofre (Goffredo) Lancol⁸⁷ e Isabella Borgia⁸⁶. Rodrigo Ã" morto il 18 agosto 1503, all'etÃ di 72 anni, a Roma.



81. VANNOZZA CATTANEI (Moglie del cugino del nonno di Orsino) Ã" nata nel 1442, a Mantova?. Vannozza Ã" morta il 26 novembre 1518, all'etÃ di circa 76 anni, a Roma.

(Vannozza si Ã" sposata cinque volte. Ha sposato Rodrigo Borgia⁸⁰, Domenico Giannozzo da Rignano¹⁰⁹, Antonio da Brescia¹¹⁰, Giorgio della Croce¹¹¹ e Carlo Canale¹¹².)

[Vedi inoltre: Parenti indiretti via Vannozza Cattanei]

Rodrigo Borgia⁸⁰ ha sposato Vannozza Cattanei. Hanno avuto quattro figli:

Giovanni Borgia⁷¹ nel 1474

Cesare Borgia⁷³ nel 1475

Lucrezia Borgia⁵¹ nel 1480

Goffredo (Jofre) Borgia Principe di Squillace e Duca d'Alvito⁷⁶ nel 1481

82. GIOVANNA BORGIA (Cugina del nonno di Orsino) Ã" nata nel 1434 da Jofre (Goffredo) Lancol⁸⁷ e Isabella Borgia⁸⁶.

Generazione dei Bisnonni di Giulia

83. JUAN (GIOVANNI) DE MILA (Bisnonno di Orsino) Ã" nato nel 1380.

84. CATALINA BORGIA (Bisnonna di Orsino) Ã" nata nel 1385 da Domenico Borgia⁸⁸ e Francesca Marti⁸⁹.

Juan (Giovanni) de Mila⁸³ ha sposato Catalina Borgia. Hanno avuto un figlio:
Pedro de Mila⁷⁸ nel 1408

85. PAPA CALLISTO III, ALONSO BORGIA (Pro-prozio di Orsino) Ã" nato il 31 dicembre 1378, a Xantia - Valencia, da Domenico Borgia⁸⁸ e Francesca Marti⁸⁹.

86. ISABELLA BORGIA (Pro-prozia di Orsino) Ã" nata nel 1398, a Xantia - Valencia, da Domenico Borgia⁸⁸ e Francesca Marti⁸⁹. Isabella Ã" morta il 19 ottobre 1467, all'etÃ di circa 69 anni.

87. JOFRE (GOFFREDO) LANCOL (Pro-prozio acquisito di Orsino) Ã" nato nel 1395. Jofre Ã" morto il 22 novembre 1437, all'etÃ di circa 42 anni.

Jofre (Goffredo) Lancol ha sposato Isabella Borgia⁸⁶. Hanno avuto due figli:

Rodrigo Borgia⁸⁰ nel 1431

Giovanna Borgia⁸² nel 1434

Generazione dei Trisavoli di Giulia

88. DOMENICO BORGIA (Trisavolo di Orsino) Ã" nato nel 1357, a Xativa - Valencia.

89. FRANCESCA MARTI (Trisavola di Orsino) Ã" nata nel 1360.

Domenico Borgia⁸⁸ ha sposato Francesca Marti. Hanno avuto tre figli:

Alonso Borgia⁸⁵ nel 1378

Catalina Borgia⁸⁴ nel 1385

Isabella Borgia⁸⁶ nel 1398

10. PARENTI INDIRETTI via GIORGIO DELLA CROCE^{III}
(Marito di Vannozza Cattanei)

Generazione dei Bisnonni di Giulia

90. SIG. SCONOSCIUTO (Padre di Giorgio).
Sig. Sconosciuto ha generato un figlio:
Giorgio della Croce^{III}

11. PARENTI INDIRETTI via GIOVANNI SFORZA¹⁰¹

(Marito di Lucrezia Borgia)

Generazione dei Genitori di Giulia

91. SIGNORE DI PESARO COSTANZO SFORZA I (Padre di Giovanni) ~ nato nel 1447. Costanzo ~ morto nel 1483, all'età di circa 36 anni.

92. IGNOTA SCONOSCIUTO (Madre di Giovanni).

Costanzo Sforza I⁹¹ ha sposato Ignota Sconosciuto. Hanno avuto un figlio:
Giovanni Sforza¹⁰¹ nel 1466

12. PARENTI INDIRETTI via ALFONSO D'ARAGONA¹⁰²
(Marito di Lucrezia Borgia)

Generazione dei Genitori di Giulia

93. DUCA DI CALABRIA E RE DI NAPOLI ALFONSO D'ARAGONA II (Padre di Alfonso) Ã" nato il 4 novembre 1448.
Alfonso Ã" morto il 18 dicembre 1495, all'etÃ di 47 anni, a Napoli.



94. GAZELA TROGIA (Madre di Alfonso).

Alfonso D'Aragona II⁹³ ha sposato Gazela Trogia. Hanno avuto due figli:
Sancha D'Aragona⁷⁷ nel 1478
Alfonso D'Aragona¹⁰² nel 1481

13. PARENTI INDIRETTI via MARGHERITA GONZAGA³³
(Moglie del secondo cugino di Guidobaldo Della Rovere II)

Generazione dei Figli di Giulia

95. DUCA DI MANTOVA E DEL MONFERRATO GUGLIELMO GONZAGA (Padre di Margherita) Ã" nato il 24 aprile 1538, a Mantova. Guglielmo Ã" morto il 14 agosto 1587, all'etÃ di 49 anni, a Goito.



96. ELEONORA D'AUSTRIA (Madre di Margherita) Ã" nata il 2 novembre 1534, a Vienna. Eleonora Ã" morta il 5 agosto 1594, all'etÃ di 59 anni, a Mantova.
Guglielmo Gonzaga⁹⁵, all'etÃ di 23 anni, ha sposato Eleonora D'Austria, all'etÃ di 26 anni, il 26 aprile 1561 a Mantova. Hanno avuto una figlia:
Margherita Gonzaga³³ nel 1564



14. PARENTI INDIRETTI via RENATA DI VALOIS ORLEANS³⁸
(Moglie del cugino della madre di Guidobaldo Della Rovere II)

Generazione di Giulia

97. RE DI FRANCIA LUIGI XII DI VALOIS ORLEANS (Padre di Renata) Ã nato il 25 giugno 1462, a Blois (Francia). Luigi Ã morto il 1 gennaio 1515, all'etÃ di 52 anni, a Parigi.



98. ANNA DI BRETAGNA (Madre di Renata) Ã nata il 25 gennaio 1477, a Nantes (Francia). Anna Ã morta il 9 gennaio 1514, all'etÃ di 36 anni, a Blois.



(Anna si Ã sposata due volte. Ha sposato Carlo VIII di Valois-Orleans⁹⁹ e Luigi XII di Valois Orleans⁹⁷.)
Luigi XII di Valois Orleans⁹⁷, all'etÃ di 36 anni, ha sposato Anna Di Bretagna, all'etÃ di 21 anni, il 8 gennaio 1499 a Nantes. Hanno avuto una figlia:
Renata di Valois Orleans³⁸ nel 1510

99. RE DI FRANCIA CARLO VIII DI VALOIS-ORLEANS (Ex marito della madre di Renata) Ã nato il 30 giugno 1470, a Amboise. Carlo Ã morto il 7 aprile 1498, all'etÃ di 27 anni, a Amboise.



Carlo VIII di Valois-Orleans, all'etÃ di 21 anni, ha sposato Anna Di Bretagna⁹⁸, all'etÃ di 14 anni, il 6 dicembre 1491.

15. PARENTI INDIRETTI via LUCREZIA BORGIA ⁵¹

(Prozia acquisita di Guidobaldo Della Rovere II)

Generazione dei Figli di Giulia

100. RODRIGO D'ARAGONA (Figlio di Lucrezia) Ã" nato il 1 novembre 1499 da Alfonso D'Aragona ¹⁰² e Lucrezia Borgia ⁵¹. Rodrigo Ã" morto nel 1512, all'etÃ di circa 12 anni, a Bari.

Generazione di Giulia

101. SIGNORE DI PESARO GIOVANNI SFORZA (Marito di Lucrezia) Ã" nato nel 1466 da Costanzo Sforza I ⁹¹ e Ignota Sconosciuto ⁹². Giovanni Ã" morto nel 1510, all'etÃ di circa 44 anni, a Pesaro.



[Vedi inoltre: Parenti indiretti via Giovanni Sforza]

Giovanni Sforza ha sposato Lucrezia Borgia ⁵¹.

Sono riportate inoltre per questa famiglia le seguenti informazioni. Matrimonio(?) il 11 giugno 1493, a Roma.

102. DUCA DI BISCEGLIE ALFONSO D'ARAGONA (Marito di Lucrezia) Ã" nato nel 1481 da Alfonso D'Aragona II ⁹³ e Gazela Trogia ⁹⁴. Alfonso Ã" morto nel 1500, all'etÃ di circa 19 anni, a Roma.

[Vedi inoltre: Parenti indiretti via Alfonso D'Aragona]

Alfonso D'Aragona ha sposato Lucrezia Borgia ⁵¹. Hanno avuto un figlio:

Rodrigo D'Aragona ¹⁰⁰ nel 1499

Sono riportate inoltre per questa famiglia le seguenti informazioni. Matrimonio(?) il 21 luglio 1498, a Roma.

16. PARENTI INDIRETTI via MARIA ENRIQUEZ DE LUNA⁷²
(Moglie del secondo cugino della madre di Orsino Orsini Migliorati)

Generazione dei Nonni di Giulia

103. ENRICO ENRIQUEZ DE QUINONES (Padre di Maria).
104. MARIA DE LUNA (Madre di Maria) Ä" nata da Sig. Sconosciuto II¹⁰⁵ e Sig.ra Sconosciuto I¹⁰⁶.
Enrico Enriquez de Quinones¹⁰³ ha sposato Maria de Luna. Hanno avuto una figlia:
Maria Enriquez de Luna⁷² nel 1474

Generazione dei Bisnonni di Giulia

105. RE DI SICILIA, ARAGONA, VALENCIA, SARDEGNA SIG. SCONOSCIUTO II (Nonno di Maria).



106. SIG.RA SCONOSCIUTO I (Nonna di Maria).
Sig. Sconosciuto II¹⁰⁵ ha sposato Sig.ra Sconosciuto I. Hanno avuto una figlia:
Maria de Luna¹⁰⁴

17. PARENTI INDIRETTI via VANNOZZA CATTANEI⁸¹
(Moglie del cugino del nonno di Orsino Orsini Migliorati)

Generazione dei Genitori di Giulia

107. OTTAVIANO DELLA CROCE (Figlio di Vannozza) Ãˆ nato nel 1482, a Roma, da Giorgio della Croce¹¹¹ e Vannozza Cattanei⁸¹. Ottaviano Ãˆ morto nel 1486, all'etÃ di circa 4 anni, a Roma.
108. SIG. CANALE (Figlio di Vannozza) Ãˆ nato nel 1488, a Roma, da Carlo Canale¹¹² e Vannozza Cattanei⁸¹.

Generazione dei Nonni di Giulia

109. DOMENICO GIANNOZZO DA RIGNANO (Marito di Vannozza).
Domenico Giannozzo da Rignano ha sposato Vannozza Cattanei⁸¹.
110. ANTONIO DA BRESCIA (Marito di Vannozza).
Antonio da Brescia ha sposato Vannozza Cattanei⁸¹.
111. GIORGIO DELLA CROCE (Marito di Vannozza) Ãˆ nato da Sig. Sconosciuto⁹⁰. Giorgio Ãˆ morto nel 1486 a Roma.
[Vedi inoltre: Parenti indiretti via Giorgio della Croce]
Giorgio della Croce ha sposato Vannozza Cattanei⁸¹. Hanno avuto un figlio:
Ottaviano della Croce¹⁰⁷ nel 1482
112. CARLO CANALE (Marito di Vannozza).
Carlo Canale ha sposato Vannozza Cattanei⁸¹, all'etÃ di circa 43 anni, il 8 giugno 1486 a Roma. Hanno avuto un figlio:
Sig. Canale¹⁰⁸ nel 1488

18. ALBERI GENEALOGICI

Ogni albero genealogico mostra quattro generazioni alla volta (figli, genitori, nonni e bisnonni) di un gruppo familiare. Per evitare ripetizioni, un gruppo familiare che è incluso interamente all'interno di un altro albero genealogico può non essere stato riportato separatamente.

Per collegare i gruppi familiari tra i vari alberi riportati, sopra le caselle dei bisnonni (riga superiore) è indicato il numero dell'albero in cui, eventualmente, il bisnonno è riportato come figlio. Analogamente, il numero dell'albero genealogico collegato è indicato alla sinistra della casella di un genitore o di un nonno se tale persona ha fratelli e, infine, sotto la casella di un figlio (riga inferiore) se quest'ultimo ha figli.

Nel caso di unioni multiple, il numero di riferimento di continuazione preceduto da "=" è indicato alla destra della casella. Questo numero indica l'albero genealogico in cui quella persona è riportata con un altro partner.

Nei casi di figli adottati (o affidati), il collegamento è indicato con una linea tratteggiata e un numero di riferimento di continuazione preceduto da "=" indicato all'interno della casella della persona. Questo numero indica l'albero in cui quella persona è riportata con i suoi genitori naturali.

1. COLONNA, Stefano e FRANCIOTTI DELLA ROVERE ORSINI MIGLIORATI, Elena
2. FRANCIOTTI DELLA ROVERE, Niccolò e ORSINI MIGLIORATI, Laura
3. ORSINI MIGLIORATI, Orsino e FARNESE, Giulia
4. FARNESE SENIORE, Pier Luigi e CAETANI, Giovannella

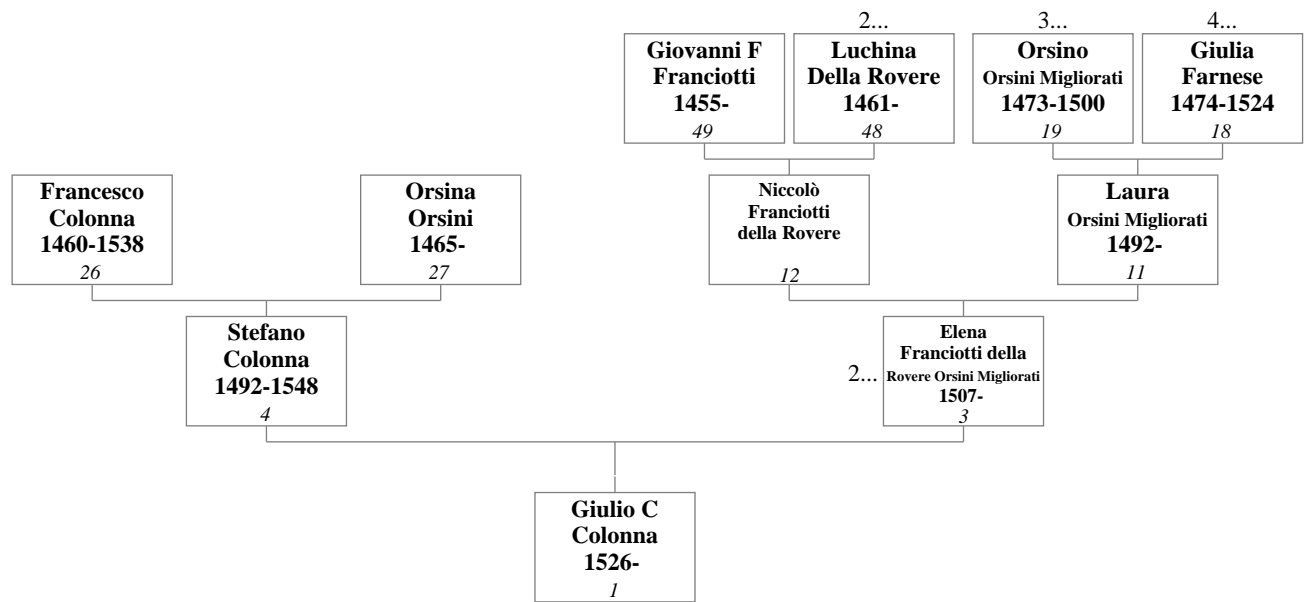
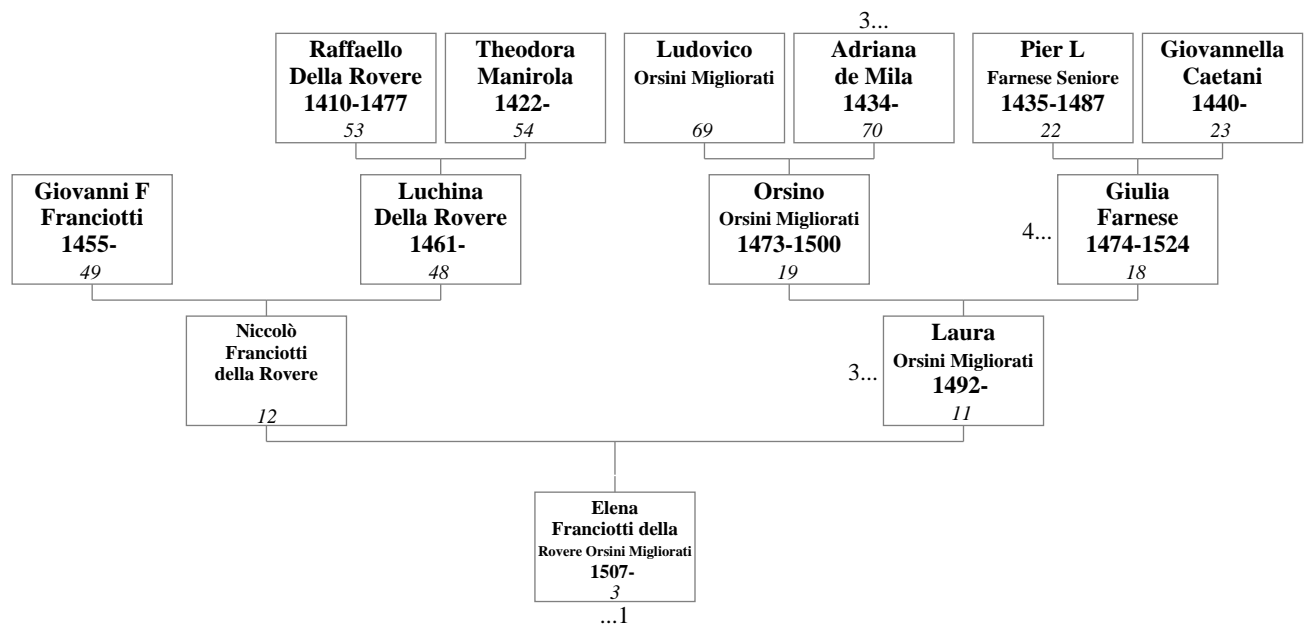
1. Stefano Colonna e Elena Franciotti della Rovere Orsini Migliorati**2. Niccolò Franciotti della Rovere e Laura Orsini Migliorati**

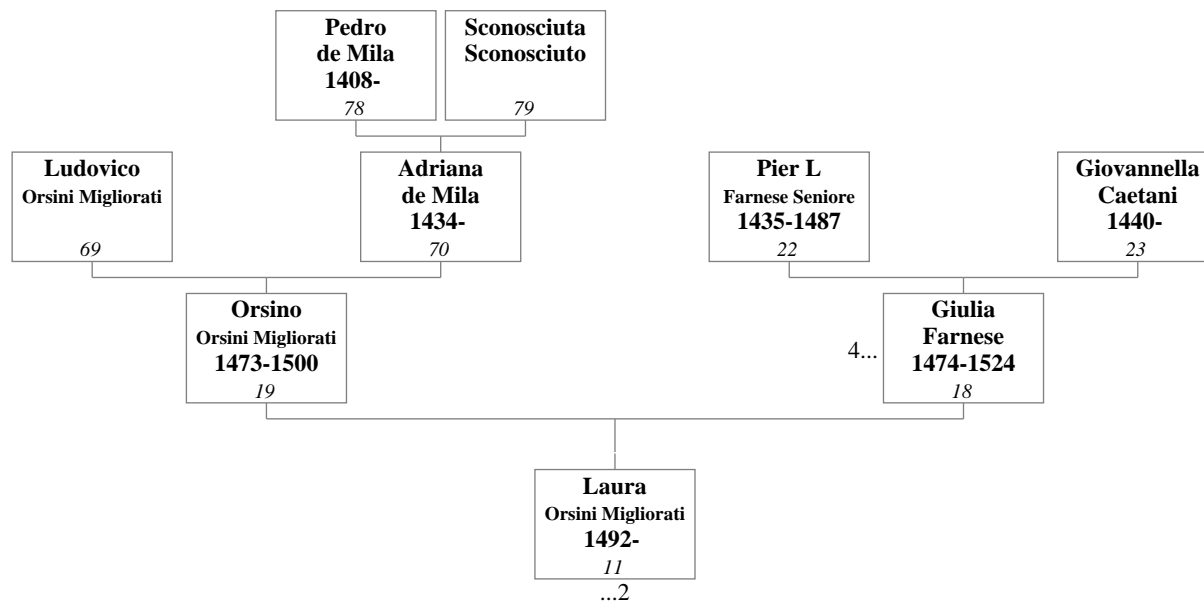
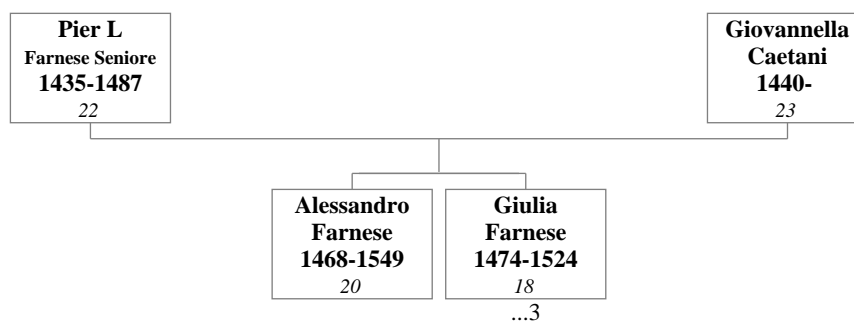
3. Orsino Orsini Migliorati e Giulia Farnese**4. Pier Luigi Farnese Seniore e Giovannella Caetani**

19. INDICE DELLE DATE

- 1357**
Nascita di Domenico Borgia⁸⁸ a Xativa - Valencia.
- 1360**
Nascita di Francesca Marti⁸⁹.
- 1378**
Nascita di Alonso Borgia⁸⁵ il 31 dicembre, a Xantia - Valencia.
- 1380**
Nascita di Juan (Giovanni) de Mila⁸³.
- 1385**
Nascita di Catalina Borgia⁸⁴.
- 1395**
Nascita di Jofre (Goffredo) Lancol⁸⁷.
- 1398**
Nascita di Isabella Borgia⁸⁶ a Xantia - Valencia.
- 1408**
Nascita di Pedro de Mila⁷⁸.
- 1410**
Nascita di Raffaello Della Rovere⁵³.
- 1422**
Nascita di Federico da Montefeltro III⁵⁵ il 7 giugno, a Gubbio.
Nascita di Theodora Manirola⁵⁴ a Grecia.
- 1431**
Nascita di Rodrigo Borgia⁸⁰ il 1 gennaio, a Xativa (Spagna).
Nascita di Ercole D'Este I⁵⁹ il 26 ottobre, a Ferrara.
- 1434**
Nascita di Adriana de Mila⁷⁰.
Nascita di Giovanna Borgia⁸².
- 1435**
Nascita di Pier Luigi Farnese Seniore²².
- 1437**
Morte di Jofre (Goffredo) Lancol⁸⁷ il 22 novembre.
- 1440**
Nascita di Giovannella Caetani²³.
- 1441**
Nascita di Federico Gonzaga I⁵⁷ il 25 giugno, a Mantova.
- 1442**
Nascita di Margherita di Baviera⁵⁸ il 1 gennaio, a Monaco di Baviera.
Nascita di Vannozza Cattanei⁸¹ a Mantova?
- 1446**
Nascita di Battista Sforza⁵⁶ nel gennaio, a Pesaro.
- 1447**
Nascita di Costanzo Sforza I⁹¹.
- 1448**
Nascita di Alfonso D'Aragona II⁹³ il 4 novembre.
- 1450**
Nascita di Eleonora D'Aragona⁶⁰ il 23 giugno, a Napoli.
- 1453**
Nascita di Giuliano Della Rovere⁴⁷ il 5 dicembre, a Albisola - Savona.
- 1454**
Nascita di Giovanni Della Rovere⁴³ a Savona.
- 1455**
Nascita di Giovanni Francesco Franciotti⁴⁹.
- 1460**
Matrimonio di Federico da Montefeltro III⁵⁵ e Battista Sforza⁵⁶ il 8 febbraio, a Urbino.
Nascita di Francesco Colonna²⁶.
Nascita di Luigi de La Trémoille II⁶⁴ il 29 settembre, a Bommiers.
- 1461**
Nascita di Luchina Della Rovere⁴⁸.
- 1462**
Nascita di Luigi XII di Valois Orleans⁹⁷ il 25 giugno, a Blois (Francia).
- 1463**
Matrimonio di Federico Gonzaga I⁵⁷ e Margherita di Baviera⁵⁸ il 6 giugno, a Mantova.
Nascita di Giovanna da Montefeltro⁴⁴ a Urbino.
- 1464**
Matrimonio di Pier Luigi Farnese Seniore²² e Giovannella Caetani²³.

- 1465**
Nascita di Federico Sforza⁶¹.
Nascita di Orsina Orsini²⁷.
- 1466**
Nascita di Giovanni Sforza¹⁰¹.
Nascita di Francesco Gonzaga II⁴⁵ il 10 agosto, a Mantova.
- 1467**
Morte di Isabella Borgia⁸⁶ il 19 ottobre.
- 1468**
Nascita di Alessandro Farnese²⁰ il 29 febbraio, a Canino.
Nascita di Bartolomea Orsini⁶² a Pitigliano - Grosseto.
- 1470**
Nascita di Carlo VIII di Valois-Orleans⁹⁹ il 30 giugno, a Amboise.
- 1472**
Morte di Battista Sforza⁵⁶ il 7 luglio, a Gubbio.
- 1473**
Nascita di Orsino Orsini Migliorati¹⁹.
- 1474**
Nascita di Isabella D'Este⁴⁶ il 17 maggio, a Ferrara.
Nascita di Giovanni Borgia⁷¹ a Roma.
Nascita di Maria Enriquez de Luna⁷².
Nascita di Giulia Farnese¹⁸ a Capodimonte.
- 1475**
Nascita di Cesare Borgia⁷³ il 15 settembre, a Subbiaco (RM).
- 1476**
Nascita di Alfonso D'Este I⁵⁰ il 21 luglio, a Ferrara.
- 1477**
Nascita di Anna Di Bretagna⁹⁸ il 25 gennaio, a Nantes (Francia).
Morte di Raffaello Della Rovere⁵³.
- 1478**
Nascita di Sancha D'Aragona⁷⁷ a Gaeta.
- 1479**
Morte di Margherita di Baviera⁵⁸ il 14 ottobre, a Mantova.
- 1480**
Nascita di Lucrezia Borgia⁵¹ il 18 aprile, a Subbiaco (RM).
Nascita di Carlotta d'Albret⁷⁴.
Nascita di Laura Dianti⁵² a Ferrara.
Nascita di Silvia Ruffini²¹.
- 1481**
Nascita di Goffredo (Jofre) Borgia Principe di Squillace e Duca d'Alvito⁷⁶ a Roma.
Nascita di Alfonso D'Aragona¹⁰².
- 1482**
Nascita di Ottaviano della Croce¹⁰⁷ a Roma.
Morte di Federico da Montefeltro III⁵⁵ il 10 settembre, a Ferrara.
- 1483**
Morte di Costanzo Sforza I⁹¹.
- 1484**
Morte di Federico Gonzaga I⁵⁷ il 14 luglio, a Mantova.
- 1485**
Nascita di Bosio Sforza¹⁴.
- 1486**
Matrimonio di Carlo Canale¹¹² e Vannozza Cattanei⁸¹ il 8 giugno, a Roma.
Morte di Giorgio della Croce¹¹¹ a Roma.
Morte di Ottaviano della Croce¹⁰⁷ a Roma.
- 1487**
Morte di Pier Luigi Farnese Seniore²².
- 1488**
Nascita di Sig. Canale¹⁰⁸ a Roma.
- 1489**
Matrimonio di Orsino Orsini Migliorati¹⁹ e Giulia Farnese¹⁸ il 21 maggio, a Roma.
- 1490**
Matrimonio di Francesco Gonzaga II⁴⁵ e Isabella D'Este⁴⁶ il 12 febbraio, a Mantova.
Nascita di Francesco Maria Della Rovere I³⁵ il 25 marzo, a Senigallia.
- 1491**
Matrimonio di Carlo VIII di Valois-Orleans⁹⁹ e Anna Di Bretagna⁹⁸ il 6 dicembre.

- 1492**
Nascita di Stefano Colonna⁴.
Nascita di Laura Orsini Migliorati¹¹ a Vasanello.
- 1493**
Matrimonio(?) di Giovanni Sforza¹⁰¹ e Lucrezia Borgia⁵¹ il 11 giugno, a Roma.
Matrimonio di Giovanni Borgia⁷¹ e Maria Enriquez de Luna⁷² a Barcellona.
Matrimonio di Goffredo (Jofre) Borgia Principe di Squillace e Duca d'Alvito⁷⁶ e Sancha D'Aragona⁷⁷ il 17 agosto, a Roma.
Morte di Eleonora D'Aragona⁶⁰ il 11 ottobre, a Ferrara.
Nascita di Eleonora Gonzaga³⁶ il 31 dicembre, a Mantova.
- 1495**
Morte di Alfonso D'Aragona II⁹³ il 18 dicembre, a Napoli.
- 1497**
Morte di Giovanni Borgia⁷¹ il 14 giugno, a Roma.
Nascita di Costanza Farnese¹³.
- 1498**
Morte di Carlo VIII di Valois-Orleans⁹⁹ il 7 aprile, a Amboise.
Matrimonio(?) di Alfonso D'Aragona¹⁰² e Lucrezia Borgia⁵¹ il 21 luglio, a Roma.
- 1499**
Matrimonio di Luigi XII di Valois Orleans⁹⁷ e Anna Di Bretagna⁹⁸ il 8 gennaio, a Nantes.
Nascita di Filippo di Bourbon⁶⁵.
Nascita di Rodrigo D'Aragona¹⁰⁰ il 1 novembre.
- 1500**
Morte di Orsino Orsini Migliorati¹⁹.
Morte di Alfonso D'Aragona¹⁰² a Roma.
Nascita di Ranuccio Farnese¹⁵.
Nascita di Luisa Borgia⁶³.
- 1501**
Morte di Giovanni Della Rovere⁴³ nel novembre, a Roma.
Matrimonio di Alfonso D'Este I⁵⁰ e Lucrezia Borgia⁵¹ il 30 dicembre, a Roma.
- 1503**
Nascita di Gerolama Orsini¹⁷.
Morte di Rodrigo Borgia⁸⁰ il 18 agosto, a Roma.
Nascita di Pier Luigi Farnese¹⁶ il 19 novembre, a Roma.
- 1505**
Morte di Ercole D'Este I⁵⁹ il 15 giugno, a Ferrara.
Matrimonio di Francesco Maria Della Rovere I³⁵ e Eleonora Gonzaga³⁶ a Roma.
- 1506**
Morte di Sancha D'Aragona⁷⁷ a Napoli.
- 1507**
Morte di Cesare Borgia⁷³ il 12 marzo, a Viana (Spagna).
Nascita di Elena Franciotti della Rovere Orsini Migliorati³.
- 1508**
Nascita di Ercole D'Este II³⁷ il 4 aprile, a Ferrara.
- 1509**
Nascita di Ippolito D'Este II³⁹ il 25 agosto, a Ferrara.
- 1510**
Morte di Giovanni Sforza¹⁰¹ a Pesaro.
Nascita di Renata di Valois Orleans³⁸ il 25 ottobre, a Blois (Francia).
- 1512**
Morte di Rodrigo D'Aragona¹⁰⁰ a Bari.
- 1513**
Morte di Giuliano Della Rovere⁴⁷ il 21 febbraio, a Roma.
Nascita di Nicola Orsini²⁴.
- 1514**
Morte di Anna Di Bretagna⁹⁸ il 9 gennaio, a Blois.
Morte di Carlotta d'Albret⁷⁴ il 11 marzo.
Nascita di Guidobaldo Della Rovere II⁷ il 2 aprile, a Urbino.
Morte di Giovanna da Montefeltro⁴⁴ a Urbino.
- 1515**
Morte di Luigi XII di Valois Orleans⁹⁷ il 1 gennaio, a Parigi.
Nascita di Livia Orsini²⁵.
Nascita di Eleonora D'Este⁴⁰ il 4 luglio, a Ferrara.
- 1516**
Matrimonio di Luigi de La Trémoille II⁶⁴ e Luisa Borgia⁶³ nel novembre.

- 1518** Morte di Vannozza Cattanei⁸¹ il 26 novembre, a Roma.
- 1519** Morte di Francesco Gonzaga II⁴⁵ il 29 marzo, a Mantova.
Morte di Lucrezia Borgia⁵⁷ il 24 giugno, a Ferrara.
Matrimonio di Pier Luigi Farnese¹⁶ e Gerolama Orsini¹⁷ a Valentano.
- 1520** Nascita di Alessandro Farnese⁵ il 27 settembre, a Valentano.
- 1521** Nascita di Vittoria Farnese⁶ a Roma.
- 1523** Nascita di Ottavio Farnese⁸ il 9 ottobre, a Valentano.
- 1524** Morte di Giulia Farnese¹⁸ il 23 marzo, a Carbognano - Roma.
- 1525** Morte di Luigi de La Trémoille II⁶⁴ a Pavia.
- 1526** Nascita di Giulio Cesare Colonna¹.
- 1527** Nascita di Alfonso D'Este⁴¹ il 10 marzo, a Ferrara.
- 1528** Matrimonio di Ercole D'Este II³⁷ e Renata di Valois Orleans³⁸ il 28 giugno, a Parigi.
- 1529** Morte di Ranuccio Farnese¹⁵.
- 1530** Nascita di Ranuccio Farnese⁹ il 11 agosto, a Valentano.
- 1531** Nascita di Giulia Della Rovere⁴² a Casteldurante.
Nascita di Orazio Farnese¹⁰ a Valentano.
Nascita di Anna D'Este²⁸ il 16 novembre, a Ferrara.
- 1533** Nascita di Alfonso D'Este II³⁰ il 22 novembre, a Ferrara.
- 1534** Morte di Alfonso D'Este I⁵⁰ il 31 ottobre, a Ferrara.
Nascita di Eleonora D'Austria⁹⁶ il 2 novembre, a Vienna.
- 1535** Morte di Bosio Sforza¹⁴.
Morte di Federico Sforza⁶¹.
- 1537** Nascita di Artemisia Orsini².
- 1538** Nascita di Guglielmo Gonzaga⁹⁵ il 24 aprile, a Mantova.
Morte di Francesco Colonna²⁶.
Morte di Francesco Maria Della Rovere I³⁵ il 20 ottobre, a Pesaro.
- 1539** Morte di Isabella D'Este⁴⁶ il 13 febbraio, a Mantova.
Nascita di Barbara d'Asburgo³² il 30 aprile, a Vienna.
Morte di Maria Enriquez de Luna⁷².
- 1545** Nascita di Lucrezia de Medici³¹ il 14 febbraio, a Firenze.
Morte di Costanza Farnese¹³.
- 1547** Morte di Pier Luigi Farnese¹⁶ il 10 settembre, a Piacenza.
- 1548** Matrimonio di Guidobaldo Della Rovere II⁷ e Vittoria Farnese⁶ il 26 gennaio, a Urbino.
Morte di Stefano Colonna⁴ il 8 marzo, a Pisa.
Matrimonio di Francesco di Lorena²⁹ e Anna D'Este²⁸ il 29 aprile, a Ferrara.
- 1549** Matrimonio di Alfonso D'Este⁴¹ e Giulia Della Rovere⁴² il 3 gennaio, a Ferrara.
Morte di Alessandro Farnese²⁰ il 10 novembre, a Roma.
- 1550** Morte di Eleonora Gonzaga³⁶ il 13 febbraio, a Urbino.
- 1553** Morte di Luisa Borgia⁶³.

1553 (Continua)

Morte di Orazio Farnese¹⁰ il 8 luglio, a Hesdin.

1557

Morte di Filippo di Bourbon⁶⁵.

1558

Matrimonio di Alfonso D'Este II³⁰ e Lucrezia de Medici³¹ il 3 luglio, a Ferrara.

1559

Morte di Ercole D'Este II³⁷ il 3 ottobre, a Ferrara.

1561

Matrimonio di Guglielmo Gonzaga⁹⁵ e Eleonora D'Austria⁹⁶ il 26 aprile, a Mantova.

Morte di Silvia Ruffini²¹ il 5 dicembre.

1562

Morte di Lucrezia de Medici³¹ il 21 aprile, a Ferrara.

Nascita di Cesare D'Este³⁴ il 8 ottobre, a Ferrara.

1563

Morte di Giulia Della Rovere⁴² il 4 aprile, a Ferrara.

1564

Nascita di Margherita Gonzaga³³ il 27 maggio, a Mantova.

1565

Matrimonio di Alfonso D'Este II³⁰ e Barbara d'Asburgo³² a Ferrara.

Morte di Ranuccio Farnese⁹ il 29 ottobre, a Parma.

1569

Morte di Gerolama Orsini¹⁷.

1572

Morte di Barbara d'Asburgo³² il 19 settembre, a Ferrara.

Morte di Ippolito D'Este II³⁹ il 2 dicembre, a Roma.

1573

Morte di Laura Dianti⁵² il 25 giugno, a Ferrara.

Morte di Camilla Lucrezia Sconosciuto⁶⁶.

1574

Morte di Guidobaldo Della Rovere II⁷ il 28 settembre, a Pesaro.

1575

Morte di Renata di Valois Orleans³⁸ il 12 giugno, a Montargis.

Morte di Eleonora D'Este⁴⁰ a Ferrara.

1579

Matrimonio di Alfonso D'Este II³⁰ e Margherita Gonzaga³³ il 24 febbraio, a Ferrara.

1586

Morte di Ottavio Farnese⁸ il 18 settembre, a Piacenza.

1587

Morte di Guglielmo Gonzaga⁹⁵ il 14 agosto, a Goito.

Morte di Alfonso D'Este⁴¹ il 1 novembre.

1589

Morte di Alessandro Farnese⁵ il 4 marzo, a Roma.

1594

Morte di Eleonora D'Austria⁹⁶ il 5 agosto, a Mantova.

1597

Morte di Alfonso D'Este II³⁰ il 27 ottobre, a Ferrara.

1602

Morte di Vittoria Farnese⁶ il 13 settembre, a Urbino.

1607

Morte di Anna D'Este²⁸ il 17 maggio, a Parigi.

1618

Morte di Margherita Gonzaga³³ il 6 gennaio, a Mantova.

1628

Morte di Cesare D'Este³⁴ il 11 dicembre, a Modena.

20. INDICE DELLE PERSONE

<u>Rif.</u>	<u>Alb.</u>	<u>Nome (Parentela)</u>
90		SCONOSCIUTO, Sig. (Padre di Giorgio della Croce).
106	 Unknown, I (Nonna di Maria Enriquez de Luna).
105	 Unknown, II, Re di Sicilia, Aragona, Valencia, Sardegna (Nonno di Maria Enriquez de Luna).
66	 Camilla Lucrezia (Terza cugina di Orsino Orsini Migliorati).
75	 Drusilla (Moglie del secondo cugino della madre di Orsino Orsini Migliorati).
92	 Ignota (Madre di Giovanni Sforza).
79	 Sconosciuta (Nonna di Orsino Orsini Migliorati).
58		BAVIERA, DI, Margherita (Bisnonna di Guidobaldo Della Rovere II).
85		BORGIA, Alonso, Papa Callisto III, (Pro-prozio di Orsino Orsini Migliorati).
84	 Catalina (Bisnonna di Orsino Orsini Migliorati).
73	 Cesare, Duca (Secondo cugino della madre di Orsino Orsini Migliorati).
88	 Domenico (Trisavolo di Orsino Orsini Migliorati).
82	 Giovanna (Cugina del nonno di Orsino Orsini Migliorati).
71	 Giovanni, Duca di Gandia (Secondo cugino della madre di Orsino Orsini Migliorati).
76	 Goffredo (Jofre), Principe di Squillace e Duca d'Alvito (Secondo cugino della madre di Orsino Orsini Migliorati).
86	 Isabella (Pro-prozia di Orsino Orsini Migliorati).
51	 Lucrezia (Prozia acquisita di Guidobaldo Della Rovere II).
63	 Luisa (Terza cugina di Orsino Orsini Migliorati).
80	 Rodrigo, Papa Alessandro VI, (Cugino del nonno di Orsino Orsini Migliorati).
65		BOURBON, DI, Filippo (Marito della terza cugina di Orsino Orsini Migliorati).
110		BRESCIA, DA, Antonio (Marito di Vannozza Cattanei).
98		BRETAGNA, DI, Anna (Madre di Renata di Valois Orleans).
23	4	CAETANI, Giovannella (Madre di Giulia).
108		CANALE, Sig. (Figlio di Vannozza Cattanei).
112	 Carlo (Marito di Vannozza Cattanei).
81		CATTANEI, Vannozza (Moglie del cugino del nonno di Orsino Orsini Migliorati).
26		COLONNA, Francesco, Principe di Palestrina (Padre di Stefano Colonna).
1	1 Giulio Cesare, Principe di Palestrina (Pronipote (di nonni) di Giulia).
4	1 Stefano, Principe di Palestrina (Marito della nipote (di nonni) di Giulia).
111		CROCE, DELLA, Giorgio (Marito di Vannozza Cattanei).
107	 Ottaviano (Figlio di Vannozza Cattanei).
74		D'ALBRET, Carlotta (Moglie del secondo cugino della madre di Orsino Orsini Migliorati).
102		D'ARAGONA, Alfonso, Duca di Bisceglie (Marito di Lucrezia Borgia).
93	 Alfonso, II, Duca di Calabria e Re di Napoli (Padre di Alfonso D'Aragona).
60	 Eleonora (Bisnonna di Guidobaldo Della Rovere II).
100	 Rodrigo (Figlio di Lucrezia Borgia).
77	 Sancha (Moglie del secondo cugino della madre di Orsino Orsini Migliorati).
32		D'ASBURGO, Barbara (Moglie del secondo cugino di Guidobaldo Della Rovere II).
96		D'AUSTRIA, Eleonora (Madre di Margherita Gonzaga).
50		D'ESTE, Alfonso, I, Duca di Ferrara (Prozio di Guidobaldo Della Rovere II).
30	 Alfonso, II, V Duca di Ferrara, Modena e Reggio (Secondo cugino di Guidobaldo Della Rovere II).
41	 Alfonso, Marchese di Montecchio (Cugino della madre di Guidobaldo Della Rovere II).
28	 Anna (Seconda cugina di Guidobaldo Della Rovere II).
34	 Cesare, Duca di Modena e Reggio (Secondo cugino di Guidobaldo Della Rovere II).
40	 Eleonora (Cugina della madre di Guidobaldo Della Rovere II).
59	 Ercole, I, Duca di Ferrara (Bisnonno di Guidobaldo Della Rovere II).
37	 Ercole, II, Duca di Ferrara, Modena e Reggio (Cugino della madre di Guidobaldo Della Rovere II).
39	 Ippolito, II, Cardinale (Cugino della madre di Guidobaldo Della Rovere II).
46	 Isabella (Nonna di Guidobaldo Della Rovere II).
52		DIANTI, Laura (Prozia acquisita di Guidobaldo Della Rovere II).
72		ENRIQUEZ DE LUNA, Maria (Moglie del secondo cugino della madre di Orsino Orsini Migliorati).
103		ENRIQUEZ DE QUINONES, Enrico (Padre di Maria Enriquez de Luna).
22	4	FARNESE SENIORE, Pier Luigi, Signore di Capodimonte, Valentano, Gradoli (Padre di Giulia).
5		FARNESE, Alessandro, Cardinale (Pronipote di Giulia).
20	4 Alessandro, Papa Paolo III (Fratello di Giulia).
13	 Costanza (Nipote (di zii) di Giulia).
18	4 Giulia (Il soggetto di questo rapporto).
10	 Orazio, Terzo Duca di Castro (Ultimo) (Pronipote di Giulia).
8	 Ottavio, Secondo Duca di Parma e Piacenza e di Castro (Pronipote di Giulia).
16	 Pier Luigi, Duca di Catsro e di Parma (Nipote (di zii) di Giulia).
15	 Ranuccio (Nipote (di zii) di Giulia).
9	 Ranuccio, Cardinale (Pronipote di Giulia).

<u>Rif.</u>	<u>Alb.</u>	<u>Nome (Parentela)</u>
6		FARNESE, Vittoria, Signora di Gradara (Pronipote di Giulia).
3	2	FRANCIOTTI DELLA ROVERE ORSINI MIGLIORATI, Elena (Nipote (di nonni) di Giulia).
12	2	FRANCIOTTI DELLA ROVERE, Niccolò (Genero di Giulia).
49		FRANCIOTTI, Giovanni Francesco (Prozio acquisito di Guidobaldo Della Rovere II).
109		GIANNOZZO DA RIGNANO, Domenico (Marito di Vannozza Cattanei).
67		GIGLIOLI?, Girolamo (Terzo cugino di Orsino Orsini Migliorati).
36		GONZAGA, Eleonora (Madre di Guidobaldo Della Rovere II).
57	 Federico, I, Terzo Marchese di Mantova (Bisnonno di Guidobaldo Della Rovere II).
45	 Francesco, II, Signore di Mantova (Nonno di Guidobaldo Della Rovere II).
95	 Guglielmo, Duca di Mantova e del Monferrato (Padre di Margherita Gonzaga).
33	 Margherita (Moglie del secondo cugino di Guidobaldo Della Rovere II).
87		LANCOL, Jofre (Goffredo) (Pro-prozio acquisito di Orsino Orsini Migliorati).
29		LORENA, DI, Francesco, 2° Duca di Guisa (Marito della seconda cugina di Guidobaldo Della Rovere II).
104		LUNA, DE, Maria (Madre di Maria Enriquez de Luna).
54		MANIROLA, Theodora (Bisnonna di Guidobaldo Della Rovere II).
89		MARTI, Francesca (Trisavola di Orsino Orsini Migliorati).
31		MEDICI, DE, Lucrezia (Moglie del secondo cugino di Guidobaldo Della Rovere II).
70		MILA, DE, Adriana (Madre di Orsino Orsini Migliorati).
83	 Juan (Giovanni) (Bisnonno di Orsino Orsini Migliorati).
78	 Pedro (Nonno di Orsino Orsini Migliorati).
55		MONTEFELTRO, DA, Federico, III (Bisnonno di Guidobaldo Della Rovere II).
44	 Giovanna (Nonna di Guidobaldo Della Rovere II).
11	3	ORSINI MIGLIORATI, Laura (Figlia di Giulia).
69	 Ludovico, Signore di Basanello (Vasanello) (Padre di Orsino Orsini Migliorati).
19	3 Orsino (Marito di Giulia).
2		ORSINI, Artemisia (Moglie del pronipote (di nonni) di Giulia).
62	 Bartolomea (Madre di Bosio Sforza).
17	 Gerolama (Moglie del nipote (di zii) di Giulia).
25	 Livia (Madre di Artemisia Orsini).
24	 Nicola, Conte di Pitigliano (Padre di Artemisia Orsini).
27	 Orsina (Madre di Stefano Colonna).
68		PIZZABERNARI, Isabella (Moglie del terzo cugino di Orsino Orsini Migliorati).
35		ROVERE, DELLA, Francesco Maria, I, Duca di Urbino e Sora (Padre di Guidobaldo Della Rovere II).
43	 Giovanni, Signore di Senigallia (Nonno di Guidobaldo Della Rovere II).
42	 Giulia (Moglie del cugino della madre di Guidobaldo Della Rovere II).
47	 Giuliano, Papa Giulio II, (Prozio di Guidobaldo Della Rovere II).
7	 Guidobaldo, II, Duca di Urbino (Marito della pronipote di Giulia).
48	 Luchina (Prozia di Guidobaldo Della Rovere II).
53	 Raffaello (Bisnonno di Guidobaldo Della Rovere II).
21		RUFFINI, Silvia (Cognata di Giulia).
56		SFORZA, Battista (Bisnonna di Guidobaldo Della Rovere II).
14	 Bosio, Conte di Santa Fiora (Marito della nipote (di zii) di Giulia).
91	 Costanzo, I, Signore di Pesaro (Padre di Giovanni Sforza).
61	 Federico, Conte di Santa Fiora, (Padre di Bosio Sforza).
101	 Giovanni, Signore di Pesaro (Marito di Lucrezia Borgia).
64		TRÉMOILLE, DE LA, Luigi, II (Marito della terza cugina di Orsino Orsini Migliorati).
94		TROGIA, Gazela (Madre di Alfonso D'Aragona).
99		VALOIS-ORLEANS, DI, Carlo VIII, Re di Francia (Ex marito della madre di Renata di Valois Orleans).
97		VALOIS ORLEANS, DI, Luigi XII, Re di Francia (Padre di Renata di Valois Orleans).
38	 Renata (Moglie del cugino della madre di Guidobaldo Della Rovere II).