

RILIEVI CON DRONE

COPERTURE PICCOLE-MEDIO-GRANDI

PER IL RILIEVO DI DANNI DERIVATI DA EVENTI ATMOSFERICI | CALAMITÀ NATURALI ...

STATO OPERATIVO DI PANNELLI FOTOVOLTAICI

CON RILEVAMENTO TRAMITE TERMOCAMERA RADIOMETRICA

RILIEVO DI GRANDI AREE

PER URBANIZZAZIONE, INTERVENTI ORDINARI E STRAORDINARI
CON PRECISIONE CENTIMETRICA GRAZIE AL SISTEMA RTK

VALUTAZIONI STATO EDIFICI E STRUTTURE IN GENERE

IN POST CALAMITA' NATURALI | PRIMA DELL'ACQUISTO | PRE CANTIERE

INDIVIDUAZIONE TRAMITE TERMOCAMERA RADIOMETRICA

DELLO STATO CONSERVATIVO DI INTONACO MURALE

RILIEVI PER CANTIERI

STATO LAVORI | PROGRESS LAVORI ...



TIZIANO MENABÒ
PHOTOGRAPHER
WING PHOTOGRAPHY



CODICE OPERATORE : ITA15R1W5UVUFBU1

COPERTURE PICCOLE-MEDIO-GRANDI

PER IL RILIEVO DI DANNI DERIVATI DA EVENTI ATMOSFERICI | CALAMITÀ NATURALI |
DETERIORAMENTO TEMPORALE | ...



VERRANNO CONSEGNATI I MATERIALI FOTOVIDEO DETTAGLIATI AD ALTA RISOLUZIONE
COME DOCUMENTAZIONE PER POLIZZE ASSICURATIVE, AZIONI LEGALI, ...

NEL CASO DI SINISTRI COPERTI DA POLIZZA ASSICURATIVA, IN LINEA DI MASSIMA L'INTERO COSTO DEL SERVIZIO VIENE RIMBORSATO DALL'ENTE ASSICURATIVO, PERTANTO PER I PROPRIETARI NON VI SONO COSTI A PAGARE.



STATO OPERATIVO DI PANNELLI FOTOVOLTAICI

CON RILEVAMENTO TRAMITE
TERMOCAMERA RADIOMETRICA

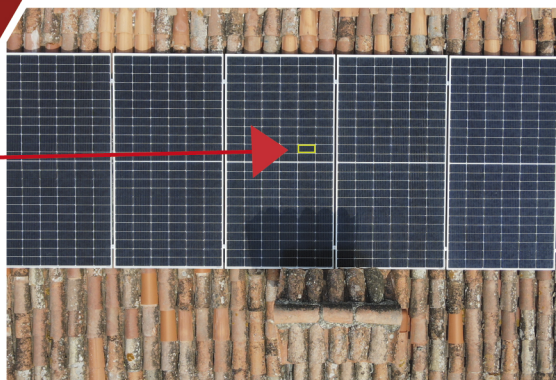
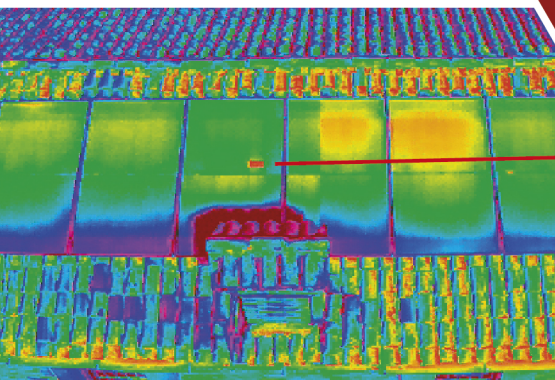

INDIVIDUAZIONE TRAMITE TERMOCAMERA RADIOMETRICA

DELLO STATO CONSERVATIVO DI INTONACO MURALE, STATO DELLE PARETI,
EVENTUALI INFILTRAZIONI, ...



VALUTAZIONI STATO EDIFICI E STRUTTURE IN GENERE

IN POST CALAMITA' NATURALI | PRIMA DELL'ACQUISTO | VALUTAZIONI TECNICHE ...

NEL CASO DI SINISTRI COPERTI DA POLIZZA ASSICURATIVA, IN LINEA DI MASSIMA L'INTERO COSTO DEL SERVIZIO VIENE RIMBORSATO DALL'ENTE ASSICURATIVO, PERTANTO PER I PROPRIETARI NON VI SONO COSTI A PAGARE.

RILIEVI PER CANTIERI

STATO LAVORI
PROGRESS LAVORI
...



RILIEVO DI GRANDI AREE

PER URBANIZZAZIONE,
INTERVENTI ORDINARI E STRAORDINARI

I RILIEVI VENGONO EFFETTUATI DA **PILOTI CERTIFICATI, REGOLARMENTE REGISTRATI COME OPERATORI UAS, IN REGOLA CON ASSICURAZIONI COMMERCIALI E LICENZE DI VOLO, IL TUTTO ANCHE A TUTELA DEL CLIENTE.**

I RILIEVI VENGONO EFFETTUATI IN BASE ALLA **NORMATIVA AERONAUTICA**, PERTANTO PRIMA DEL PREVENTIVO VIENE EFFETTUATO CONTROLLO DELLE REGOLE DELLO SPAZIO AEREO SOVRASTANTE L'AREA DA SORVOLARE, E IN CASO DI NECESSITÀ SI PROCEDERÀ AD EFFETTUARE LE RICHIESTE NECESSARIE AGLI ENTI DI COMPETENZA.

LADDOVE SI NECESSITI DI UN SECONDO PILOTA VERRÀ MESSO A DISPOSIZIONE CON UNITÀ VIDEO SECONDARIA, PER DARE MODO AL CLIENTE ED EVENTUALI **TECNICI/IMPRESA DI OSSERVARE IN DIRETTA L'AREA SORVOLATA E NEL CASO EFFETTUARE PRECISI RILIEVI.**

VENGONO UTILIZZATE SOLO ATTREZZATURE AD ALTO LIVELLO TECNOLOGICO, SIA DAL PUNTO DI RESTITUZIONE DI IMMAGINI AD ALTA DEFINIZIONE, CHE, SOPRATTUTTO, SUI SISTEMI DI SICUREZZA.

SIAMO PILOTI CON ESPERIENZA PLURIANNALE E OPERIAMO ANCHE CON ENTI NEL CASO DI EMERGENZE, PERTANTO PREPARATI A GESTIRE SICUREZZA E RISULTATO.



! E' FONDAMENTALE SERVIRSI DI PILOTI AUTORIZZATI E ASSICURATI, IN QUANTO IN CASO DI SINISTRO, LA RESPONSABILITA' RICADE ANCHE SUL COMMITTENTE, CHE DEVE ASSICURARSI PREVENTIVAMENTE SULLA REGOLARITA' DELL'OPERATORE.

CELL : **347 4269676**

EMAIL: **INFO@TIZIANOMENABO.COM**

WEB : **WWW.TIZIANOMENABO.COM**

RIVA 01457660387



/TIZIANOMENABOFOTOGRAFO



TIZIANOMENABOPHOTOGRAPHER



WWW.LINKEDIN.COM/IN/TIZIANO-MENABÒ