

DL Sostegni bis. Contributi Anti Covid

TESTO DI LEGGE	ADEMPIMENTI PER LE SCUOLE DELL'INFANZIA	
	ISTITUZIONE AUTONOMA SCOLASTICA PARITARIA:	
	- Denominazione:	SCUOLA MATERNA BIMA
	- Cod. meccanografico:	CN1A02600D
	- Indirizzo:	Via Colonnello Ansaldo, 1
	- CAP:	12040
	- Comune:	Cervere (Cuneo)
	- Natura giuridica dell'Ente:	Ente Morale costituito in Associazione Volontaria con Personalita' Giuridica di Diritto Privato
<i>a) l'organizzazione interna, con particolare riferimento all'articolazione degli uffici e all'organigramma;</i>	ORGANIZZAZIONE INTERNA:	
	- N. Sezioni:	3
	- Responsabile della Scuola:	Presidente/Legale rappresentante
	- Organo Gestore:	CdA/Comitato di gestione
	- Coordinatore/trice con insegnamento:	Si
	- SCUOLA INFANZIA: Docenti n.:	4
	- SCUOLA INFANZIA: Personale non docente n.:	2
	- SCUOLA INFANZIA: Personale ATA n.:	1
	- PRIMA INFANZIA: Educatrici n.:	0
	- PRIMA INFANZIA: Personale ATA n.:	0
	- Ufficio di Segreteria n.:	1
	- Altro:	

DL Sostegni bis. Contributi Anti Covid

b) le informazioni relative ai titolari di incarichi di collaborazione o consulenza, compresi gli estremi dell'atto di conferimento dell'incarico, il curriculum vitae e il compenso erogato;	INCARICHI DI COLLABORAZIONE O CONSULENZA:	
	- Nell'anno scolastico 2020-2021 indicare se vi sono stati incarichi di collaborazione/consulenza con specifico riferimento all'attività scolastica: [Si precisa che trattasi di incarichi "ad personam" non ad enti, associazioni, cooperative o società].	No
	- Indicare il numero totale di contratti:	0
c) il conto annuale del personale e delle relative spese sostenute, con particolare riferimento ai dati relativi alla dotazione organica e al personale effettivamente in servizio e al relativo costo, nonché i tassi di assenza;	COSTO DEL PERSONALE:	
	- il costo complessivo annuale del personale dipendente, relativo all'esercizio 2020 ammonta ad euro:	66340
	- il tasso di assenza percentuale di tutto il personale nell'a.s. 2020/2021 è del:	12 %
d) i dati relativi al personale in servizio con contratto di lavoro non a tempo indeterminato;	PERSONALE A TEMPO DETERMINATO:	
	- Docenti n.:	1
	- Personale non docente n.:	2
	- Personale ATA n.:	0
	- Educatori prima infanzia n.:	0
e) i documenti e gli allegati del bilancio preventivo e del conto consuntivo;	DOCUMENTI E ALLEGATI AL BILANCIO:	
		Bilancio 2020 approvato e Bilancio 2021 previsionale (allegato pag. 4 di 4)
f) le informazioni relative ai beni immobili e agli atti di gestione del patrimonio.	PROPRIETA' BENI IMMOBILIARI:	
	- L'Ente (scuola) è proprietario dell'immobile:	Si

DL Sostegni bis. Contributi Anti Covid

ORGANIGRAMMA DELLA SCUOLA DELL'INFANZIA: SCUOLA MATERNA BIMA
N° SEZIONI: 3

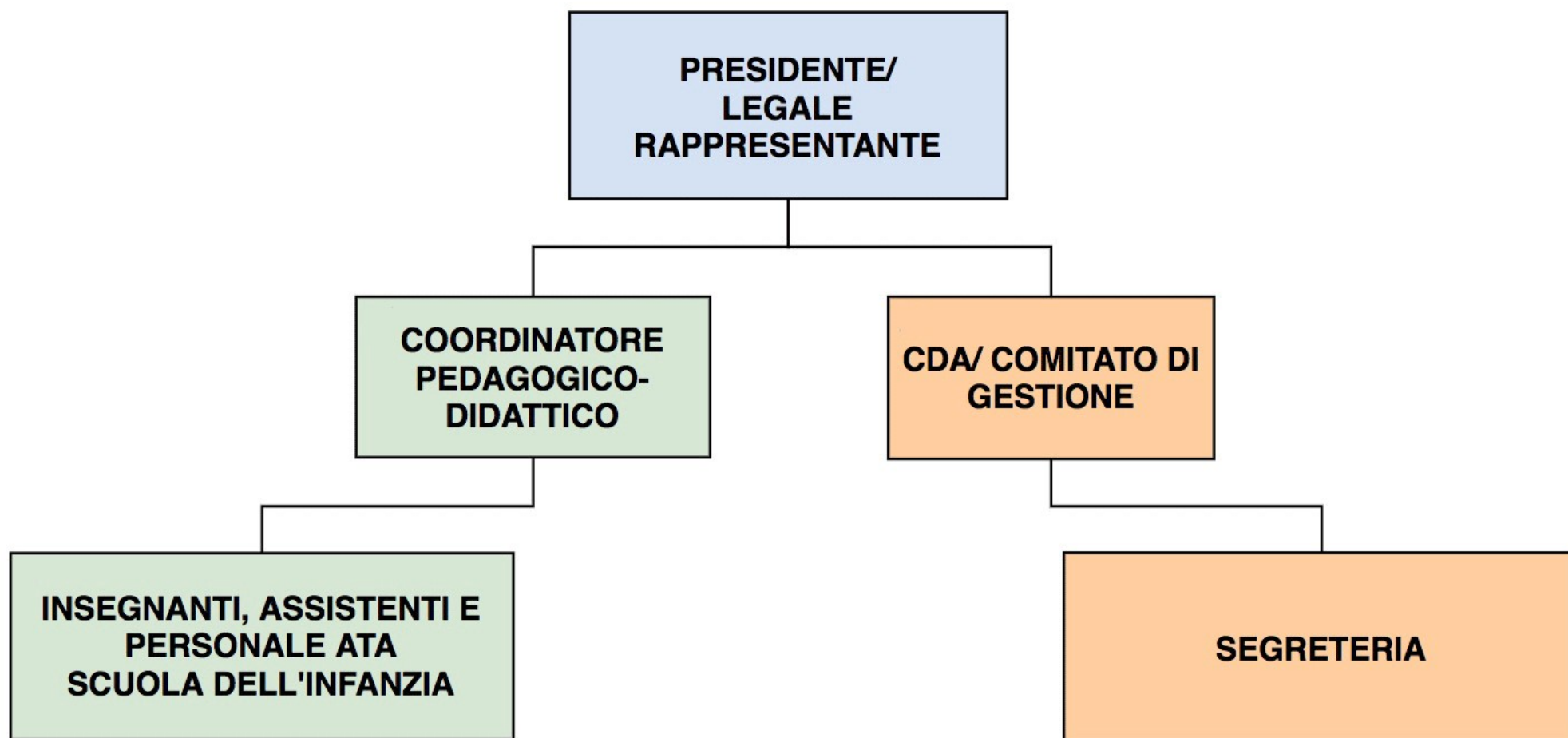

SCUOLA MATERNA "BIMA" Via Colonnello Ansaldo, 1 - Cervere (CN) C.F. 82006530040 / P.I. 01689420048			Prev
CONTO ECONOMICO	2020	2021	
RICAVI DELLE PRESTAZIONI	51.724	91.606	
CONTRIBUTI PUBBLICI	96.580	108.016	
ALTRI RICAVI E PROVENTI	46.575	11.407	
RICAVI	194.879	211.029	
ACQUISTO DI MERCI E MATERIALE DI CONSUMO	(3.964)	(4.800)	
SERVIZI SPECIFICI	(33.825)	(51.371)	
UTENZE	(7.139)	(8.350)	
SERVIZI DIVERSI	(11.793)	(16.498)	
COSTI DEL PERSONALE	(66.339)	(116.847)	
ONERI DIVERSI DI GESTIONE	(1.506)	(1.153)	
AMMORTAMENTI ED ACCANTONAMENTI	(14.710)	(13.769)	
GESTIONE FINANZIARIA	(375)	(1.151)	
GESTIONE STRAORDINARIA	(1.151)	0	
IMPOSTE D'ESERCIZIO	(7.266)	0	
COSTI	(148.070)	(213.939)	
UTILE (PERDITA) D'ESERCIZIO	46.810	(2.909)	
STATO PATRIMONIALE	2020	2021	
IMMOBILIZZAZIONI MATERIALI	374.100	360.330	
DEPOSITI CAUZIONALI	181	181	
ATTIVITA' FISSE	374.281	360.511	
CREDITI VERSO ENTI PER CONTRIBUTI	19.539	19.461	
DISPONIBILITA' LIQUIDE	155.376	168.827	
ATTIVITA' CORRENTI	174.915	188.288	
TOTALE ATTIVO	549.196	548.799	
PATRIMONIO NETTO	328.817	325.907	
FONDI	51.663	58.163	
PASSIVITA' CONSOLIDATE	380.480	384.071	
DEBITI VERSO FORNITORI	13.563	20.255	
(CREDITI) DEBITI TRIBUTARI	(832)	500	
(CREDITI) DEBITI VERSO ISTITUTI DI PREVIDENZA	2.798	3.189	
(CREDITI) DEBITI VERSO IL PERSONALE	12.019	13.700	
(CREDITI) DEBITI DIVERSI	12.971	7.971	
PASSIVITA' CORRENTI	40.519	45.615	
DEBITI VERSO BANCHE A M/L TERMINE	98.197	89.113	
DEBITI VERSO ALTRI FINANZIATORI	30.000	30.000	
PASSIVITA' FINANZIARIE	128.197	119.113	
TOTALE PASSIVO	549.196	548.799	